LA PRENSA

Año XLVIII — Núm. 17.214 — BUENOS AIRES, VIERNES 2 DE MARZO DE 1917 — Dirección y Administración: Avenida de Mayo 567 y 575

DIARIO DE LA MAÑANA

(Fundado el 18 de octubre de 1869)

Precio del ejemplar: 8 centavos

TARIFA DE SUSCRIPCION:

	Capital	Interior	Exterior
	$ m|l	$ m|l	$ oro
Un mes	2.00	—	—
Tres meses	6.00	7.50	7.50
Seis meses	11.50	14.00	14.00
Un año	22.00	27.00	27.00

SUD-AMERICA

Tres meses	$ oro	6.00
Seis meses	" "	11.50
Un año	" "	22.00

SUCURSALES DE "LA PRENSA"

EN LA CAPITAL FEDERAL:

OESTE

Rivadavia 5261.—U. T. 1315, Flores

Abierta desde las 7 a. m. hasta las 10 p. m. Comprende los barrios de Caballito y Flores.

SUR

Almte. Brown 836, Boca-U. T. 411, B. Orden

Abierta desde las 7 a. m. hasta las 10 p. m. Comprende los barrios de Boca y Barracas.

NORTE

Calle Cabildo 2217.—U. T. 2101, Belgrano

Abierta desde las 7 a. m. hasta las 10 p. m. Comprende el barrio de Belgrano y Villas circunvecinas.

En estas sucursales se reciben avisos para todas las secciones del diario, en igual forma y condiciones que las establecidas en la casa central. Se hace también la venta de diarios a los revendedores locales, sin recargo en el precio, y se admiten suscripciones para servirlas con repartidores propios, a $ 2.00 mensuales.

EN EL INTERIOR:

EN LA PLATA—
Calle 47 núm. 617, entre 7 y 8. U. T. 174.—Director: Manuel M. Elicabe.

EN SANTA FE—
Calle San Martín 544; para avisos, suscripciones e informes en general.

EN ROSARIO—
Para avisos y suscripciones, dirigirse a la empresa Merello, Linares y Cía., calle Córdoba 1040. U. T. 4676.

EN PARANA—
Calle 25 de Mayo núm. 55; recibe avisos, suscripciones y proporciona toda clase de informes. A cargo de los señores José María Sola (hijo) y A. Varela.

EN CORDOBA—
Casa Solari. Calle San Martín núm. 23.

EN EL EXTERIOR:

EN PARIS—
4, Boulevard de la Madeleine. Director: señor Francisco Cazaux.
Salones de lectura con todos los periódicos de la América latina. Sala de reuniones para los residentes sudamericanos en París.
Exposición gratuita de productos argentinos.
Boletín telegráfico de acontecimientos notables ocurridos en Sud América.
"Poste restante" gratuita para la correspondencia dirigida a los residentes sudamericanos en París.

EN LONDRES—
Para anuncios e informes, dirigirse al señor Harold Neill, 22 Eldon Road, Hensington, W.

EN MADRID—
Dirigirse al señor Mariano Martín Fernández, Imperial 1.

EN GENOVA—
Mario Fantozzi. Piazza De Ferrari 36.

EN NUEVA YORK—
Para noticias e informes, suscripciones y avisos, dirigirse al señor Romeo Ronconi, representante exclusivo de LA PRENSA en "The New York Herald Building", Herald Square, Broadway.
Para avisos, también a nuestros agentes: Horatio Camps, 62 Cortland Street; J. Walter Thompson, 44 East 23 Street; T. B. Browne, 7 East 42 Street.

POSTE RESTANTE DE "LA PRENSA"

En esta administración se hallan depositadas las cartas que a continuación siguen, las que serán entregadas, previo justificativo, desde las 12 m. hasta las 5 p. m.:

Chas Hale (telegramas), Adolina Sastre Martínez, Berta Kropp, José González Caneda, Manuel Gálvez, Jesús Fuentes, José Cerezuela, Germán Cardeira, Gertrudis Durán, Rita Compans, José M. Torres Tristani, Esteban Salvado, Carolina López, María Andias, Joaquín Gil Sanz, Jesús Aragón, Baudilio Viver, Marcelina Gómez, Agustín Fernández Vázquez, Pedro Bordón.

Nota — Este servicio es gratuito y exclusivo para las cartas que llegan del exterior; las que procedan de esta capital y del interior de la República, no serán recibidas por esta administración, y las que se pongan en lista y no sean retiradas en el término de un mes, se devolverán al correo. Este servicio no admite impresos, tarjetas postales, ni circulares de ninguna clase. Esta administración no se hace responsable por errores que puedan ocurrir en la entrega de las cartas.

DIVERSIONES PUBLICAS

TEATROS

COLON—Concesionarios: F. Da Rosa y W. Mocchi. — Temporada oficial de 1917.—Gran compañía lírica. Director general, Comm. Gino Marinuzzi. Elenco artístico y repertorio aprobados por la Intendencia Municipal. Tenores, Enrico Caruso, Lucien Muratore, Ferrari Fontana, Titto Schipa, Pedro Lafuente. Barítonos: Armand Crabbé, Giraldoni, Paci (otro en gestión). Bajos: Marcel Journet, Angelo Masini Pieralli, Melocchi. Sopranos: María Barrientos, Ninón Vallin Pardo, Gilda Dalla Rizza, Fidelia Campiña. Mediosopranos: Nelly Gentile, Gabriela Besanzoni, Emma Torelli. Novedades y estrenos: "La Rondine", de Puccini; "Lodoletta", de Mascagni; "L'Etranger", de D'Indy; "Marouff", de Rabaud; "La Angelical Manuelita" de García Mansilla; "Il Ventaglio", de Vives; "Ardid de amor", de Pedrell. Gran compañía de bailes rusos, bajo la dirección de sus creadores Daghileff y Bakst y de los maestros Strawinsky y Ravel.

En la administración del teatro Colón está abierto el abono, pudiendo los señores abonados del año pasado retirar sus mismas localidades hasta el 20 de marzo corriente.

Precios a un turno de 25 funciones y 5 espectáculos de ballets: Palcos bajos y balcón, con 4 entradas, 5.000 pesos; altos, íd, 2.550 pesos; de cazuela íd, $ 1.600; de galería íd, $ 660; baignoires, $ 2.300; platea con entrada, $ 470; cazuela primera fila, $ 220; otras filas, $ 180; tertulia alta, primera fila, $ 200; otras filas, $ 150; galería, $ 90.

Abono a 12 matinées en domingos y días feriados: Palcos bajos y balcón, sin entrada, $ 675; altos íd, $ 340; de cazuela, 270 pesos; de galería, $ 100; baignoires, $ 340; platea con entrada, $ 118; cazuela primera y segunda filas, $ 66; tercera fila, 55 pesos; tertulia alta, primera fila, $ 55; otras filas, $ 47; galería numerada, 35 $.—Banqueros de la empresa: "Holandés de la América del Sur.

OPERA—Empresa Rey y Cía. Compañía cómica de Rogelio Juárez. — Sábado 3, inauguración. Estreno: El verdugo de Sevilla. Presentación de Emilia Benito y Carmen Ferrer.

OTRO—Empresa: Rey y Cía.—Temporada de 1917.—Compañía Simó-Raso. — Abono a 21 funciones de moda. Palcos bajos y balcón sin entradas, 285 pesos; platea con entrada, 65 $. Abono a 10 matinées: palcos bajos y balcón, 135 pesos; platea 25 $. Compañía del teatro Lara, de Madrid. Abono a 21 funciones de moda. Palcos bajos y balcón sin entradas, 470 pesos; platea con entrada 95 pesos. Abono a 12 matinées: palcos bajos y balcón, 215 pesos. Platea 40 pesos. Conciertos de piano, Arthur Rubinstein. Abono a 6 conciertos. Palcos bajos y balcón, sin entradas, 270 pesos. Platea con entrada $ 55. Además, habrá abono combinado a 48 funciones de moda, para las dos compañías, y los seis conciertos. Desde el 5 del corriente queda abierto un abono en la secretaría del teatro, Suipacha 359, de 10 a 12 m. y de 3 a 6 p. m.

SAN MARTIN — Empresa: Rey y Cía.—Compañía porteña, Rosich-Ballerini.—Viernes 2, a las 5.30: El rosal de las ruinas. Platea 1 $.—Noche, a las 9: Diplomacia conyugal, El señuelo. Platea con entrada $ 2.50.

APOLO—Corrientes y Uruguay—Empresa: Silvio Giovannetti. Compañía argentina de comedias, Membrives-Casaux. Inauguración de la temporada el sábado 3. Presentación del actor Juan Reforzo. — Pepito y Pepita. El movimiento continuo.

NUEVO — Compañía argentina, Angelina Pagano-Pablo Podestá. — Inauguración de la temporada el viernes 2, con el estreno del drama histórico en 4 actos: Liniers, del doctor David Peña.

BUENOS AIRES—Compañía argentina de sainetes y revistas, Muiño-Alippi.—Viernes 2, a las 6: Amalia. Platea $ 0.50.—Noche, a las 9: Las víboras, Amalia. El lobo de mar. Platea $ 0.60.

MARCONI—Compañía española de operetas y zarzuelas—Viernes 2, a las 9.—La duquesa del bal Tabarín. Platea, $ 1.50.

TEATRO NACIONAL—Corrientes 960.—Primera compañía nacional de sainetes, zarzuelas y revistas, Vittone-Pomar. Maestro concertador José Carrilero.—Sábado 3, inauguración de la temporada, con: La mala partida, Buenos Aires, q. e. p. d.; estrenos: El gallo de la esquina, y Así es la cosa.

DIVERSIONES PUBLICAS

TEATRO EXCELSIOR—Corrientes 3234—Compañía argentina de comedias, sainetes y zarzuelas. Primeros actores: Lea Conti, Matilde Rivera, Enrique De Rosas, Panchito Aranaz, Luis Arata. Maestros concertadores: Antonio Podestá, A. Tamayo.—Compañía italiana de Gaetano Cavalli. Primera actriz, Emma Cairo Bordeaux. Inauguración de la temporada en la 1a. decena de marzo.

COMEDIA — Empresa: Rey y Cía.—Compañía de zarzuela española, José Palmada.—Viernes 2, a las 6 p. m.: Préstame tu mujer, Rosario Pacheco. Platea $ 0.30.—Noche, a las 9: Los ojos de mi morena, La señorita número 15. Los dioses del día. Platea por sección $ 0.40.

VARIEDADES — (Plaza Constitución).—Compañía de zarzuelas y revistas, José Bódalo.—Viernes 2—Beneficio de la tiple Josefina Astorga. A las 6: Los cadetes de la reina. Platea $ 0.30.—Noche, a las 8.45: Molinos de viento, La golfemia, La hija del mar. Platea $ 0.50.

MAYO—Compañía de variedades y atracciones. Espectáculo para familias.—Viernes 2, a las 5: Angeles de Granada, Teresanto y Rovira, capitán Sáenz. Platea, $ 0.20 y 0.30.—Noche, a las 8.45: Bermúdez-Nenima, Angeles de Granada, La Marquesita. Platea $ 0.30 y 0.40.

AVENIDA — Empresa: Higinio Sierra.—Compañía española de comedias, López-Ros.—Viernes 2, a las 6: Zaragüeta, Cándida García. Platea $ 0.30.—Noche, a las 9: Puebla de las mujeres, Zaragüeta, El mantón de la China, Cándida García. Platea, $ 0.40.

OLIMPO—Pueyrredón 1463—Compañía israelita de dramas, comedias y operetas—Domingo 4 a las 8.45 p. m.—El artista gringo. Platea 1 $.

VARIEDADES Y CIRCOS

CASINO—Gran compañía de atracciones y novedades—Viernes 2, a las 5.30 p. m. Sección vermouth con varias atracciones.—A las 8.30 p. m. Gran suceso de Varela, hermanos Elías, Lola España, La Clanita, Consuelo Vega, trío Bon Air, Otto Viola, Los Carolis, La Trajano, Dolle Gray y toda la compañía. Entrada general 1 $. Entrada al paraíso 0.60.

TEATRO ESMERALDA—Calle Esmeralda 443—Viernes 2, función tarde y noche.—Mercedes Alfonso, tonadillera; Los Demo's, pareja de bailes; Duarte, parodista cómico.—Domingo 4: Reprise de la película: La batalla del Somme.

TEATRO FLORIDA (Galería General Güemes)—Biógrafo y atracciones.—De 10 a 12 m., biógrafo matinal, con Carlitos y Tripitas. Entrada $ 0.30; de 2 a 4 p. m., biógrafo continuado. Entrada $ 0.30. De 4 a 7 y de 9 a 12, biógrafo con atracciones; entrada $ 0.40.—Exito de Cándida García, Ida Clemence, trío Rossys.

ROYAL THEATRE—Compañía cómico-lírica nacional de operetas y revistas.—Viernes 2, a las 9.15.—Estrenos: Friné, Productos de importación y La treta del brasilero.

PANORAMA DE LA BATALLA DE SALTA. — Carlos Pellegrini y Corrientes.—A pedido general, continuará en exhibición hasta el día 4 del corriente, a beneficio de la Asociación Mitre, sostenedora de "La copa de leche". Abierto de 9 a. m. a 12 p. m. Entrada general $ 0.30, niños 0.15. v4

FRONTON BUENOS AIRES — Córdoba 1130.—Sábado 3, a las 9.30.—Un partido a 50 tantos a combinarse.

CINEMATOGRAFOS

PALACE THEATRE — Corrientes 757.—Viernes 2 — Los tanques ingleses, La victoria de Verdún, La voz de la ley, Tigres sueltos.

SELECT — Calle Suipacha número 482 — Viernes 2—Poniendo proa a la tempestad, Las hazañas de un brioso caballero, La joya trágica.—Mañana: El secreto de una novia.

SPLENDID THEATRE—Santa Fe 1848—Viernes 2—¿Quién es el culpable, último caso; La pasión de Don Tancredo, La poesía del jardín, La verdad escondida.

CINEMATOGRAFO "CALLAO" — Avenida Callao 27—Viernes 2, tarde y noche.—Estrenos: Yamiland (paisaje), Los ganados de Delecardia y La guerra europea.

ELECTRIC PALACE — Lavalle No. 836—Viernes 2—¿Quién es el culpable?, 13o. caso; Un drama en Alaska, Entre vecinos.

EMPIRE THEATRE—Corrientes y Maipú. Empresa: Cairo Film.—Viernes 2, tarde y noche.—La batalla del Somme y 244a. representación de: Civilización. Platea 1.20 $.

REAL CINE—Calle Esmeralda No. 429—Viernes 2—La alegría de la casa, 25 partes; Siempre en camino, 25 partes; Hijos militares; 15 partes. Estreno: 1.000 kilómetros por hora.

CINE BOLIVAR—Calle Bolívar No. 1032—Viernes 2, tarde y noche.—Estrenos: Las orquídeas negras, El misterio de la noche del 25, La reserva del gabinete, Socios de verdad.

GRAN BIOGRAFO LAVALLE — Lavalle 921.—Viernes 2—Estreno: La isla de las rosas, drama en 15 partes.

CRYSTAL PALACE — Corrientes 1550.—Viernes 2, tarde y noche.—El medallón, en 11 partes; Mancha indeleble, en 12 partes; Los misterios del Circo Real, en 18 partes.

IMPERIAL BIOGRAFO — Cangallo 771.—Viernes 2—Grandioso programa con estrenos—La parentela del marido, Caída de agua, Los mercaderes del amor, Un gran error, La injusticia de la ley, y otras.

BIJOU SALON — Pueyrredón No. 965.—Viernes 2—El barco de la muerte, Sacrificio de hermana, Barbero a la fuerza.

TEATRO GENERAL BELGRANO—Cabildo 2165—Viernes 2—La verdad escondida, El circo de Cacaseno, Cacaseno corredor.

THE AMERICAN PALACE — Córdoba y Callao—Viernes 2, tarde y noche.—Estrenos: Se desea un hogar, Parodia de Carmen, por Petit Carlitos; Corazón de alpino, El amor ante todo, Cumplo lo que predicas, El diamante en el pastel.

SMART PALACE—Corrientes núm. 1279—Viernes 2—Gran éxito del melodista, señor Orlandini, de la cantatriz Jane Roman y de la completista Srta. D'Orleans.

TEATRO CINE SOLEIL—Corrientes 3150. Hoy: presentación del cuadro cómico-lírico de Daniel Garrido. Grandes atracciones. Estrenos notables de películas. 1p

DE LA PLATA

OLIMPO—Empresa: Rey y Cía.—Sábado 3, Estreno de la compañía de zarzuelas españolas, Gallego y Cibrián. A las 9: La tirana, y el dúo de la Africana. Platea con entrada 1 $.

AVENIDA—Calle 7, entre 58 y 59.—Compañía de zarzuela, dirigida por los actores Escarcela y Zurlo.—A las 9: La comedia en tres actos: La conquista. Platea, 1 $.

AVISOS PARA SEÑORAS Y SEÑORITAS

A FORRAR BOTONES, BORDADOS, vainillas, festones, plegados, al acto, Chile 561. v8

A 3 $ DOCENA RETRATOS CRIATURA desnuda, entrego clisé, San Juan 2226 al 28. v4m

A 3 PESOS VENDEMOS LOS TRAJES de brin blanco y color, con pollera tableada, Sanz, Corrientes y Montevideo. v4

ACOLCHADOS SE FORRAN, ESPECIAL de plumas de algodón, fábrica acreditada ante la alta sociedad porteña, Lavalle 1638, U. T. 6170, Libertad. v8m

A RETRATARSE, CARLOS PELLEGRINI 282, hay ascensor. Regalamos peinado y retrato grande con marco, en docena de retratos; postales finas a $ 4 docena. v6m.

A 25 $ ACOLCHADOS, RASO DE SEDA, 2 piezas, satiné desde 5.50, se reciben todas clases de composturas pertenecientes al ramo, dirigirse a fábrica de acolchados, Rivadavia 1952. v3

A BERNARDI, CORTE, CONFECCION, corsés, flores, labores y demás enseñanza para Sras. y Stas.; piano, violín, solfeo, etc., 10 años de éxitos, altas recompensas, lecciones a domicilio; Santa Fe 2606. v20

ATENCION: DON JUAN ITURRIBERRIgoegigoicoerrotaberricoechea, Sarmiento 1089, tiene gran surtido calzados para colegiales, botines para niñas y varones desde 1.95, cordones de cuero muy fuertes, 0.20 par y 2 $ la docena de pares, zapatos goma para lluvia del 28 al 33 a 0.95. v10

ANTE EL EXITO QUE ESTA TENIENdo nuestra venta de vestidos elegantes a 8 pesos, hemos decidido prorrogar la liquidación hasta el 9 de marzo. Nuestros talleres nos entregaron ayer 400 vestidos de voile y organdí y seguirán fabricando toda esta semana. Un vestido moderno y elegante a 8 pesos es la oferta más sensacional del momento. Sanz, Corrientes y Montevideo. v4

A LAS MADRES DE FAMILIA SE comunica que la Academia Integral, el 10 de marzo reanuda las clases de corte, confección, labores, artes decorativas, repujados en metal y cuero, pirograbado, pintura a pluma y a pastinedo; cursos rápidos, directora: señora R. Mediano de Rusmi, patentada por el Superior Gobierno de la Nación, otorga diplomas en todas las materias. Bdo. de Irigoyen 1577, altos. v2

AL INSTITUTO MANDRINI—
Corte y confección en tres meses
Sombreros en dos meses.
Flores en un mes.
Preparación de profesoras para el Consejo Nacional de Educación, de labores y economía doméstica en dos meses.
Enseñanza rápida de labores, encajes, dibujo, pintura, corsés, música, canto, etc., etc. Moreno 3326, U. T. 484, Mitre.
Pidan programas gratis.
Internas, medio internas, externas. v2m

BORDADOS FELET, VENECIA, ENSEño a 50 centavos hora, voy a domicilio, Garay 1562. v3

CANAS! EL RADIAL INSTANTANEA es el único que tiñe bien, $ 3.60. La crema París embellece el cutis 1 $; Malfrat, B. Mitre 1573. v3

CONSULTORIO DE BELLEZA FEMENINA Mary, casa de toda confianza, recomendada por eminencias médicas. Quita arrugas, pecas, manchas y masajes, con autorización del D. N. de Higiene, Av. de Mayo 1024. v3

AVISOS PARA SEÑORAS Y SEÑORITAS

COSTURERA MODISTA SE OFRECE, atiende personalmente. Progreso 1746. v2m

GRATIS A LAS señoras y señoritas. La Sociedad "Protección a la mujer". Ha abierto cursos de música, dibujo y pintura, completamente gratis. Hay aún asientos vacantes, horas de inscripción de 2 a 3 p. m. Rioja 795.

HAGO ACOLCHADOS FINOS DE PLUMA nuevos y composturas, cosidos a máquina, de cualquier moda europea, garantido que no pierde las plumas, tratar llamándome por carta, Quintino Bocayuva 375, Pedro Simón.

LUTOS: COMPLETOS MODERNOS, 8 $, sombreros 5 $, formas $ 2.50, Cangallo 857, A. Pellegrini. v3m.

MANIQUIES "LA FRANCE" ORTEGA, Salta 65, e Independencia 3325. v30

MODISTA SE OFRECE, PARA FAMIlia, trabaja bien, México 1823. v2

MODISTA SE OFRECE POR DIA O por mes, sastre y fantasía, Tacuarí 142.

MODISTA FRANCESA SE OFRECE por día, por carta a Suipacha 212, 2o. piso. v2

MODISTA COMPETENTE, HACE Y REforma vestidos, tapados y sombreros; Bdo. de Irigoyen 1172. v4

MODISTA SE OFRECE, PARA CASA de familia, corte por figurín, toda clase de vestidos, Salcedo 3181. v2

MODISTA SE CONFECCIONA TODA forma de vestidos, Belgrano 843, departamento A. v3

MODAS, LUTOS, POSTIZOS, CALZAdos, chalones, tapados, tules, liquido; Cangallo 1199. v3

MODISTA OFRECESE, SIN PRETENSIOnes, para corta familia, Montevideo 580.

MODISTA FORMAL SE OFRECE, CASA de familia, trabaja por figurín, Bolívar 1190.

MODISTA Y OTROS QUEHACERES SE ofrece. María Moreno; Independencia 1756.

MODISTA DE VESTIDOS SE OFRECE, dos o tres días por semana, corta por figurín, para casa particular, E. B., Zabiola 1566. v2.

MODISTA COMPETENTE, ESTILO TAIlleur y fantasía, se ofrece por día para casa de familia; por carta a Soledad Sastre; Chacabuco 1305.

MODISTA CONFECCION Y CORTE PArisien, para casa de modas, por carta o personalmente, se ofrece, México 990, 3o., U. Telefónica 6748 Libertad. v2

MODAS, FIELTROS FINOS, $ 5, SOMbreros adornados 8 $, formas 2,50, capelinas 3 $, "Liquidación" Cangallo 857, A. Pellegrini. v3m

ONDULACION MARCEL, DOY LECCIOnes, condiciones ventajosas, Talcahuano 481, 4o. piso. v2m

PIELES ARREGLAN Y REFORMAN, precios nunca vistos, S. Juan 2761. v3m

PIELES, COMPOSTURAS, REFORMAS, con verdadero arte a mitad de precio, nadie como Salarich, Corrientes 1222. v4

PIELES ARREGLAN Y REFORMAN, mitad precio, B. Mitre 2343, U. T. 2485 Mitre. v7mar.

PIELES: SE CURTEN, REFORMAN Y confeccionan, toda clase de pieles a precios irrisorios, U. T. 7285 Libertad, Sgo. del Estero 447. v4

SE HACEN VAINILLAS A MAQUINA, a $ 0.10 el metro, Viamonte 1040. v4

SEÑORITA QUE ENTIENDE DE COSTURA desea colocarse en casa particular, con cama, Estados Unidos 2044.

SE COMPONEN SOMBRILLAS, ABANIcos, paraguas y bastones en dos horas, gran bazar, C. Pellegrini y Sarmiento v30

SE OFRECE MODISTA COMPETENTE para casa de familia, corta a todo estilo, Cangallo 2509, C. Llauradó.

SEÑORA FORMAL DESEA DAR LECCIOnes de corte y confección a domicilio, Entre Ríos 459.

SEÑORAS: ¿QUIEREN TRANSFORMAR sus pieles con elegancia y chic? Diríjanse a Sgo. del Estero 447, U. T. 7285, Libertad. v4

SEÑORAS: DESDE 1 $ POR SEMANA, vendo acolchados, frazadas, calzados, etc. Hombres y maniquíes, escribir a D. T., Vera 968.

SEÑORITA SE OFRECE PARA COMPAÑÍA de señora sola, sabe bordar, solfeo y algo de piano, sin pretensiones, buenas recomendaciones; M. L., Esmeralda 776. v3

UN CUTIS SONROSADO Y TERSO SE obtiene usando Eclatine, Indispensable en el tocador, $ 2.50 el frasco. Casa Argentina Schverer, Suipacha 161. v31

VAINILLA A MAQUINA, MUY BIEN hecha, 10 cts. el metro, Junín 1083.

VENDO RICO MANTON MANILA, SADI Carnot 930.

VAINILLAS 0.10, BORDADOS, FESTOnes, plegados, botones al momento; San Carlos 3526. v3

VENDO 50 ELEGANTES VESTIDOS sastre, fantasía, abrigos, pieles, blusas, calzados, desde 1 $, Esmeralda 798.

VELLO Y PUNTOS NEGROS, SI VD. los tiene, no pierda tiempo inútilmente, ni malgaste su dinero, prueba gratis en mi consultorio, arreglo a perfección cejas, entrecejos y nuca, Sra. V. Giner, Entre Ríos 926.

ZURCIDORA Y TEJEDORA DIPLOMAda, en toda clase de ropa; Maipú núm. 748. v11m.

ZURCIDOS INVISIBLES EN ROTOS Y apolillado, zurcidora premiada, Pozos 315. v3

OFICIOS Y EMPRESAS UTILES PARA LAS FAMILIAS

APROVECHEN: EMPAPELO PIEZAS A 3, 5, 10, 12, 14 $; Solís 765, saqui. v2m

AFINAMOS PIANOS POR 3 $ Y COMponemos muy barato, escriban Defensa 839. v5

AFINO Y COMPONGO PIANOS, TRAbajo garantido, Corrientes 2138, U. T. 1499, Lib. v3m

AFINO Y COMPONGO PIANOS, CONStructor dip. Rath, U. T. 121, Belgrano, Virreyes 2346. v25m

ALBAÑIL: REFACCIONES, PINTURAS, etc., precio sumamente módico; Salguero 362, U. T. 3137. v2m.

ADORNOS ECONOMICOS PARA FIESTAS y casamientos, casa Busacca, Cangallo 2236. v2m

ADORNO CASAS Y PATIOS PARA CAsamientos, bailes, fiestas, etc., con materiales buenos y precios módicos, Empresa Boltano; Rivadavia 1916. v4m

ADORNOS PARA FIESTAS Y CASAmientos, tapicería limpiadora de alfombras, guardadora de muebles, fábrica de toldos, S. Carlevari, Perú 354, U. T. 427 Avenida, 3859 Central Coop. v10m.

CLOACAS ECONOMICAS CONSTRUIMOS presupuesto gratis; Yerbal 2582, U. T. 2617, Flores. v3

COMO POR ARTE MAGICO, CONVERTIrá su patio en salón de fiestas, la casa Longobardi, Bolívar 250. Ambos teléfonos. v31

ENCERO PISOS DE 0.50 A 2 $, MANsilla 2799, U. T. 3274 Juncal.

ENCERO PISOS DESDE 0.50 A 2 $, limpio casas, Loyola 132, U. T. 3552, Mitre. v3

ENCERADO ESPECIAL PISOS, LIMPIO casas, abonos, C. Cardona, Alsina 1578, U. T. 5492 Libertad. v23m.

ENCERO PISOS, LIMPIO CASAS, TOMO abonados, Sáenz Peña 350, U. T. 5885 Libertad. v2m.

ENCERO PISOS, LIMPIO CASAS, ABOnos, T. Cardona, Belgrano 1708, U. T. 3476, Libertad. v3m

ENCERO PISOS A 1 Y 2 $ PIEZA, TRES manos cera; Cochabamba 1163, U. T. 331, B. Orden. v3

ENCERO PISOS, LIMPIO CASAS, ABOnos, J. Badía, Venezuela 1218, U. T. 5927, Libertad. v3

ENCERO A $ 1 Y 2, TRES MANOS DE cera, no marca las pisadas, A. y J. Recaré, P. Unidas 2602, U. T. 1263, Flores.

ENCERO 3 $ PIEZA, 3 MANOS CERA, limpio casas, Paraguay 2556, U. T. 4707 Juncal. v3

ENCERO, LIMPIO CASAS, ABONOS, baratísimo, a la campaña; Chile 1626, U. T. 6614, Libertad.

ENCERO PISOS DESDE 1 $, NO MARca las pisadas, limpio casas; Estados Unidos 1695, U. T. 1181, B. Orden, C. Alba. v2m

ENCERO 2 $ PIEZA 2 MANOS CERA virgen, no marca pisadas, limpieza, lustro muebles, barato, Tucumán 1679, U. T. 5770, Libertad. v3

ENCERO Y LUSTRO PISOS CON PURO aguarrás, a 2 $ por pieza, la casa responde por los trabajos, ex oficial de Gath y Chaves, Perú 571, U. T. 5538 Avenida. v3

EN LA SUCURSAL OESTE DE "LA PRENSA", calle Rivadavia 5261 (Caballito), se reciben avisos para publicar en este diario, en iguales condiciones de tarifa que en la casa central. perm.

EL VERDADERO EX OFICIAL CON certificados de la casa Thompson, lustra compone muebles, especialidad en pianos, no confundir, Río Bamba 458, U. T. 7212, Libertad. v3m

EL VERDADERO EX OFICIAL, CON certificados de casa Thompson, lustro, compongo muebles, especialidad en pianos, no confundir, Cangallo 1757, U. T. 6432 Libertad. v3

ENCERO Y LUSTRO PISOS Y PARquets a 2 $ por pieza, 3 manos de cera, única que no marca las pisadas; limpieza de casas y alfombras, lustro muebles y pianos, especialista, ex oficial de Thompson; Corrientes 2336, U. T. 1343, Libertad.

OFICIOS Y EMPRESAS UTILES PARA LAS FAMILIAS

ENCERO Y LUSTRO PISOS Y PARQUETS a 1 $ por pieza, con 3 manos de cera especial, no marca las pisadas, limpio casas, tomo abonos, lustro muebles y pianos, especialista, ex oficial de Maple, Chile 1132, U. T. 7418, Libertad.

ENCERO Y LUSTRO PISOS Y PARquets a 2 $ por pieza, con 3 manos de cera especial; es la única que no marca las pisadas, a prueba, todos colores, lustro muebles y pianos, especialista: limpieza de casas, baratísimo, ex oficial de Maple. Encerado de confianza, Santa Fe 2147, U. T. 4460 Juncal. v3m

EX OFICIAL DE MAPLE, DE PARIS, poseo nuevo método para encerar pisos y parquets, 3 $ pieza, 3 manos de cera brillante, resistente al agua y no marca las pisadas (a prueba); limpio casas, tomo abonados, lustro y compongo muebles, pianos a mitad de precio, Larrea 255, U. T. 2870, Mitre. v3m

LUSTRO! BARATISIMO A DOMICILIO muebles y cueros, dejo nuevos, Bell; San Carlos 3420. v5m

PINTO BLANQUEO Y EMPAPELO BArato, Cerrito 425. v4

PINTO Y EMPAPELO PIEZAS A 4 $. B. Mitre 1424, J. C. Arce. v3

PINTOR, EMPAPELO DESDE 6 $, piezas, albañil, U. T. 5738, Libertad, Maipú 452. v3

PINTO LETRAS, EMPAPELO, BLANqueo a mitad precio, Lavalle 2935, U. T. 5215, Mitre. v10

PINTOR, EMPAPELADOR, albañilería, a mitad de precio, U. T. 2085, Juncal, Charcas 1265. v2

PINTOR, EMPAPELADOR Y RECUAdrador, se ofrece, Santa Magdalena 420. v3

PINTOR, EMPAPELADOR, BLANQUEAdor, refacciones, barato, Piedras 921, U. T. 1415 B. Orden. v3m

PINTO PUERTAS 1 $, PIEZAS 3 Y REfacciones de albañilería, barato; Lerma 546. v4m

PINTURA, EMPAPELADOS y albañilería precios reducidos, U. T. 5927, Avenida; Viamonte 658. v2m

PINTURAS, EMPAPELADOS, REFACciones de casas, muy baratos, Talcahuano 417, U. T. 4066 Lib. v2m

PINTO, DECORO, EMPAPELO Y REFACciono barato, Uruguay 367, U. T. 7467, Libertad. v3m.

SE LAVA ROPA A 0.60 LA DOCENA, México 1460, pieza 13. v2

TAPICERO! BARATISIMO EN MUEBLES finos y cortinados, Leopoldo, San Carlos 3420. v5m.

TAPICERO ECONOMICO RENES, EX oficial Thompson, Uruguay 865, U. T. 5308, Juncal. v28m

YESERO, PINTOR Y albañil, A JORNAL o contrato, Teófilo, Díaz Vélez 3920. v3

VENTA DE CASAS, TERRENOS y CAMPOS

AVENIDA SAENZ ESQUINA DEL TIgre, 4.35 vara, hay tablero. v2

AVENIDA TRIUNVIRATO AL 1500, Y Dorrego, por Agüero 1631, sala, dos piezas, etc., 4.800 $.

AVELINO DIAZ 692, SALA, 4 PIEZAS, nueva, moderna, 4.200 $, remataré el domingo por lo que den.—Calvaroso.

AV. LA PLATA, BUENAS CASAS VENde Cánfora, Boedo 737, U. T. 1988, Mitre.

A 8 $ LA HECTAREA VENDO URgente 2.500 hectáreas, en lo mejor de la Pampa, informes Tucumán 912, Bs. Aires.

ALMAGRO 1640, CON ADOQUINADO, 5 habitaciones, terreno 10x50 varas, cloacas, etc., 3.500 $ al contado y 6.500 cédulas.

ALMAGRO: PRINGLES Y RIVADAVIA, sala, 3 p., cloacas, 3.500 $ y 70 meses 100 $; Palermo: Guatemala 6000, 2 p., 12 por 40, 1.500 $ y 4.000 a plazos.—R. Sandberg, Pergamino 53. Pidan catálogo. v1

AVENIDA TRIUNVIRATO AL 1500 Y Dorrego, a 20 metros por Villarroel 1431, 10x35, salita al jardín, dos dormitorios, despensa, cloacas, etc., venta por 4.800 $.

A $ 23.33 MENSUALES VENDO CASITA San Nicolás 1222 y 1226, dos piezas y piecita, galpón, Rivadavia altura 8000; Breack a una cuadra. Informes, Tucumán 912.

A 66 CENTAVOS V. C., TERRENO SAN Matías entre Terrada y Nazca, con cerco, portón y vereda, tranvía 84, con combinación subterráneo y 99; 89, bajarse en Gaona al 2800 y Nazca. Informes, Tucumán 912.

[illegible] AL LADO BOEDO, ALTOS y bajos, renta 11.000 céd. vende, Boedo 737.

BUENA CASA CINCO PIEZAS, ETC., vendo muy barata, facilidades, Agüero 5176. v2m

CASITA SAN JUAN Y MAZA, 10x18, SAla, 2 piezas, 5.000 cédulas vende Cánfora, Boedo 737, U. Telef. 1988, Mitre.

CASITA GAVILAN, AVELLANEDA, renta 45 $, precio 5.300 $, dueño Muñiz 761.

CASA VENDO RIO DE JANEIRO 1025 Y Corrientes, precio 2.000 $, al contado y 2.500 a plazo, verla de 8 a 12 m.

CON $ 2.500 y 5.500 CEDULAS, 4 CASAS 10x40, 2 p., comedor, etc., Gomberoff, Rivadavia 7731. v2

CASA REGIA, INDEPENDENCIA AL 2700, 10x50, sala, vest., 5 dormit., comedor, baño, pieza, azotea, vende, Boedo 737.

CONVENCION 322, AMPLIA CASA DE 2 dormitorios y comodidades, terreno 10x40, tranvías 43, 44 y 48 y subterráneo, vendo por 3.800 $.

CONVENCION 2220, SOBRE LA PLAZA de Flores, casa de sala y dos dormitorios, cloacas y adoquinado, vendo urgente, 5.500 $; tranvías 48, 43 y subterráneo.

CASA BARATA CON CEDULAS VENDO, parte de precio recibo terreno, en conjunto 7 piezas, $ 13.500 con 8.000 cédulas, verla de 9 a 11, San Eduardo 1688. v2m

CASITAS-QUINTAS: 5 CUAD. HAEDO 2.000 varas, $ 1.200 y 50 por mes; otra Adrogué, 4 cuadras 21x62, adoquinado, ocasión, $ 4.000 vende Sandberg, Rivadavia 8350. Pidan catálogo. v4

CON $ 123.33 MENSUALES VENDO LA más valiosa propiedad de Belgrano, 11 habitaciones, Zapiola 1355, tranvías 53 y 97, con combinación subterráneo en la esquina. Informes Tucumán 912.

CASAS VENDO 6 ESPLENDIDAS, 1a. Malabia 2423 y S. Fe; 2a. Laprida 684 y Corrientes; 3a. Arrecifes 3520; 4a. en Marcos Paz, a 3 cuadras de la estación; 5a. Guevara 125; 6a. Guevara 137. Vean avisos en la sección remates de C. A. Figueroa. v4

DESEA Vd. COMPRAR CASA, TERRENO, campo, sin abonar gastos ni comisión? haga su pedido a la casa Marciales y González, Tucumán 912 o Suc. Santa Fe 4274, U. T. 2053, Palermo y 6123 Lib. v2

EN GENERAL LAS HERAS (PLOMER), 31.100 varas a 10 centavos vende urgente, Boedo 737.

EN VENTA: CASAS, TERRENOS, QUINtas y campos, desde 1000 $ al contado, Informes Tucumán 912. U. T. 6123 Lib., Marciales y González. v2m

FLORES: P. UNIDAS 3272, SALA, COmedor, 6 hab., 10x50, regia casa, con 10.000 $ y 15.000 estilo cédulas.—M. P. Sandberg, Rivadavia 8350. v4

GRANADEROS AL 100, REGIA CASA, cloacas, 11.000 cédulas, tratar San Pedrito 42.

HUMBERTO I AL 3200, SALA, 3 PIEzas, 1 de altos, barato, vende Boedo 737.

INDEPENDENCIA AL 3200, 12x32, 2 NEgocios 6 hab., cédulas vende, Boedo 737.

IDEAL, CASA POR JUJUY Y GARAY, sala, 2 piezas, liquido 8.500 $, Semería, Jujuy 1222.

LEA MIS AVISOS DE REMATE.—V. P. Cacuri.

MEDRANO 1205-7, CASA ESQUINA, 6 piezas, cloacas, vendo 8.200 $.

MARTINEZ CASTRO 1113, 10x70, 3 dormitorios, comedor, galpón, 3.000 $ y 4.500 cédulas; hay más facilidades, Boedo 737.

OCASION! VENDO TIRADO TERRENO esquina, a 1 c. Cabildo, Obligado y Guayra, 15x20, adoq. pago, 2.900 $, facilidades, Boedo 737.

PLAZA ITALIA, GUEMES 4294, SALA, 2 dormitorios, lujosa y moderna, vendo en 8.000 $.

POR 750 $ CONSTRUYO PIEZAS, MATEriales de primera y refacciones, Río Cuarto 172. v6m.

PLAZA CENTENARIO, VENDO 6 piezas, chalet, $ 6.000 contado, resto cédulas, Cabrera 4121.

PICHINCHA—CASA DE BUENA RENTA 10x65, sala, comedor, 3 dorm., alq. 100 $, Salcedo 3449, vende, Boedo 737.

PROVINCIAS UNIDAS 308, BONITA CAsa nueva, sala, 4 dormitorios, 1 de altos, 9.000 $, resto mensualidades, vende, Boedo 737.

PICHINCHEROS! LA REGIA PROPIEdad Acevedo 1338 al lado de Rivera edificio todo en cal, preparado todo de altos sala, vestíbulo, 2 dormitorios, comedor, baño, cocina, pieza de servicio, fondo, etc., se rematará el domingo 4 de marzo a las 5 p. m., por Héctor M. Verona, no deje de leer el aviso remate en este diario. v4

RIVADAVIA Y AGUERICH, 12x43, 2 salas, comedor, 6 dormitorios, hall, escritorio, 2 baños, 11.000 cédulas vende urgente, Boedo 693.

TERRENO VENDO POR NECESIDAD, San Julián y Carrasco, en 650 $ al contado, con agua corriente y rodeado de edificios, tratar con el dueño, Jufré 302. v3

VENTA DE CASAS, TERRENOS y CAMPOS

TREINTA Y TRES AL LADO INDEPENdencia, 12x30, 4 piezas, comedor, 2 de altos, baño, cloacas, vendo, Boedo 737.

TRABUCCO: LAVALLE 1824 VENDE: Pichincha por San Juan, sala negocio, 3 piezas, 13.000 $; Castro Barros por S. Juan, 10x47, con 3 departamentos, $ 15.000; Mansilla por Larrea, sala, comedor, 5 piezas, $ 22.000; Ecuador, por Berutti, sala, comedor, 6 piezas, $ 23.000; E. Unidos por Boedo, sala, 6 piezas, $ 14.000. Todos precios actuales, con facilidades.

VENDO CASITA 10x40, UNICO PRECIO 3.200 $, Acevedo 491.

VICTORIA 4412, SOBRE 1.000 VARAS con cédulas, un gran negocio!.

VENDO CUCHA CUCHA 2850 A 1 CUAdra de Bella Vista 624 y 3 piezas, $ 4.500, tratar Triunvirato 1111.

VENDO CASA CON CEDULAS, $ 7.000 al contado $ 3.500; resto mensual de pesos 100 sin interés, Juana Azurduy 2690.

COMPRA de CASAS, TERRENOS y CAMPOS

AL CONTADO COMPRA LA SOC. THE Fenix, casas, terrenos, quintas y campos, Tucumán 912. v2m

CASA CON CEDULAS COMPRO, RADIO Once, por carta Perruolo, Alsina 1512.

COMPRO CASA DE 2 A 5 PIEZAS, cualquier radio, San Martín 154, de 2 a 6. Daneri.

NECESITO CASAS ALMAGRO, CABAllito, Flores, para pedidos serios.—Sandberg, Pergamino 53. v4

QUIEREN VENDER PARTICULAR O EN remate casas, terrenos y campos, sin gastos? Garanto la venta en pocos días; tratar Añoz 2574, U. T. 1373 Palermo, C. A. Figueroa. v8mz

PERMUTAS

ALMACENES BUENOS, UNICOS PERmuto con descuento, balanceador Vaccaro; Salta 152. v2m.

ESTANCIA FORMADA, MUY PASTOSA, frente a San Nicolás, permuto o vendo, A. de Mayo 686, Blanco.

MANZANA CON CASITA Y TRANVIA, en V. Devoto, permuto, Av. de Mayo 686, Blanco.

PERMUTO TERRENO ESQUINA LA capital por casa, Malabia 59, Banfield.

PERMUTO DOS TERRENOS POR MERcaderías, Campichuelo 1750 Agüllera. v2

PERMUTO CASA, FLORES, 3 PIEZAS, comedor, 20x40, por chacrita, Rivadavia 6117.

PERMUTO BUENA CASA, AVENIDA Lacroze 2953, por casa quinta o chacra cerca estación. v1

PERMUTO CASA EN FLORES A 2 cuadras del subterráneo por casa en Palermo o Belgrano, Olivero, Sarmiento 459. v3

PRESTAMOS E HIPOTECAS

AL 6 o|o DOY DE 1.000 A 300.000 $, González Videla, 25 de Mayo 140. v2m

AL 6 o|o DA DINERO EN HIPOTECA, Eudoro Parodi, 25 de Mayo 130. v2

A COMERCIANTES DOY DINERO DIrecto, condiciones inmejorables, B. Mitre 1515 1o.

A COMERCIANTES PRESTAMOS DINEro con facilidades; Lima 490, 4o., de 3 a 5.

A COMERCIANTES Y EN 1a. Y 2a. HIpot. y testamentarías, dinero "Americana", Corrientes 685.

ADELANTOS A EMPLEADOS, PENSIOnistas, testamentarías, Bustamante número 1645.

AL 8 o|o DOY 2.000 A 250.000 $ SIN corredor, San Martín 195, Méndez, de 2 a 6.

ACUERDO PRESTAMOS HIPOTECArios de 1.000 a 10.000 $, sobre casas, campos y terrenos, cap. y pcia., Rancivilla, Sarmiento 1131, 1 a 6. v3

A INTERES BAJO, OFRECEMOS DE 1.000 a 500.000 $, sobre casas y campos, cap. y prov., De Marchi Cía., Avda. de Mayo 1365.

ACUERDA PRESTAMOS HIPOTECARIOS en el día de 1.000 $ a 100.000 sobre casas, terrenos, campos y testamentarías, con o sin amortización, desde el 5 o|o, Soc. The Fénix, Tucumán 912. v2

DOY AL 9 o|o DIRECTO, 1a. HIPOTECA, 12.000, Fernández, datos R. Peña 384.

DOY 30.000 HIPOTECA JUNTO O SEparado, Acevedo 494.

DOY 2.000, 3.000, 15.000, 30.000, 45.000 A 250.000, F. Porcel, 25 de Mayo 140.

DINERO EN PRIMERA O SEGUNDA hip. y testamentarías, bajo interés, Kormos, Esmeralda 153.

DINERO POR POLIZAS Y ALHAJAS, se paga el más alto precio. Venta de alhajas a mitad precio de joyería, San Martín núm. 140. v10

EN HIPOTECA DOY 2 A 7.000 $ AL 1 por o|o mensual; Jujuy 1366.

NECESITO $ 25 O 30.000 EN HIPOTECA, 8 o|o, Victoria 1951.

NECESITO 2.000, 4.000 Y 12.000 $ BIEN garantidos, carta A. S. Caprile, Médanos 1484.

PRESTO DINERO A COMERCIANTES, casilla correo 1913.

TOMANSE EN HIPOTECA 4.000 Y 16.000 $ al 9 o|o, sin comisión, Cabrera 4121.

URGENTE SOBRE CAMPO NECESITO 1a. y 20.000 $, Rancivilla, Sarmiento 1131 1 a 6.

ARRENDAMIENTO DE TIERRAS

ARRIENDO BARATO 13.500 V. CON casita, en Merlo, tratar Yerbal 2582.

ARRIENDANSE 100 CUADRAS CAMPO con casa, corral, molino, etc. Tratar Rivadavia 1953, de 10 a 11 a. m. v3

ARRIENDO 500 HECTAREAS DE CAMpo dividido en 3 potreros, a 2 1|2 horas de la capital, con buenas poblaciones, aguadas, etc., Tucumán 1436, de 2 a 4.

ARRIENDO 50.000 M. C. DE RICA TIErra negra, en San Fernando, bien alambrado, sembrado de verdura, buen tablón de alfalfa nueva, agua corriente, noria, pozo, dos habitaciones, frente a la calle Santa Fe, adoquinada, precio tan solo pagar la contribución directa; tratar calle Santa Fe 3766, capital federal.

CAMPOS DE CUALQUIER EXTENSION y ubicación, se desean arrendar en buenas condiciones, ofertas a Soc. The Fénix, Tucumán 912. v2

CAMPO ARRIENDO A 2 1|2 HORAS de la capital, 210 hectáreas a 15 cuadras de la estación con chalet recién construido de 5 habitaciones y baño, etc. con monte, molino, cochera y otras piezas, tratar Corrientes 881.

EN EL PARTIDO DEL SALTO, A 5 horas de la capital federal, arriéndase 2,625 hectáreas, campo de lo mejor, alambrado y con poblaciones, sobre la estación Monroe, F. C. P., y a una legua de la estación Berdier, para tratar French 2250, de 9 a 11 a. m. y de 4 a 6 p. m. no se admite corredor. v3

SE DESEA ARRENDAR TERRENO Y comodidad para vivir, radio San Martín o Ballester, dirigirse por carta a C. Berges, Cayena 1817, ciudad. v2

TOMO EN ARRIENDO 800 O 900 HECtáreas buen campo, ganadería o agricultura cerca F. C. C. A., O., o P., Miranda, Av. Mayo 605. v3

COMPRA Y VENTA DE NEGOCIOS E INSTALACIONES

A REMATAR SU NEGOCIO PALMA lo defiende bien, Alsina 1408. v3m.

ALMACEN VENDO BULEVAR central, único, poco capital, Maza 144.

ALMACEN EN LA BOCA, SE VENDE, buena posición, Pedro Mendoza 1613. v3

ALMACEN COMESTIBLES VENDO 400 $, urgente, tratar particular, E. Ríos 461. v3

AL CONTADO HASTA 6.000 $ COMPRO almacén con descuento; Cevallos 255, Sr. Gómez. v4m.

ARMAZONES, INSTALACIONES, NUEvos, usados, mitad precio, Bmé. Mitre 1570. v2m

ARMAZONES, MOSTRADORES, PANEras, heladeras, instalaciones nuevas y usadas, Entre Ríos 915. v3m

ARMAZONES: CAFE, ALMACENES, farmacias, baratísimo, carpintería italiana, Sarmiento 1316. v3m

ALMACENES, BARS, RESTAURANTS centrales, permuto por propiedades, datos, Piazza, Tucumán 577. v4m

A VENDER EN 5 DIAS SU NEGOCIO, ocurra o escriba B. Mitre 2639, Corrado. v3m

ALMACEN UNICO, MUY BUENO, VENdo o permuto, ver balanceador público Juan Solari, Moreno 2290. v15

A VENDER NEGOCIOS RAPIDO, OCUrran o escriban a Rosende, Esperanza núm. 75. v2

ARMAZONES, MOSTRADORES, NUEVOS y usados, heladeras, fideeras, baratas, Rivadavia 2242. v3m

ALMACEN CENTRAL BUENO, CAPITAL 6.000 $, sin llave, vende Costas, Libertad 215. v2m

ARMAZONES, HELADERAS, ESCRITOrio, barandas, instalaciones, nuevos y usados, Entre Ríos 454. v3m

A REMATAR, VENDER O COMPRAR buenos negocios, ocurran Cangallo 1675, Munícoy. v3m

ALMACENCITO SE VENDE, POR atender otro negocio, poco capital Fraga 1126. v3

ARMAZONES, MOSTRADORES PANEras, nuevos y usados, baratísimo, Entre Ríos 676. v3

ALMACEN CENTRAL, UNICO, CON inst. helados y mostrador estaño casa, trabajando, garantido 3500 $ mensuales, ver Fano y Díaz, San Juan 1293. v3

COMPRA Y VENTA DE NEGOCIOS E INSTALACIONES

ARMAZONES, MOSTRADORES, INSTAlaciones usadas y nuevas, regalado, Entre Ríos 283. v3

ALMACEN UNICO VENDO, POCO CApital, doy facilidades de pago; Cangallo 1675.

ARMAZONES, MOSTRADORES, FIDEEras, usados y nuevos, regalado, B. Mitre 1818. v3

AL CONTADO COMPRO ALMACEN, restaurant y fondas, con descuento, Lavalle 1169.

ALMACEN UNICO, INSTALACION CAsa, sobre Corrientes con facilidades vendo, por no poderlo atender, Viamonte 1330.

ARMAZONES, MOSTRADORES, INSTAlaciones, vendo urgente, B. de Irigoyen 1928. v3

ALMACENES BUENOS, CENTRO PAlermo, Belgrano, vende balanceador Gutiérrez, Moreno 1329.

A COMPRAR, VENDER, PERMUtar y rematar negocios, casa de responsabilidad y competencia, C. Pellegrini 71.

A ALMACENES DESDE 3 A 50 MIL pesos tengo en venta los mejores, datos sin compromiso, C. Pellegrini 71.

A VENDER O REMATAR SU NEGOCIO ocurra o escriba a Bolívar 250, Fandiño.

A TODOS CONVIENE COMPRAR O vender sus instalaciones, en la casa Rey; C. Pellegrini 71.

ALMACEN CENTRAL VENDO A BALANce, arm. casa, único, o tomo socio, Bolívar 256, Fandiño.

ALMACENCITO VENDO 1.000 $ O TOmo socio, deja libres 300 $, Victoria 1701. v3

ALMACENCITO VENDO URGENTE, POco capital, globo o balance, Canalejas 949. v3

A... RESTAURANT Y ALOJAMIENTO, Piedras 1957, remata hoy a la 1, J. R. Campos, Detalles sección remates.

ALMACENES COMPRO AL CONTADO, hasta 30.000 $, González; Colombres 1349. v3

ALMACEN VENDO EN BULEVAR central, buen descuento, buena venta, capit. 12.000 $, o permuto; Independencia 3246.

ARMAZONES DE CONFITERIA, FARMAcias, heladeras, liquidación, carpintería mecánica italiana, Corrientes 1953. v3m

ALMACEN UNICO, VENDO POR ENfermedad, capital 4.000 $, pago fácil, en plena prosperidad, informes Moreira 515, de 9 a 2 p. m. v3

ALMACEN EN PALERMO, UNICO, BUEnas comodidades, con descuento, por desavenencias en familia vende Ardúiz, Talcahuano 337. v2

A INSTALACIONES CONFITERIA BAR-restaurant, panadería, almacén, no compre sin visitar la casa Spina, San Juan 2672. v3m

A REMATAR, VENDER, COMPRAR, permutar con resultados positivos salvando vuestros intereses y compromisos ocurran Pueyrredón 482, Quintana. v8m.

ARMAZONES, MOSTRADORES, ZOCAlos, billares, vitrinas, balanzas, fideeras, mesas, sillas, vendo de ocasión, acarreo y embalaje gratis, Rivadavia 2075 v3

ARMAZONES NUEVOS DE FRESNO lustrado y aparatos de níquel para vidriera se venden muy baratos, París Bebé, Suipacha 675. v8m

ARMAZONES, MOSTRADORES, ZOCAlos, billares, heladeras, estaños, flambreras, vitrinas, fideeras, balanzas, espejos, mesas sillas, vendo barato, San Juan 2672.—Spina. v3m

ARMAZONES, MOSTRADORES estaño, billares, mesas, sillas, flambrera niquelada, básculas, balanzas, instalaciones completas para todos negocios vendo de ocasión B. Mitre 2269. v3

ARMAZON, MOSTRADOR estaño, HELADera, flambrera, fideera, zócalo, espejos, balanza, molinillo, instalaciones lujosas para todos negocios, liquido, Triunvirato 186, Augusto. v30

A COMERCIANTES: ¿QUEREIS VENder o rematar vuestro negocio? Ocurrir a Solís No. 435, donde encontraréis seriedad, os adelantamos el 90 o|o; no os cobramos comisión ninguna y la liquidación el mismo día del remate, 463 certificados acreditan nuestro éxito y honradez. Consultar a C. Vicches y Cía., que nada perdéis.

BAR VENDO O SOCIO CON FACILIDAD frente mercado, no atiendo corredores, Lima 798. v1

CIGARRERIA Y LIBRERIA SE VENDE urgente, 20 $ diarios, Garay 1843. v3

CAFE, 2 BILLARES, SE VENDE, DAtos Moreno 2844 al 48.

CIGARRERIA, LIBRERIA, LOTERIA SE vende por nada; chiche; Belgrano 3138.

CARBONERIA ANTIGUA SE VENDE, Rocamora 4451. v3

CAFE Y BILLARES SE VENDE, BRASIL 1269, de 6 a 7 p. m., datos.

CIGARRERIA, LIBRERIA, LOTERIA, se vende, pichincha, Entre Ríos 118. v3

CIGARRERIA, LIBRERIA, DIARIO 50 $, alq. 30 $, vendo 300 $, Victoria 1762. v3

CAFE RESTAURANT VENDO, POSICION inmejorable, Corrientes 2301, tratar en el mismo. v2m

CARNICERIA ACREDITADA VENDO forzoso por ausentarme; Paraguay No. 2940. v3

COMPRO ALMACEN, CAFE O PENsión, con pequeño descuento, Vilches, Solís 435.

CIG. LIBRERIA, DEJA 5 $, A PRUEba, vendo 170 $, particular, Moreno 1875.

CIGARRERIA, LOTERIA, PLENO CENtro, diario 150 $, vende baratísima, por disgusto, Victoria 1862.

CIGARRERIA, LOTERIA, DIARIO 90 $, a prueba, vendo 550 $, verla, Belgrano 1859.

CONFITERIA MUY ACREDITADA, ESquina Callao, se vende. Por carta solamente; Río Bamba 1042, B. L. v3

CIGARRERIA, SALON DE LUSTRAR, 5 años establecido, óptima clientela, se vende, Sarandí 650.

CIGARRERIA, PELUQUERIA, SALON en pleno centro, vendo 1ra. oferta, dueño, Moreno 1329.

CAFE BILLARES, CENTRAL, buena marcha, vendo o socio, dueño, Moreno 1329.

COMPRO ALMACENES, INSTALACIOnes casa, capital 4 a 10 mil pesos, urgentísimo, Victoria 1068. v3

COMPRO CAFE, BAR, BILLARES, CApital 2 a 15 mil pesos, urgentísimo; Victoria 1068. v3

CAFES Y BAR CUALQUIER PRECIO tengo en venta y permuta, los mejores, C. Pellegrini 71.

CIGARRERIA, LOTERIA, VENDO 600 $, ... 8 piezas, 65 $, muy central, Alsina 1408.

CONFITERIA BAR, FABRICA, INSTAlaciones mercaderías, útiles fabricación, vendo, 3.000 $, contado, Cabildo 2450. v2

CIGARRERIA, LIBRERIA, JUGUETERIA se vende particularmente, por no poderla atender; es de poco capital, Corrientes 1595. v2

CASA DE MAQ. DE COSER, DEJA gran ganancia, vendo en 2.500 $, con muebles de familia, para irme a Europa, vale 6.000 $, C. Pellegrini 71.

CASA DE LUNCH Y BAR FRENTE A biógrafo y mercado, se vende o se permuta por casita alrededor de la capital, verlo y tratar Belgrano 1235.

COMPRO DESP. PAN Y FACT., DE OCAsión, inútil si no vende 100 kg. diarios, a prueba y pretender más de su valor. Cartas Sr. González, Restaurant Progreso, p. 8, Maipú y Falucho.

CRIADERO SE VENDE, EN HAEDO, F. C. O., con incubadoras, criadoras, chalet, útiles y aves, en quinta, 1 manz., buena casa, 7 hab., baño, galpón, pesebres, etc., alq. $ 60, urgente, por enfermedad, barato, Maipú 271, ciudad, Furlong.

DESP. PAN 400 KILOS, A PRUEBA Y ... vendo, Victoria 1690.

DESP. PAN, ALMACENCITO, DEJA 8 pesos libres, vendo 250 $, Moreno 1815.

DESPACHO DE COMESTIBLES, VINOS y aceites vendo a prueba, Rondeau 1770.

DESP. PAN Y ALMACEN SURTIDO, diario 85 $, vendo 800 $, prefiero socio, Belgrano 1548. v2

DESPACHO Y REPARTO DE VINOS SE vende en 500 $, por no poderlo atender, Suárez 257, Boca.

DESPACHO PAN VENDO EN 200 $, O LO que den, a prueba, alq. 130, Patricios 1561.

DESP. PAN Y MASAS, DIARIO 45 $, alq. 25, vale 800 $, por desgracia, vendo 190 $, Belgrano 1757. v3

DESPACHO PAN, FACTURAS, GANANcias 5 8 diarios, vendo baratísimo, Belgrano 1859.

DESP. PAN, COMESTIBLES, ESQ., vendo tirado, por enfermedad, o tomo socio, Larrea 434, dep. 2. v3

DESPACHO PAN, FACTURA Y COMEStibles, esquina, deja 8 $ libres, alquiler 50 $, vendo a prueba, 300 $, urgente, por desgracia, dueño Entre Ríos 902, v2m

DESP. PAN 1a., MUCHA FACTURA, clientela distinguida, se vende por tener otros negocios que atender, Rivadavia ... lunes.

DEPOSITO DE CIGARRERIA, CARRO Y caballo, cap. 2.600 $, venta mensual 12.000 $, utilidad a prueba 400 $, Cangallo 1675. v3

FONDA VENDO ALQUILER SUMAMENte barato, Piedras 1806. v3

FARMACIA ACREDITADA VENDO URgente. Solís 534, de 8 a 10 a. m. v2m

FARMACIA IMPORTANTE, VENDO, mitad del valor, en $ 5.000 contado, para trasladar, Luis Illanes, Av. de Mayo 1435.

COMPRA Y VENTA DE NEGOCIOS E INSTALACIONES

FONDA MEXICO 302, VENDO, 1000 $ O tomo socio, tratar Victoria 1970. v3

FERRETERIA VENDO, POR NO PODER atenderla; no se admiten corredores; Belgrano 781. v4

FONDA VENDO, ALQUILER SUMAMENte barato, por enfermedad, Directorio 401. v4

FARMACIAS IMPORTANTES, FACILIdades de pago, venden Couget y Negrete, Libertad 477.

FONDA VENDO, BIEN SURTIDA EN bebidas, con cancha de bochas, Espinosa 1091.

FARMACIA GRAN OCASION FRASQUEría N. A., regias estanterías, se vende por la mitad de su valor, por enfermedad de su dueño, Andes 249.

FARMACIA IMPORTANTE EN CIUDAD del interior se vende a balance y al contado. Tratar con el señor C. Rocco, droguería Americana, Paseo de Julio 679. v10m.

FARMACIA VENDO, EN RIO NEGRO, en $ 4.500, al contado, buen diario, otras en Córdoba, Sta. Fe y Pcia. B. Aires y Pampa, Luis Illanes, Av. de Mayo 1435. v2

HERRERIA DE CABALLOS SE VENDE por no poderla atender, Triunvirato 3469. v3

HOTEL EN IMPORTANTE PUEBLO DE campaña, a 4 horas de la capital, vendo muy barato, por no poderlo atender, detalles y tratar Moreno 1178, Pérez.

IMPRENTA COMPRO, PROPUESTA POR carta a Candelaria 92. v3

INSTALACIONES, MESAS, SILLAS, ESpejos, remato hoy a las 2 p. m., C. Pellegrini 71.

LECHERIA BUENA SE VENDE 600 $ O socio 300 $, verla Belgrano 1859.

LECHERIA VENDO 700 $, HUMBERTO 3061, esq. Rioja, particular.

LECHERIA MEJOR SITUADA, 800 $ Libres, otra 14 16, vendo, Victoria 1690.

LECHERIA VENDO URGENTE, PENsión, Paseo de Julio 934.

LECHERIA VENDO POR AUSENTARME, tratar en la misma, San Martín 487. v3

LECHERIA ESPLENDIDA, SE VENDE, tratar en la misma; Talcahuano 1030. v3

LUJOSA LECHERIA, DIARIO 65 $, VENdo 800 $, a plazos, a pagarla con ganancias, Belgrano 1757. v3

LECHERIA VENDO O SOCIO 300 $, persona sola, poco alq., tratar particular, Entre Ríos 467. v3

LECHERIA Y CHOCOLATERIA EN IMportante Avda., entre biógrafos, vendo, Bolívar 256, Fandiño.

LECHERIA 200 $, O SOCIO POR SER sola, gran salón, 8 mesas, 7 tarros, Belgrano 1757. v3

LIBRERIA, CIGARRERIA, JUGUETERIA, vendo en Caballito, por no poderla atender, en 700 pesos, Rivadavia 5443.

LECHERIA CHICHE, ENTRE BIOGRAfos, vendo 480 $ o tomo socio trabajador. Victoria 1862.

LECHERIA CHOCOLATERIA, VENDO A prueba. 450 $, o socio, Moreno 1815, dueña.

LECHERIA, PUNTO IDEAL, TRABAJA mucho, vendo 450 $, prefiero socio, soy solo, Larrea 431, dep. 2. v3

LECHERIA POR B. IRIGOYEN, VDO. 2,000 $, diario 70 $, en compl. 100 $, a prueba, B. Mitre 2077.

LECHERIA CHOCOLATERIA PLENO centro diario 60 $ a prueba vendo regalada 850 $, Alsina 680.

LECHERIA AL LADO BIOGRAFO 23 mesas, diario 85 $, vendo 470 $, prefiero socio, Belgrano 1548. v2

LECHERIA, ABIERTA DIA Y NOCHE, 500 $ o socio, por ser persona sola, Victoria 1762. v3

LECHERIA, CHOCOLAT. REGIA, BUEN salón, vendo o socio, con 800 $, Moreno 1329.

LECHERIA LADO CORREO Y BIOGRAfos, vendo 500 pesos, prefiero socio, calle Victoria 2040. v2

LECHERIA CHOCOLATERIA REGIO salón, diario 80 $, vendo forzosamente regalada 1.200 $ o tomo socio, utilidad 450 $ mensuales a prueba, Alsina 680.

LECHERIA VENDO 400 $ POR TENER otro negocio, alquiler barato, casita sola, para familia, tratar en la misma; Balcarce 1025.

LECHERIA Y CHOCOLATERIA, DIARIO 60 $, a prueba, ganancias 500 $ mensuales, vendo baratísima o socio, poco capital, Belgrano 1859.

LECHERIA Y CHOCOLATERIA REGIO salón 14 mesas, diario 50 $, a prueba, vendo 500 $ o tomo socio, urgente, con facilidades, dueño Entre Ríos 902. v2m

LECHERIA LUJOSA, PLENO CENTRO, 20 mesas, salón reservado, ganancia $ 400 mensuales, vendo baratísima, por desacuerdo, Victoria 1862.

NEGOCIO EN EL PUEBLO DE SAN Miguel, F. C. P., vendemos, por no poder atender, nuestro muy acreditado negocio, en los ramos de almacén, ferretería y corralón de maderas. Se alquila la casa, con contrata; tratar en San Miguel, F. C. P., casa de F. Galli y Cía.

OJO, SE VENDE UNA PELUQUERIA bien acreditada con 8 años de existencia, Cuenca 873, Flores. v3m

OJO PELUQUEROS EL LUNES 5 DE marzo 1er. gran remate de muebles de varias peluquerías, Rivadavia 1856, Di Filippo. v2

OJO, PELUQUEROS! INSTALACIONES completas para 2 servicios con espléndido lavatorio por 140 $, instalaciones, toilettes reforzados extra por 200 $, fábrica Falivene y Cía.; Belgrano 2228.

OJO, PELUQUEROS! VENDO INSTALAciones completas, para dos oficiales, con 27 piezas, por 150 $ y muebles de ocasión, a mitad de precio de fábrica, Estados Unidos 2300. v2

PASTELERIA Y CONFITERIA CON fábrica, vendo, tratar Moreno 1329. v3

PANADERIA 1.800 $, 5 BLS. MOSTR., otra en pueblo, vendo, Victoria 1690.

Pequeña INDUSTRIA DE GRAN PORvenir, del mejor lustre para metales, fácil preparar, vendo 1.500 $; Perú 290.

PANADERIAS DE OCASION, TRABAjando bien, todo capital, facilidades, Moreno 1329, Gutiérrez.

PANADERIA SIN REP., 2.000 $, 6 BL., otras 700, 1 a 80 mil, vendo, Victoria 1690.

PANADERIA BIEN SITUADA, VDO. $ 3.500, mostr. 80 $, a prueba; otras B. Mitre 2077.

PELUQUERIA CENTRAL, VENDESE, A prueba, comodidad para familia, tratar en la misma, Suipacha 535. v2

POR AUSENTARSE PARTERA VENDE casa instalada con toda su clientela, Suipacha 861. v3m

RESTAURANT EN LO MEJOR DEL CENtro, vendo; datos Pinzón 364. v11

RESTAURANT P. Bdo. DE IRIGOYEN, 7.000 $, venta mens. 3.800 $, 14 piezas amuebladas, muy acred., vende C. Pellegrini 71.

SE VENDE PUESTO DE VERDURA ESquina mercado Libertad No. 11. v2

SE VENDE SALON DE LUSTRAR Y composturas, muy barato; Cerrito 357.

SE VENDE RESTAURANT POR ASUNto de familia, Córdoba 1751.

SE VENDE ALMACENCITO, CON buenas comodidades; México 3068. v4

SE VENDE URGENTE BUENA LECHEría ... por Once, ver Victoria 1690.

SE VENDE CIGARRERIA Y LIBRERIA con 10 años de existencia, Bmé. Mitre 3401.

SE VENDE UN ALMACEN DE COMESTIbles y bebidas en 2.000 $ o se admite socio, Chacabuco 766.

SE VENDE BOLICHE ZAPATERIA, salón de lustrar y composturas, hay cigarrillos, comodidades para familia, General Urquiza 1183.

SE VENDE CASA DE MERCADERIAS A consignación, bien instalada y ubicada en el centro de la ciudad, necesitando poco capital y con muchas facilidades de pago. Ocurrir Sarmiento 412, escritorio 28, de 11 a 12 m. y de 3 a 4 p. m.

TALLER DE LAVADO Y PLANCHADO se vende con todas las existencias, por ausentarse a Europa, Río Bamba 370 v4

UN DEPOSITO DE CIGARRILLOS Y una agencia de lotería y un reparto de cigarrillos con un carro y caballo en venta muy urgente, Lavalle 2895. v3

VENDO DEPOSITO DE VINOS, CON carro y reparto, Rondeau 3020. v3

VENDO PELUQUERIA Y CIGARRERIA, por no ser del oficio, Rojas 629, Caballito. v3

VENDO LECHERIA, CHOCOLATERIA en 450 $ casita sola alq. reducido, utilidad 180 $, Alsina 680.

VENDO DOS REPARTOS DE LECHE; uno de 19 tarros y otro de 9, Entre Ríos 784. v3

VENDO UN DEPOSITO DE VINOS CON 2 repartos al por mayor y menor, ganancia 1.000 $ por mes moneda nacional, referencias Rivera 745.

SOCIEDADES

LA SOCIEDAD DE M. S. "UNIONE PRIma Italiana" de Gral. Rodríguez, pone en conocimiento de los que posean acciones de la que fué Sociedad "1a. Italiana" (por haberse fusionado) se presenten dentro del término de 4 días a partir de la fecha en la secretaría de esta sociedad, para el reconocimiento de las mismas, pasado dicho término no se atenderán reclamaciones. Gral. Rodríguez, 28 de febrero de 1917, presidente Josué Colombo. Secretario Gabriel Biagiotti. v4

COMPRA DE MUEBLES, ROPAS Y OBJETOS VARIOS

A RIVERO COMPRA MUEBLES, LAVALLE 1384, U. T. 5169, Libertad. v3

A JAIME, COMPRA MUEBLES, PIANOS, ropas, U. T. 2866, Mitre; Larrea 419.

A ROSSI COMPRA MUEBLES, PIANOS, U. T. 2158, Mitre, Urquiza 270. v2

A REY, COMPRA MUEBLES, PIANOS, Laprida 794, U. T. 1867, Mitre. v3

ALTO PRECIO PAGO MUEBLES Y MOBLAJES, avisen a Bolívar 137, Orella. v3

ANDES 376, U. T. 5827, MITRE; COMPRAN muebles, pianos y ropas, Enrique.

AL 1668 MITRE, COMPRO MUEBLES, pianos y ropa, Ernesto V. Gomez 3443.

AL 3152 MITRE, COMPRO MUEBLES, pianos y ropa, Gil, Canning 241.

A ISAAC, LAVALLE 2177, COMPRO muebles, pianos, ropa, U. T. 5745, Mitre.

A MARCO, OMBU 764, COMPRO MUEBLES, pianos, ropa, U. T. 4099, Juncal.

A U. T. 3350 3350 MITRE COMPRO MUEBLES, pianos, Ramón, Sarmiento 2846.

A U. T. 2142, LIBERTAD, COMPRO muebles y pianos, Corrientes 1919, José. v3

A TAMELO, COMPRA MUEBLES FINOS, Sarmiento 1091, U. Telef. 2302, Libertad. v30

A CONCIENCIA COMPRO MUEBLES Y pianos, Berdi, Corrientes 1925, U. T. 1742, Lib. v3

ALHAJAS Y POLIZAS COMPRO, PAgando todo su valor y vendo a mitad de precio de joyería, San Martín 170. v16

A U. T. 4534 MITRE, COMPRO MUEBLES, pianos, etc., Triunvirato 763, Andrés. v3m

ALTO! ROPA HOMBRE COMPRO, VOY domicilio, 25 de Mayo 168, U. T. 1302, Avenida. v3

ALHAJAS SE COMPRAN, PAGANDO EL más alto precio. Por pólizas se adelanta dinero y máximo. Venta de alhajas a mitad precio de joyerías, San Martín 140. v16

COMPRO ROPA HOMBRE USADA, trajes saco, pago bien, Córdoba 982, a R. K.

COMPRO BIBLIOTECA Y PERCHA ROble oscuro, ofertas con precios y dimensiones, bajo Randolt, Rivadavia 3028.

EN LA SUCURSAL SUR DE "LA PRENSA", calle Almirante Brown 826 (Boca), se reciben avisos para publicar en este diario en iguales condiciones de tarifa que en la casa central. perm.

PIANO SE DESEA COMPRAR, DE OCAsión, poco uso, Cangallo 3646.

PIANOS COMPRO EN CUALQUIER ESTADO, U. T. 5287, Av. A. Z.; Venezuela 650. v2m.

PIANOS EN CUALQUIER ESTADO SE compran, Cangallo 1834, U. T. 6294 Libertad. v3m

SE COMPRAN MUEBLES USADOS Y SE va a domicilio, Lavalle 1169.

VENTA de MUEBLES y OBJETOS VARIOS

ALSINA 1640, MUEBLES Y TAPICERIA, facilidades de pago, M. Fonterosa. v3m

A COLCHADOS VENTAS POR MAYOR Y menor, fábrica, Rivadavia 1952. v3

A CORRIENTES 2451 LIQUIDAN DORmitorios, comedores y sueltos por cierre v5

APROVECHEN, RIVADAVIA 2038, LIquida por cierre dormitorios, comedores modernos, macizos. v3

ARAÑAS ESCRITORIO, COMEDOR, DORmitorio, vendo hoy por ausentarme, Larrea 33.

A 10 MESES DE PLAZO, VENDEMOS muebles de roble y caoba, dormitorios, comedores, salas, etc., condiciones liberales, Corrientes 3190, pidan solicitudes. v3m

A PRECIOS IRRISORIOS LIQUIDO MObiajes finos en venta particular la sección "Guarda Muebles" del remate Taurel, Sarmiento 1124. v3m

A CREDITO DIEZ MENSUALIDADES, sin interés, comedores, dormitorios, juegos de sala, baños, etc. Banco de Buenos Aires Maipú 160. Departamento Comercial v31

ALFOMBRAS PARA SALAS, COMEDOres, dormitorios, caminos, felpudos, chuces, hules, carpetas, etc., surtido nuevo y precios módicos, casa especial, Rivadavia 1915. v4m.

A CORRIENTES 1300 VENDE MUEBLES usados, cómodas 10 $, escritorios 10 $, roperos espejos 20 $, camas 7 $, aparadores 25 $, dormitorios 45 $ comedores 3 cuerpos 60 $ y una infinidad de muebles baratos.

A MITAD DE PRECIO VENDEMOS particularmente por orden de varios concursos, varios juegos de comedor, dormitorio, sala, vestíbulos, escritorios, bibliotecas, arañas, juegos mimbre, cajas de hierro, camas de bronce y otros muebles, Scotti y Cía., Maipú 65. v3m

A MORENO 3158-63, MUEBLES, FABRIca concursada a liquidarse por c. acreedores y orden de sus síndicos.
35 dormitorios 2 cuerpos.
25 dormitorios de 1 plaza
35 Comedores variados gustos
30 guardarropas varios
Muebles sueltos. v11

A LOS QUE NECESITEN MUEBLES de cualquier clase, invitámosles nos hagan una visita para cerciorarse del grandioso surtido, siendo los precios más baratos que en otra parte; los del interior soliciten el gran catálogo No. 18. Flete gratis hasta 8 horas de la capital a compras mayores de $ 300.—I. Bermann, Sarmiento 1150. v16

A LOS ¡¡¡MUEBLES!!! DE SIRLIN Hnos. 1172 CORRIENTES 1180
Gratis el nuevo catálogo. Grandes rebajas.
Dormitorio 3 piezas, macizo . . . $ 70
Dormitorio 10 p., c. roble, matrim. " 85
Dormitorio 10 piezas, rob. mac., 3 c. " 165
Comedor 10 piezas, macizo. . . " 90
Comedor 15 piezas, mac., a. roble " 145
Juegos de sala, 60 $. Camas bronce " 30
Embalaje y transporte gratis. Sirlin Hnos. Corrientes 1173 al 80. v5ms.

A CORRIENTES 1118 ESQ. CERRITO, MUEBLERIA "EL SOL"
Aceptamos cualquier oferta. Pidan presupuestos. Extenso surtido en muebles de lo más fino hasta lo más modesto.
Dormitorio matrimonio, 9 piezas . . $ 56
Dormitorio matrimonio, bambú . . " 80
Dormitorio 3 c., roble, fil piezas . " 185
Comedor combinación, 10 piezas . " 90
Comedor roble, 3 cuerpos, 11 piezas " 195
Camas de bronce, inglesas . . . " 65
Pidan nuestro gran catálogo con modelos patentados y rebajas.—Luis Toretti. v.8m

BILLARES AMERICANOS, ACCESORIOS, gran rebaja precios, exposición, Cangallo 1115. v9m

BILLARES MODERNOS, LOS MEJORES, a mitad de precio, casa Conte, Bdo. de Irigoyen 266. v4

BILLARES NORTEAMERICANOS, BArandas Monarch, únicos legítimos, en plaza, especialidad en paños, marfil, etc., casa Brunswick, Libertad 182. v21

BILLAR, JUEGO DE BOLAS, TAQUERA y una cafetera, vendo, juntos o separadas, buena oportunidad, ver y tratar San José 585.

CAJAS DE HIERRO VARIAS MEDIDAS, liquidamos, Maipú 65. v3m.

COMEDOR, DORMITORIO, ESCRITORIO vendo, Pueyrredón 740. v3

COMEDOR Y DORMITORIO CAOBA, importados ven hoy, Larrea 38.

DORMITORIO LUIS XV, Y DOS ROPEROS, ídem venio, Bolívar 696.

ESCRITORIOS N. A. Y BIBLIOTECAS liquidamos, Maipú 65. v3m.

FUNDAS JUEGOS Y PIANO A 5 $, gran regalo, pidan muestras a Cangallo 1026, U. T. 5485, Libertad. Tapicería Morano. v3m

FUNDAS PARA JUEGOS DE SALA, 18 $, para piano 7, pidan muestras, B. Mitre 1860, U. T. 3388, Libertad, L. Luna. v16

FUNDAS PARA JUEGOS DE SALA, 20 $ para piano 8 $. Se atiende por carta o teléfono, Montevideo 414.—J. Despax, U. T. 2256, Libertad. Se manda a domicilio con muestra. v5

LUJOSO DORMITORIO CITRONIER, flamante, costó 2.000 $, barato, Viamonte 2545. v2

LA HOLANDESA: C. PELLEGRINI 167, últimas novedades: dormitorios $ 90, 120, 150, 200 y 350, 3 cuerpos, roble macizo. Unica oportunidad, Acordamos créditos, tratar personalmente. v6

LA COOPERATIVA
FABRICA DE MUEBLES
RIVADAVIA 2760
MUEBLEROS Y PARTICULARES
Aprovechen una oferta especial de reclame con las grandes rebajas de precio.
Dormitorio 8 piezas, macizo . . $ 55
" 9 piezas, c. roble . . " 75
" 9 piezas, nogalina . . " 135
" 10 piezas, c. caoba . . " 195
" 9 p. club, roble mac. . " 200
" 9 p., roble, ap. B. . . " 390
Comedores roble macizo . . . " 195
" roble bombé, vitraux . " 210
Cama hierro . . . . . " 14
Pidan nuestros catálogos 4 y 5, con los últimos modelos. Embalaje y conducción gratis. La Cooperativa, Rivadavia 2760. v10

MUEBLES PARA PELUQUEROS SE venden, Balbastro 533. v1

MUEBLES! VENDO JUEGOS DORMItorio, urgente, Alsina 1359.

MOLINOS, BOMBAS, TANQUES Y caños galvanizados desde 1/2" a 5", existencia permanente, vendo, Corrientes 4579, R. Minaca. v3

MUEBLES — POR CONCLUSION negocio, ofrecen: dormitorios, comedores caoba, roble, desde 200 $; entrada libre; Cangallo 855, A. Pellegrini. v3ms

MUEBLES (Casa Moreau) MUEBLES
668 CANGALLO 668
APROVECHEN NUESTRAS GRANDES REBAJAS
20 o/o de descuento sobre los precios de venta!!! Pidan precios a otras casas y háganos después una visita; a igualdad de artículo, hemos de vender siempre MAS BARATO!!!
POR 495 $ AMUEBLAMOS UNA BUENA CASA, compuesta de dormitorio, comedor, sala y escritorio!!!
Surtido completo, desde lo más regio hasta lo más sencillo, a PRECIOS INCREIBLES!!!
¡¡¡Se dan algunas facilidades de pago!!! Gratis! Catálogo para el interior. 20 o/o de rebaja.—A. de Rosa y Cía., Cangallo 668. v4

VENTA de MUEBLES y OBJETOS VARIOS

MUEBLES CON FACILIDADES DE pago, R. Díaz y Co., Sarmiento 636, entre Maipú y Florida. v26mar.

MUEBLES A 10 MESES, CONDICIONES liberales. Camas de bronce desde $ 140. Camas de hierro. Inmenso surtido en comedores y dormitorios, S. M. Porta, Sarmiento 1726. v3m

MUEBLES, VISITEN "LA UNION FAbricantes" ventas por mayor y menor, a precios de fábrica, dormitorios tres cuerpos $ 180 y 230, comodores roble $ 180 y 220, embalaje y acarreo gratis, Suipacha 334. v31

MUEBLES SANZ LIQUIDA
Muebleros y particulares: aprovechen! Obsequio al comprador: rica colcha de encaje árabe. Estamos liquidando a menos precio que en remate los mejores muebles importados y hechos en nuestros talleres propios, a la vista.
Dormitorio inglés, 7 piezas, macizo $ 68
Dormitorio inglés para matrimonio " 82
Dormitorio c. roble, 10 piezas . " 160
Comedores diferentes gustos y estilos . . . " 60
Comedores c. roble, 9 piezas . " 110
Juegos de sala dorados, gran fantasía . . . " 55
Vestíbulos completos . . . " 28
Sillas de comedor, c/u . . . " 2.20
Todo nuestro stock de muebles y tapicería estamos resueltos a vender sin discutir precio: de esta liquidación aprovechen muebleros, corredores y particulares. No compren sin consultar el catálogo No. 17, con precios rebajados. Unica casa en su ramo que responde por roturas en el camino. Embalaje y flete gratis. Casa Sanz, 826 Sarmiento 841.—No tiene sucursal. v4

PIANO ESPLENDIDAS VOCES PARA estudio vendo 180 $, Victoria 3703.

PIANO ALEMAN CRUZADO BRONCE, familia vende, Matheu 1663.

PIANO RIQUISIMO ESPLENDIDA VOZ cruzado bronce vendo, Córdoba 3246.v2

PELUQUEROS, LUJOSOS MUEBLES vendo, precio remate, Rivadavia 1332. v3

PIANO DE ESTUDIO VENDO, AVENIDA La Plata 652. v2

PIANO BUENA MARCA, VENDO URgente en 190 $, Humberto I 2058.

PIANO BUENAS VOCES URGENTE vendo, Victoria 2292.

PIANO CRUZADO Y MUEBLES DE SAla vendo hoy, urgente, Larrea 38.

PIANO OTTO, CRUZADO EN BRONCE 3 pedales vende $ 350; Venezuela 650.

PIANO BARATO SE VENDE, THAMES 1262.

PIANO OTTO, CUERDAS CRUZADAS, otro estudio, 140 $; Corrientes 3707. v3

PIANOS, GRAN SURTIDO, NUEVOS Y usados, ventas, cambios, composturas, afinaciones, casa Palazzo, Matheu 1670. v2

PIANOS DE ESTUDIO A 100 $, 150, 200, 250 y más fino hasta 800 $, vendo, Garay 2540.

PIANO REGIO, ALEMAN, 3 PEDALES, nuevo, vende barato familia, Venezuela 742.

PIANO BRONCE CRUZADO, BUEN EStado, gran ocasión, familia, Castro Barros 349

PIANOS FRANCESES Y ALEMANES DE ocasión, para estudio y concierto, vende "La Liquidadora de Pianos", Cangallo 1834. v3m

PIANOS GRANDES OCASIONES, GArantidos, de las más acreditadas marcas, vende la antigua casa Salmini, Solís 735. v3

SE VENDE UN PIANO PARA ESTUDIO, tratar Humberto I 2159.

SE VENDE HERMOSA VITRINA COMO para droguería o confitería, Cangallo 1344.

SE VENDE JUEGO DORMITORIO LUIS 14 y dos camas hierro y bronce, Montevideo 65.

SE VENDE ESCRITORIO N. AMERICAno ministro, biblioteca cinco secciones, caja hierro, sofá, dos sillones, cien libros, diccionario enciclopédico 28 tomos, no se trata con corredores, Pacheco 2558, Villa Urquiza. v2

URGENTE VENDO DORMITORIO ROble, moderno, casi nuevo, 120 $, dormitorio Luis XV 3 cuerpos, completo, 200 $; comedor roble completo 8 días uso, 190 $, colchón lana, cama laqué, máquina y muchos muebles sueltos, B. de Irigoyen 1337.

VENDO JUEGO SALA CON FUNDAS, 50 $, sofá y sillones 20 $, Callao 653.

VENDO LINDO DORMITORIO MODERno, roble de matrimonio, Río Bamba 1083.

VENDO UN ROPERO TRES LUNAS, una cómoda y una cama matrimonio de roble, todo junto, con 6 sillas de Viena, urgente, Caseros 1859.

VENDO POR 100 $ ROPERO HOLANDES toilette, cómoda y dos mesas de luz, con repisa, color caoba, con aplicaciones de bronce, nuevos, Bulnes 267 depto. 10.

VENDO BARATO ESCRITORIO CORTIna, norteamericano, nuevo, guardarropa puertas corredizas, luna biselada, dormitorio cedro, buen uso, Piedras 824.

VENDO MUY BARATO, URGENTE, rico dormitorio caoba, muy hermoso comedor y 2 dormitorios roble, casi nuevos, sala, escritorio, baño, guardarropa, cama y cuna bronce, plantas y otros muebles sueltos, separadamente o juntos, Bdo. de Irigoyen 1378.

VENDO RICO DORMITORIO CEDRO, inglés, 2.10 ancho, desarme, $ 225 y 2 dormitorios bonitos estilos, casi nuevos, lindo comedor completo, $ 165, sala $ 45, consola espejo $ 30, cama y cuna bronce, guardarropa y varios muebles sueltos de familia, cocina, loza, cristal, baratísimo, San Juan 3260. v3

AVISOS COMERCIALES

AVISO: POR EL REMATADOR PUBLICO R. Laguela, Bolgrano 1757, vendí a S. Bonnard mi panadería, Independencia 676. —Bs. Aires, marzo 2 de 1917.—E. Corripio.

AVISO QUE HE COMPRADO EL DESpacho de comestibles, calle Aguirre 561, a José Bioise; comprador, Antonio Torretta. Reclamaciones 3 días. v4

AL COMERCIO: POR EDUARDO LOIZA escritorio Sáenz Peña 280, vendí mi lechería Talcahuano 424 a los señores Palmares y Baus. Reclamaciones 3 días. E. Dubbondio. v4

AVISO QUE VENDI MI NEGOCIO DE aceites y cigarros "La Vizcaína", Uspallata 795, al señor Jesús Billares, Vendedora, Graciana P. de Bengoa. Reclamaciones 3 días.

AVISO AL PUBLICO QUE HE VENDIdo mi café restaurant situado en la calle Talcahuano 1014 al señor Simón Andreani. Reclamaciones hasta los tres días.— Polina Henri. v4

AL COMERCIO: POR W. B. ZAQUIEres antigua y única oficina, Victoria 1690, vendí a la Sta. R. Osante, mi panadería y anexos, Daraguelra 2308; reclamaciones 3 días.—M. Mateu. v4

AVISO AL COMERCIO EN GENERAL que la razón social Logiudici y Porzano, desde la fecha queda disuelta girando bajo la sola firma de Amable Logiudice. v3

AVISO AL COMERCIO QUE HE COMprado el almacén calle Plaza y Mar Chiquita, al señor José Salaro; reclamaciones hasta 3 días.—Buenos Aires, marzo 2 de 1917.—Fermín Tejedor. v4

AVISO AL COMERCIO QUE HE VENDIdo mi negocio de lechería situado en la calle Rivadavia 7616. Comprador, Pedro Pereira; vendedor, Vicente Ouzande. Reclamaciones 3 días.—Febrero 28-1917. v2

AL COMERCIO—POR INTERMEDIO DEL balanceador y rematador público señor W. B. Zaquieres, oficina única Victoria 1690, vendimos nuestro restaurant y bar, B. de Irigoyen 285 al señor José Arias; por reclamaciones 3 días.—Buenos Aires, 1o. de marzo de 1917.—Miguez y González. v3

AVISO AL COMERCIO QUE BAJO INventario tasación practicado por el balanceador público señor Adolfo Giunta, oficina Alberti 1059, U. T. 3658, Mitre, he vendido al señor Lucas Caró, mi negocio de almacén de comestibles, calle Humberto I 2401. Reclamaciones contra dicho negocio, tres días. Buenos Aires, febrero 27 de 1917. —Viuda de Leonardi.

AL COMERCIO: AVISO QUE BAJO INventario tasación practicado por el balanceador y rematador público Sr. José A. Repetto, escrit. Maza 915, U. Telef. (1000 Mitre) he vendido al Sr. Juan Lagomarsino mi negocio de almacén de comestibles y bebidas sito en esta capital, calle Río Cuarto 603 esq. Riglos. Los que tengan derecho a reclamaciones deberán hacerlas dentro de los 3 días de la fecha.—Buenos Aires, febrero 28 de 1917.—Porfirio Santana, vendedor. v3m

AL COMERCIO: AVISO QUE BAJO INventario y tasación practicado por el contador y balanceador público señor Mariano Ardáiz, oficinas Talcahuano 337, U. T. 72 Libertad, he vendido al señor Antonio Fondevila, las existencias de mi negocio de almacén, sito en esta ciudad, calle Avenida La Plata 2109 esquina Zelarrayan. Los que se consideren con derecho a reclamaciones contra el expresado negocio se servirán interponerlas dentro de los tres días de la fecha.—Buenos Aires, febrero 28 de 1917.—Elías Fondevila (hijo). v2m

AL COMERCIO—CON INTERVENCION del señor Juan Pascual, balanceador público, oficinas Victoria 1970, fueron vendidos los negocios:
Juguetería Av. La Plata 644; comprador Vicente Prats, vendedor Tomás Querat.
Almacén Pedrell y Mirave; comprador P. Peril, vendedor M. Alvarez.
Almacén Tucumán 2402; comprador C. Parente, vendedor G. Moris.
Café Paseo Colón 521; comprador Pedro Fraga, vendedor José Méndez. Reclamaciones 3 días. v3

AL COMERCIO — AVISO QUE BAJO inventario y tasación practicados por el balanceador y martillero público señor Juan Solari, escritorio calle Moreno 2200, queda disuelta la sociedad que giraba en esta plaza bajo la razón social de Alvarez y Martos, en los ramos de almacén de comestibles y bebidas, calle Luna Nos. 202 al 8 y esquina a la de Uspallata No. 2700, quedando el activo y pasivo a cargo de la nueva sociedad Eladio Marcos y Hermano; los que se consideren con derecho a alguna reclamación, deberán presentarse en el término de tres días a contar desde la fecha, pasados los cuales no serán atendidos. Bs. Aires, marzo 2 de 1917. Socio saliente: Angel Alvarez. v4

AVISOS COMERCIALES

AL COMERCIO: HACEMOS SABER que bajo inventario tasación practicado por el balanceador y rematador público señor José A. Repetto, escrit. Maza 915, U. Telef. 1000 Mitre, hemos disuelto por mutuo y amigable convenio la sociedad comercial que teníamos formada en los negocios de almacén de comestibles y bebidas, sito calle Estados Unidos 3395 esq. Lemos y Soler 5800 esq. Carranza, que giraban en esta plaza bajo la razón social de Juan y Carlos Cavallero, quedando a cargo del activo y pasivo del negocio Estados Unidos 3395 el socio señor Carlos Cavallero y del negocio Soler 5800, el señor Juan Cavallero. Los que tengan derecho a reclamaciones deberán presentarse dentro de los 3 días de la fecha. Buenos Aires, febrero 28 de 1917. Juan y Carlos Cavallero Hnos. v2m

POSEYENDO PLANOS Y VASTOS COnocimientos en la fundición del plomo, desearía socio con $ 10.000 pesos, para iniciar y explotar esa industria; escribir a C. E., poste restante Villa Urquiza.

SOCIO CON POCO CAPITAL, SE NEcesita para almacén; se da a prueba; Sadi Carnot 1399.

SOCIO CON CAPITAL DESEA CASA RAmos generales, almacén, exportación, clientela prov. Santa Fe, Santiago, Entre Ríos, Chaco. Buen crédito y conocimientos. Garantías e informes. Escribir a Zagorcors, Iberá 2786.

VENDI MI DESPACHO DE PAN, EL que tenga alguna reclamación, antes de los 3 días de la fecha, 27 de febrero de 1917, Rioja 639, S. P. v2m

COMPRA y VENTA de FONOGRAFOS MAQUINAS de ESCRIBIR y de COSER

A 0.50 DISCOS DOBLES FONOGRAFO Victor núm. 0, $ 30, Salta 766.

A $ 25, FONOGRAFO VOZ POTENTE 24 piezas, vendo, todo nuevo, Chacabuco 127.

COMPRO MAQUINA DE ESCRIBIR DE poco uso y buena marca, Olivero, Sarmiento 464. v3

FONOGRAFO 12 PIEZAS, 12 $; DIScos Pacho 0.40, canjeo 0.20, Defensa 1139. v2

FONOGRAFO GRANDE, CON 44 PIEZAS, todo nuevo regalo por 35 $, Montevideo 78.

MAQS. ESCRIBIR USADAS, COSER, nuevas, desde 35 $, composturas, Salta 366

MAQUINA ESCRIBIR CONTINENTAL, nueva, vendo 150 $, México 1069. v3

MAQUINA ESCRIBIR ROYAL, NUEVA, último modelo, 2 colores, 150 $ vendo, Tacuarí 751, depto. 1.

MAQUINA SINGER, ESCRITORIO, VENdo barata y 2 de modista, por $ 20 y 35, Cangallo 1582. v3m

MAQUINAS DE COSER MODISTA, SAStre, zapatero, desde 35 $, escritorio, San José 516. v2

MAQUINAS ESCRIBIR; UNDERWOOD, Remington, Hammond, Royal y otras, desde 40 $, taller, composturas La Maquinista, San Martín 343, frente "La Nación".

MAQUINAS DE ESCRIBIR DE TODOS sistemas venta permanente a precios excepcionales, pidan datos, Emporio Americano, Maipú 272.

OCASION VENDO MAQUINAS SINGER usadas, barato, particular, San Juan 1595.

SE VENDE FONOGRAFO DE LUJO CON buen repertorio de discos españoles e italianos, y bicicleta de paseo para caballero, muy fuerte, sirve para reparto; todo en perfecto estado, ver los Avellaneda 1515, Flores, S. Martínez.

VENDO MAQUINA COSER SINGER, 30 pesos, otra escritorio; Tacuarí 156. v3m

VENDO URGENTE HOY MISMO, CON 3 meses uso: máquina escribir 2 colores, escritorio cortina N. A., mostrador cedro, 8 mt., 5 sillas, 3 vaqueta verde, prensa copiar y útiles varios, Soler 3664, de 8 a 11 o de 2 a 5.

COMPRA Y VENTA DE LIBROS

ALSINA 498, LIBRERIA COMPRO LIbros, pagando buenos precios. v4

AL CONTADO COMPRO LIBROS, derecho, textos, Librería Perrot, Santa Fe 1785. v2

ESTUDIANTES!—ANTES DE COMPRAR vuestros libros, acudid a la gran quemazon, donde encontraréis un completo surtido de libros y útiles a precios de ocasión, Victoria y Perú.—J. M. Perfumo. v6

LIBROS, TEXTOS DE COLEGIO Y FAcultad, compro a buen precio: Código Civil Machado $ 60; ídem Llerena 30 $; Anatomía Testut $ 25; estática gráfica Sortini $ 3; geodesia y topografía Beuf $ 15; parasitología Masciotra $ 5; trigonometría Ordóñez $ 4; anatomía Cajal $ 5, y otros a precios inmejorables, Victoria 600.—J. M. Perfumo. v8

VENTAS VARIAS

APARATO FOTOGRAFICO 8x16 OBJ. Zeiss vendo en $ 120, Charcas 1358. v2

ARPA DOBLE MAQUINA CASI NUEVA 650 $, única ocasión, Paraguay 1651.

A ELECTRICISTAS: COMPREN SUS materiales, buenos y baratos; Lavalle 962.

AUTOMATICO, ORQUESTA "POLIFON", vendo con piezas para biógrafo o bar, Chacabuco 127.

A ELECTRICISTAS: MATERIALES eléctricos de primera, vendo barato, Moreno 2099. v2m

A PAGAR EN MENSUALIDADES TRAjes de medida, sin recargo de precio, a empleados nacionales, bancos, ferrocarriles, sin fiador; Corrientes 3622 v2

BANDOLEON GRANDE, 27 TECLAS vendo, Cochabamba 4242. v3

BALANZA SELLADA DE 500 KILOS, se vende; Bolívar 1841. v1

BEBEDEROS ESPECIALES DE TODAS medidas se venden barato, Ecuador 60. v3

CAJA REGISTRADORA, TORNO PARA panadería, vendo; Paseo de Julio 934.

COCINA EN BUEN USO SE VENDE, Gral. Hornos 1069.

CINTAS CINEMATOGRAFO, DE OCAsión compro, Caseros 1384.

CUBAS PARA VINO DE 8.000, 10.000 Y 12.000 litros, se venden, Serrano 1938. v3

COCINA ECONOMICA MODERNA, DE 2.50 metros, vendo barata, toda comodidad, F. Lacroze 3955. v4

CAJAS REGT. NATIONAL Y CORTADOras fiambres, vendo ocasión, San Martín 284, Maya. v3m

CORREDORES, PIDAN precios DE BOLsitas y confituras en general Al Universal del Norte; Salguero 1490. v4

CHAPAS DE HIERRO GALVANIZADO 300 y un lote madera, vendo; Bolívar 1841. v4

CARNE ESPECIAL DE YEGUARIZO, revisada en Mataderos vendo muy barata, al por mayor y menor, Inclán 2841. v2m

CAJAS REGISTRADORAS "NATIONAL", reconstruidas, vendo, todos los modelos, al contado y a largos plazos; A. Bourdillon; Cangallo 820. v3m

CELTIBERO, GRAN OCASION DE CAlentadores Primus No. 1, que valen 8 $ por 5.50 y Nos. chicos 3.70. Arreglos y repuestos, bonitos juegos lavatorio p. regalos, jabón Sunglith 0.25 paquete. Plumeros de techo 1 $ y otros de todas clase, gamuzas, zapollo 3 $ dna. 1473 Rivadavia, U. T. 1706 Libertad.

FOTOGRAFOS: VENDO PORTAFONDOS, cámara solar y 2 vidrieras o cambio por linterna, Av. Alvear 2972.

FERRETERIAS: ALAMBRE, YUGUILLOS varillas, cuadros, vendo baratísimo, Tacuarí 156. v2

FUNDAS PARA JUEGOS DE SALA 20 $, para piano 8 $. Se atiende por carta o teléfono, Montevideo 414.—J. Despax, U. T. 2256 Libertad. Se manda a domicilio con muestra. v5m

INCUBADORA Y CRIADERO CYPHERS vendo barato, Chivilcoy 3143, Villa Devoto.

LAMPARAS COOPER DE RAYOS ULTRA violetas, vendo 4 de ocasión, Venialvo 66. v4

LANCHA A NAFTA, MOTOR 12-14, N. A. G., 4 cilindros, casco de acero galvanizado, largo 26 pies, importada, se vende de ocasión, Tigre, F. C. C. A., Carlos Pellegrini 310. v3

MOLINO AERMOTOR, CON TANQUE australiano, completo vendo, Gral. Urquiza 47. v2

MOLINOS, TANQUES, caños, BOMBAS listas para colocar, Córdoba 3466, Manuel Novoa. v5m

MOLINOS A VIENTO, TANQUES, caños, bebederos, bombas, tanques australianos, vendemos baratos, Ecuador 60. v3

MOLINOS TODAS DIMENSIONES, CAños, bebidas, motores todas clases vendo barato.—J. Beltrame, F. Lacroze 2955. v4

PRENSAS NUEVAS A ORO PARA CHIcharrones, vendo barato, Rivadavia 827.

PAN BIEN ELABORADO SE VENDE, cantidad diaria a revendedores, cerrir Paysandú 1842. v4

SE VENDEN BANCOS Y UTILES DE colegio; Larrea 831.

SE VENDEN 1.200 JAMONES, SE FRACciona, Castro 1137. v2m

SE VENDEN DIEZ MIL LATAS DE nafta vacías, Av. La Plata 671. v3

SE VENDE UNA PARTIDA DE HIERRO, etc., etc., Victoria 2972.

SE VENDEN LOS UTILES DE ALMAcén, y se alquila el local, Lavalle 3405.

SE VENDE UNA BASCULA DE 500 kilos, General Paz 2856.

SE VENDEN ESCALERAS Y UTILES DE empresa de pintura, tratar Vicente López 1673. v2

SE VENDE MOSTRADOR DE estaño, una balanza Toledo y un piano eléctrico orquestón, tratar 3 de Febrero 80, Quilmes. v3

SE VENDE UNA INCUBADORA MARCA Ciphers en perfecto estado, un banco de hierro de m. 250 para plantas, Sáenz 930, Lomas de Zamora.

TANQUES AUSTRALIANOS, DE CUALquier capacidad, liquidamos, Ecuador 60. v3

VENTAS VARIAS

TANQUES DE 2.000 Y 4.000 LITROS SE venden; Gral. Hornos 126.

TANQUES AUSTRALIANOS USADOS DE 40.000 litros, vendo, Salta 1052. v3

UVA, MAYOR Y MENOR, VENDO, GAray 1038, U. T. 1386 B. Orden.

UN LOTE DE HIERRO VIEJO, BUEno y chimeneas, se vende, Bolívar 1841. v4

VENDO 50 ELEGANTES TRAJES, DE ocasión, desde 10 $, Esmeralda 708.

VENDO VENTILADOR, VIDRIERAS Y otros útiles almacén, Maza 507.

VENDESE COMODA HELADERA, MEsita, biombo, Alsina 671, 2o.

VENDO TAMBORES 800 LITROS, COMpro, de 60 a 400 litros; Cangallo 2644.

COMPRAS VARIAS

A COMPRO DENTADURAS POSTIZAS, usadas, cualesquiera que sean; Cangallo 1529. v3m

BALANZA DE CARRO SE DESEA COMprar, Castro Barros 472. v4

COMPRASE ALAMBRE TEJIDO USADO altura de 100 a 150, Cabildo 1001. v3

COMPRO RADIADOR Y PIEZAS repuesto, 20-30, Renault, Rioja 1977. v2

COMPRO LADRILLOS DE CAL Y ANDAmios, de albañil, Humahuaca 4517.

CINEMATOGRAFOS, CINTAS Y accesorios compro de ocasión; Sarmiento 3075. v3

COMPRO BASCULA HASTA 1.000 K., máquina cortapasto, escribir Bocar, Correo No. 5.

COMPRO JABON NEGRO Y AMARILLO del tipo ordinario, oferta por 200 cajones mensuales, por carta, Doblas 812.

COMPRO TRAPOS DE LANA, NUEVOS, por carta o personalmente, Viamonte 2045. v2

DE OCASION — SE NECESITA COMprar alambre liso y de púa; tratar Cucha-Cucha 186.

LLANTAS USADAS DE CARROS Y COches compro cualquier cantidad, por carta o personalmente, atiendo ofertas de la campaña, Herrería, Sadi Carnot 491. v2

MERCADERIAS, CUALQUIER CLASE Y cantidad compra en el acto, Tucumán 1436, escritorio 11.

NEGOCIE SUS MINERALES Y METALES con S. A. de M. y M., B. Mitre 453.

SE COMPRA BRONCE, COBRE Y CINC, Treinta y Tres 550. v3

SE COMPRA PLOMO, SAAVEDRA 1194. v3

SE COMPRA CUALQUIER CANTIDAD de terciopelo fino, seda, cintas, etc., Bmé. Mitre 1322.

TIERRA, 1 $ LA CARRADA SE RECIBE Merlo 1430, esq. Malvinas. v3

MATERIALES DE CONSTRUCCION

A 3, 5, 15, 25 Y 35, MIL PUERTAS Y ventanas, nuevas, Charcas 2940. v4m

A 16 CTVS. EL PIE MACHIMBRE 1x4 y 1 1/2x6 a 0.18, Charcas 2940. v4m

A $ 180 CASILLAS DESARMABLES, pida catálogo C., Charcas 2940. v4m

A 2 $ COLUMNAS, PUERTAS Y VENtanas, Tortajada, Pueyrredón 623. v10

A 25 CTS. METRO 3x3 Y 3x4 CHAPAS cinc, desde 50 cts., Pueyrredón 623. v10

APROVECHE: CELOSIAS CEDRO LIquido, B. Irigoyen 1544. v2

A IRIGOYEN 1544, MADERAS, HIERRO, chapas, puertas, etc., nuevo y usado.

A BARATO, VENDO PUERTAS, VENtanas, celosías, usadas, Venezuela 2619.

A 56 $ VENDO LAS MIL BALDOSAS coloradas, Salta 1953. v4

A $ 1.07 EL METRO TEA 3x6, NUEVO; 3x3 a 0.54 y 1x3 a 0.18, Charcas 2940. v4m

A 43 CTVS. METRO ALAMBRE TEJIdo, puertas hierro $ 5.50, Charcas 2940. v4m

A $ 3.20 CHAPAS 7' INGLES, NUEVO; 8' $ 3.60 y 9', $ 4.10, Charcas 2940. v4m

A 10 $ LOS CIEN KILOS VENDO CHApas canaletas, cortas, usadas, Salta 1953. v3

A BINAGHI Y Cía., REMATARAN HOY a las 2 p. m., maderas, chapas canaleta, mosaicos, etc., Lima 1563.

A COMPRAR USADO PUERTAS, VENtanas, celosías, columnas, Triunvirato 999. v2

A $ 2.20 CHAPAS DE 6 PIES, USADAS, 7 $ 2.50 y 8 $ 2.80, muy buenas; Agüero 1486. v4m

A $ 2.50 EL METRO CUADRADO DE pizarrol Asfal-Cement, para techos, R. Chacón Hnos. Alsina 1537. v5m.

ANTES DE COMPRAR PUERTAS Y ventanas, pidan catálogo a J. A. Iriarte e hijos; Montes de Oca 1526. Se remite gratis. v24m

CHAPAS USADAS, MADERAS, ADOquines, cordones, piedras vereda, vendo Chiclana 3674. v2m

CHAPAS USADAS, MACHIMBRE, tirantes, puertas, etc., vendo Independencia 2770. v3

CHAPAS DE CINC, TIRANTILLOS mach., tablones, tablas, alfajías, puertas, ventanas, rejas, en buen uso, muy barato, vendo de Pavón 1450. v2

CHAPAS CINC, MACHIMBRE PARA PIso y cielorraso tea, tirantes madera y hierro, puertas, ventanas, celosías, vendo barato, Triunvirato 701.—E. Rodríguez. v10

CASILLAS VENDO, FORMAN 2 PIEZAS, 3.50x4, en perfecto estado, con. y plazos, maderas sueltas, chapas, ventanas, puertas, etc., precios sin competencia, Pueyrredón 115. ¡Ojo! no olvidarse. v3

GALPON DE CINC, ARMAZON PINO tea lg. 30 metros, ancho 7, alto 7, vendo. Saavedra 241.

GALPON HIERRO GALV. 900 M. C. EN perfecto estado, se vende sobre la línea del Oeste, ocurrir 25 de Mayo 347, esc. 708, de 8 a 9 y de 2 a 5. v2

GRAN PARTIDA TIRANTES MADERA, todas medidas, hierro T, chapas cinc, machimbre, tablas 1 1/2x12, 1x12, 2x12, puertas, ventanas, persianas, postes, alambre, etc., en buen estado, usado, vendo barato, Salta 1953. v3

LINDISIMAS PUERTAS, LUIS XV, HIErro de canaleta, frente de almacén de hierro con cristales, se vende de ocasión, Av. Alvear 3379. v2

OJO! SE VENDE GALPON CON CAbriada de hierro, 25x10 mts., Río Bamba 1246. v2

PUERTAS, VENTANAS, CELOSIAS NUEvas y usadas, piso, cielorraso, alfajías, listones, tablas, tablones, tirantes, chapas, columnas, rejas, balcones, caños, bombas, tanques, molinos, etc., Rivadavia 3126. v5

SE VENDE UN GALPON, BRASIL 39. v2m

SE LIQUIDAN 2.000 CHAPAS, tablas, tirantes, listones, piso, tirantes hierro TT, puertas, ventanas, de la gran demolición del lavadero de la Boca. Se liquida por lo que den; calle Azara 1293, Boca.

TIRANTES DE ACERO DEL 06 al 060 se venden muy baratos, Córdoba 2944. v5

VENDO 15.000 PIES PINO TEA, HAY bueno y con roturá, California 699.v2

VENDO 4 PUERTAS Y DOS VENTANAS nuevas, Colombres 168.

VENDO RIELES FERROCARRIL PARA construcción, cortados de medida; Cevallos 1968. v4m

VENDO 5 GRANDES GALPONES, DE las siguientes medidas: 10x30, 7x45, 12x50, 18x36 y 18x50 metros, especiales para estancia, chacras, tambos, fábricas, etc., Rivadavia 3126, U. T. 4278 Mitre. v5

AVISOS VARIOS

ATENCION: ENCARGUENOS SUS COMpras y ventas, The Barbicane Co., Lavalle 1521.

CURTIEMBRE DE PIELES FINAS, PARA confecciones, zorros, zorrinos, nutrias, etc., surtido especial, Salarich, Corrientes 1222. v4

CHACARITA.— AVISAMOS A QUIEN tenga deudos en la bóveda de José Zarienga y familia, deben retirarlos dentro de los 30 días de la fecha, de lo contrario serán cremados y depositados en el Osario General, Bs. Aires, marzo 1 de 1917. v5

JOVENCITO DE 13 años, INTELIGENTE, huérfano de padre, desea encontrar persona que quiera seguirle los estudios en cambio de compañía, escribir a Claudia, Arrecifes 3346, Flores.

RIELES FERROCARRIL Y TRANVIA, para construcciones y vías gran surtido, precios reducidos, F. D. Justo y Cía., Perú 353. v2

SE HA FORMADO UNA NUEVA SEgunda pescadora con capital propio; remite pescado a todas partes de la República, su administración, Moreno 420. v3

UNA señora VIUDA CON NUMEROSA familia, que carece de recursos, ruega a las personas caritativas que la ayuden, encontrándose con un hijo enfermo; Loria 44, Rosalía Corla.

COMPRA Y VENTA DE CARBON, LEÑA Y PETROLEO

COMPRA LEÑA EN TORTA LA Cía. SUD Americana de Carbón de M. Rosenblat y Cía., precios a Echeverría 1435-41, Belgrano. v3

LEÑA CAMPANA, CUALQUIER CANTIdad compro urgente, por carta C. Correo 1703.

LEÑA DE QUEBRACHO COLORADO, para cocina, se vende en la Cía. Sud Americana de Carbón y leña, a 26 $ los 1000 kg.; los 1.000 k. de leña de quebracho colorado campana $ 23; los 1.000 k. de carbonilla viva para horneros 35 $; los 1.000 k. de leña chica de quebracho colorado, para calderas y fábricas 14 $. Escritorio Victoria 2972. Teléfonos, U. T. 397, Mitre; Coop. T. 541, Oeste.

PETROLEO, QUINCE TONELADAS, SE vende barato; V. Garafaldi 588. v3

ASAMBLEAS

BOLSA DE COMERCIO DE BUENOS AIRES. — Asamblea general ordinaria. — Convocatoria.—La Cámara de la Bolsa de Comercio, en cumplimiento de lo dispuesto por los artículos 18 y 19 de los estatutos de la institución, convoca a los señores socios a la asamblea general ordinaria que se celebrará el día 15 de marzo próximo, a las 4 p. m. en el salón de asambleas del establecimiento, con el objeto de tratar la siguiente

ORDEN DEL DIA:

1o. Lectura y aprobación de la memoria anual y cuentas de la sociedad, correspondientes al ejercicio de 1916. 2o. Elección de seis miembros titulares para integrar la Cámara de la Bolsa en reemplazo de los señores: José Ma. Bidau y Carlos F. Videla (artículo 32 de los estatutos, inciso Comisionistas de Bolsa); José F. Macadam (inciso 3o.); Arturo López Alfaro (inciso 9o.); Martín S. Etchart (inciso 11); Antonino Benites (inciso 13); que han terminado su mandato. 3o. Elección de 18 miembros suplentes en reemplazo de los cesantes, con arreglo a la clasificación del referido artículo 33 de los estatutos, a saber: 3 socios, 3 comisionistas de Bolsa y 12 socios correspondientes a los incisos 1o., 2o., 3o., 4o., 5o., 6o., 7o., 9o., 10, 11, 12 y 13 del citado artículo. 4o. Elección del síndico y síndico suplente, de acuerdo con el artículo 44 de los estatutos. Se previene a los señores socios que, de conformidad con lo dispuesto en el artículo 28 de los estatutos, serán válidos los acuerdos que se adopten en esta asamblea, cualquiera que sea el número de socios concurrentes.—Buenos Aires, febrero de 1917.—Luis E. Zuberbühler, presidente.—A. López, secretario. v15

PERSONAS BUSCADAS

A MERCEDES PALMA, ARGENTINA, la busca su prima, urgente, Bmé. Mitre 1122. v3

DESEA SABER EL PARADERO DE PEdro de la Cruz, su compadre Cotelo, Av. de Mayo 860.

JOSE Y ANDRES BUSCAN PARA UN asunto de interés a su prima, la señorita Amanda, que vivió en la calle México y hace dos o tres meses se trasladó a la de Rioja. Por carta a José López, Alsina 1590.

SE DESEA SABER DE BENITO LORIdo, lo busca Francisco Costa, dirigirse a Salta 1931. v2

ESPECIFICOS

POR QUE EXISTEN CALVOS? LA LOción Yuglans Regia y el Brioso Radium, curan la calvicie. Un frasco suficiente. Prueben y se convencerán. Hacemos aplicaciones. Vapor, fuego y radium. Consultas gratis. Dr. Cabanes. Envíanse folletos. Consultorio Paraguay 1577.

EXTRAVIOS Y HALLAZGOS

AVERIGUASE DE CHAUFFEUR CONdujo familia de Moreno 1326, d. 3 a Retiro, martes último, extraviando manta viaje.

DOCUMENTOS DE ADUANA, EXTRAviados el 26 de febrero, trayecto Tribunales-Constitución a Saladillo, ruégase devolución, Moreno 2831. v3

HACE 5 DIAS QUE SE HA PERDIDO un paquetito con 2 blusas, dejado en un automóvil, tomado en Bolívar y Venezuela, trayecto a Constitución. Se gratificará al que lo devuelva a Bolívar 466, al señor Martínez. v3

JEFES DE ESTACION F. C. CENTRAL Norte: Se dará una gratificación de $ 50, al que informe sobre el paradero de un eje de guinche con dos ruedas y engranaje y de un compresor con cilindros, de 8 pulgadas, extraviados en línea del Central Norte. Hume Hnos. San Martín 201.

MANIJA DE AUTOMOVIL, PERDIDA EN la Avenida Alvear, se gratificará al que la entregue en la calle Junín 453, dep. 5. v3

PERRA POLICIA "DIANA" SE EXTRAvió, buena gratificación a quien la entregue o indique paradero. Obligado 2479.

PERRO FOXTERRIER, MANCHAS NEgras en la cabeza, lomo y cola. Atiende al nombre de Franch. Buena gratificación al que lo devuelva. Córdoba 1495, 3o.

PERRITO LANUDO BLANCO CON manchas claras pelado a lo león se ha extraviado, se gratificará al que lo devuelva, Rivadavia 6522. v3

SE GRATIFICARA A LA PERSONA QUE entregue cartera con monograma M. Ll., Tucumán 1468. v2

SE HA PERDIDO EN EL TRAYECTO de Gath y Chaves a Cangallo y Maipú, una carterita conteniendo una cadenita fina, un crucifijo, dinero, etc. Se ruega su devolución a Vidt 2736, donde se gratificará.

COMPRA Y VENTA DE MAQUINAS

CEPILLADORA Y AGUJEREADORA, RApida para mecánico, vendo, avenida La Plata 357. v2

COMPRO SIERRA 90, CALADORA circular, cepilladora, agujereadora, bancos, etc., particular, Agüero 1162.

EXCAVADORA A BALDES, CAPACIdad 1.000 metros por día, se vende, tiene cinta trasladora, en a vapor, precio muy bajo, detalles y fotografía Hume Hnos. San Martín 201.

MAQUINA DE OCASION PARA CALZAdo, vendo; Alberti 832. v3

MAQUINAS DE TEJER MEDIAS USAdas compro, señor Ventura, Montevideo 643. v4

MOTOR ELECTRICO, 1 H. P., CORRIENte continua, 220 $, vendo, Gral. Hornos No. 125.

MOTORES OTTO, TRIUNFO, INGLESES y eléctricos acoplados, con, sin fin y centrífuga, bombas Bulldozer y otras marcas, sierra sin fin, Rivera 1641.

MAQUINA VULCANIZADORA MODELO mayor, en perfecto estado de uso compro. Ofertas por carta a Víctor Battistelli, Avenida General Paz No. 15, Córdoba. v4

MOTORES A VAPOR, CALDERAS, MÁquinas carpintero e industriales, tornos, poleas, malacates, vendo, Estela, Uspallata 940, casi M. de Oca.

MOTOR A NAFTA, MARCA "REFORM" de 4 caballos de fuerza, máquina de agujerear marca "Schuchardt" y Schütte" vendemos muy barato, ambos en muy buen estado, B. Mitre 1886. v2

MOTORES: FOXTER A TRACCION 40 H. P., en buen estado, 2.500 $; Tigre montura baja 25 HP., muy buen estado, pesos 2.200; Búfalo 50 HP. buen estado, 2.500 pesos; arado Emerson 15 discos, 800 $, arado Excelsior 10 discos 400 $; arado Rumley 4 rejas, 1.000 $. Pueden verse estación San Pedro F. C. C. A., Hume Hermanos.

PANADEROS, SOBADORA DE PAN compro con malacate, Esmeralda 176, V. B. v2

SIERRA SIN FIN, A MANO Y CORREA se vende, Herrera 1346. v2m

SE VENDE MOTOR STOVER A NAFTA de 5 caballos; Neuquén 2073.

SE VENDE TORNO A REVOLVER, BELgrano 1199. v4

SIERRA SE VENDE NUEVITA CON muy poco uso, de 0.90 de diámetro; tratar Sarmiento 2516.

SE VENDE MAQUINA DE AGUJEREAR, morsas y un banco de herrero, Victoria 2972.

SE QUIERE COMPRAR UNA LOCOMOtora Decauville en trocha de 60 cms., dirigir ofertas o casilla de correo 1401, B. Aires. v4

SIERRA DE CARRO MARCA COPPOLA, casi nueva, con motor eléctrico acoplado de 20 H. P. y accesorios, se vende Sarmiento 2357.

SE VENDE UN MOTOR "TOSSI" COMpound Tandem Wolf, válvulas de 175 H. P., un dínamo A. E. G., acoplado al mismo motor de 225 amperes, 460 volts y 140 r. p. m., una caldera Cornwel de 200 H. P., con economizadores, para más datos Casilla Correo 22, San Nicolás. v6

TORNO MECANICO INGLES, 4 METROS entre puntas, barato, vendo Uspallata 540. v2

TORNO MECANICO CASI NUEVO, DOS metros entre puntas, vendo, Darraguelra 2459. v2

COMPRA Y VENTA DE AUTOMOVILES y ACCESORIOS

AUTOMOVIL PARTICULAR SE VENDE de ocasión, Rivadavia 4364.

AUTO BRASSIER LANDAULET, GRAN Chassis vendo 2.000 $, Cangallo 1974.

AUTO RENAULT, 2 C., ULTIMO MODElo, como nuevo, se vende, tratar de 12 a 5 p. m., Piedras 1377.

ATENCION! VENDO HOY MISMO, dos faetones particulares, 12|16 HP, gran ocasión; Estados Unidos 1238.

AUTOMOVIL EUROPEO, LANDAULET, como nuevo, a toda prueba, vendo urgente, en 1400 $, Güemes 3544.

AUTOS Y VOITURETTES LIQUIDO varios, desde 150 $, a toda prueba, México 346.

AUTOMOVIL BERLIET, 15-20 H. P., 2 carrocerías. Esto para trabajar; se vende urgente, Montevideo 542.

AUTOS: REGIO FIAT LIMOUSINE gran lujo, y Lancia cabriolet nuevo, líquido, gran exposición, Cangallo 1974.

AUTOS: DION, VINOT, DURKOPP, 4 cilindros, 12-16 HP., ocasión, N. A. G., trabajando 1.400 $ vendo; Junín 1050.

AUTOS, LA COTIZADORA, MORENO 722, vende Alldays nuevo, Berliet, Brasier, Dietrich, Cadillac, Panhard, Renault, Fiat, Delagere, voiturettes y otras marcas.

AUTO LEON PEUGEOT, 4 CILINDROS, dos carrocerías, en perfecto estado, vendo por no poderlo atender, Montes de Oca 1778. v2m

AUTO GRAN LANDO, 4 C., NUEVO, trabajando, sirve para doctor o taxi, vendo a toda prueba, barato, económico y lindo, C. Calvo 1045, J. V., de 12 a 3.

AUTOMOVILES: PINTURAS DESDE 50 pesos, capotas impermeables con cortinas para doble faeton 65 $, fundas de hilo, 50 pesos, trabajamos a domicilio o en nuestra casa, José Tarrida, French 2990. v3m

AUTOS NAPIER, FORD, PEUGEOT, Mitchell, Buick, charrón Humber, Maxwel, F. N., Case, Mercedes, Brenabor, Moris y otras marcas faetón y voiturette tipo campo lujoso limousine motor marina, carrocerías, magneto, Alsina 1031.

COMPRA Y VENTA DE AUTOMOVILES y ACCESORIOS

AUTO ANASAGASTI, 12x16 HP., DOBLE faetón, vendo Peña 2821.

CARROCERIA DOBLE FAETON VENDO, Paseo 879.

CARROCERIA DOBLE FAETON TORpedo, muy buen estado vendo, Canning 852.

DOBLE FAETON, PARTICULAR, STOver, 12x16, vendo 1.600 $; Cangallo 1457.

DOBLE FAETON ITALIANO, SCACCHI, último modelo, poco uso, particular, con patente nueva, se vende, Montevideo 871.

FAETONCITO LION 10 HP., CASI NUEvo, vendo de ocasión, Alm. Brown 643.

FIAT DIATRICH, HUPMOBILE CAMPO, otros ciudad desde 850 $, líquido, Castelli 277. v3

HISPANO SUIZO, REGIO FAETON particular, vendo; C. Díaz y French, garage. v5

LINDO AUTOMOVIL RENAULT SE vende, 3.500 $, Peña 2485. v3

PRECIOSO AUTOMOVIL BERLIET CArrocería coupé, último modelo, se vende de ocasión; Av. Alvear 3379. v2

PANHARD 25 HP, CADENA, RENAULT 2 c. D. F., perfectas condiciones vendo; Arenas 586. v4

REFRIGERANTE NUEVO, PARA AUTO se vende, Andes 1148.

ROCHE SNEIDER, REGIO FAETON particular, se vende French 3199, garage. v5

SE VENDE CARROCERIA DOBLE VIdrio, nueva, Lima 1521. v4

SE LIQUIDAN MUY BARATO, 4 AUTOmóviles landaulet, Bmé. Mitre 1482. v10

SE VENDE UN AUTOMOVIL DION BUton, tipo taxi, 2.800 $; verlo Cangallo 1667, hasta las 11 a. m.

SE VENDE UN AUTOMOVIL PEUGEOT con dos carrocerías H. P. 12|16; verlo Ayacucho 1394, hasta las 10 a. m. v3

SE VENDEN DOS FIAT LANDAULET, 12-16 HP. y Lloyd 25-35 HP., doble faetón, gran ocasión y a toda prueba, ver Moreno 1379, de 6 a 7.30 p. m. v3

VOITURETTE MODERNA, CON MUY poco uso, se vende; Sarmiento 2891.

VENDO SEDAN FORD, NUEVO, 2.500 $, Sarmiento 412, of. 35. v2

VENDO LINDO ITALA, URGENTE, fuerza 15-20, dos carrocerías, Paraguay 4628

VENDENSE CARROCERIAS LANDAUlet y automóviles de ocasión; Charcas 2549. v4

VOITURETTE MERCEDES, ESPECIAL para campo, vendo barata; Santa Fe 4097.

VOITURETTE CHARRON 12-16, ULTIMO modelo, líquido, gran exposición, Cangallo 1974.

VENDO AUTO ITALA, DOS CARROCErías, Boulogne sur Mer 395, de 9 a 11 a. m. v3

CHAUFFEURS PEDIDOS Y OFRECIDOS

CHAUFFEUR SIN LIBRETA, PRACTICO en auto Ford, conoce mecánica, ofrécese; dirigirse a J. B. T., Tucumán 1428.

CHAUFFEUR PARA TAXI, NECESITO, Avda. de Mayo 860, tratar de 9 a 10 a. m.

CHAUFFEUR JAPONES, JOVEN, ofrécese, con certificados, ciudad o campo, sabiendo mecánica de motor, Cabrera 3582. v3

CHAUFFEURS, ACADEMIA ITALIANA, enseñanza rápida con varios automóviles, 30 $, no cobra adelantado, Güemes 3544. v15

CHAUFFEURS: ACADEMIA ALEMANA, con 2.900 libretas obtenidas; fundada 1908, acreditada y muy conocida, Enrique H., Ing. mec., Thames 2475. v3

CHAUFFEUR MECANICO Y ELECTRIcista, se ofrece, hombre formal y muy competente, informes a satisfacción, P. A., Jorge Newbery 3710. v3

CHAUFFEUR MECANICO, COMPETENTE que entiende de toda clase de máquinas a nafta y de ebanistería, se ofrece para ciudad o campaña, dirigirse por carta a José Barosso, para entregar a J. M., Monte Maiz, F. C. C. A. v2m

ESCUELA DE CHAUFFEURS, UNICA que garante examen, tenemos maestros mecánicos y autos de primer orden, también se dan lecciones sueltas y se alquilan autos; tratar con Catels, Av. de Mayo 860. v4

SE OFRECE CHAUFFEUR MECANICO electricista que conoce perfectamente los trabajos de campo, J. R., Godoy Cruz 304. v6

ANIMALES Y RODADOS

ALSINA 2953, GRAN SURTIDO BREAKS, americanas, dogkarts, faeton, milores. v3

AMERICANAS, BREACKS, DOCKARTS, tonneaux, canastos, milords, Independencia 3105. v21

ATENCION! CARRUAJES Y SULKYS de todas clases vendemos, Corrientes número 3580. v3m.

AZCUENAGA 726, LIQUIDAMOS 400 CArruajes para ciudad o campo y guarniciones. v5m

AMERICANAS, BREACKS, MILORD, faeton, etc., coches para campo, vendo (P. Maestro, Montevideo 126.

BICICLETA piñón LIBRE Y FRENOS, SE vende 35 $, Perú 1078.

BICICLETAS VENDO DOS EN MUY buen uso, baratas; Santa Fe 1861. v3

BICICLETA BUEN USO GOMAS NUEvas, vendo 15 $; Sarandí 420.

BREAK PARA CAMPO, NUEVO, SE vende barato, Rivadavia 6542.

BREACK PERFECTAS CONDICIONES, uno o dos caballos, compro. Jordán, Quinta "La Paz", Quilmes.

BICICLETAS LIBRES, CASI NUEVAS, sidecar para motocicleta, muy barato; Independencia 1272.

BICICLETAS, MOTOCICLETAS, MAQUInas industriales de ocasión, vendemos, Barbicane, Lavalle 1521.

BICICLETA PASEO RAILOCH 6 MESES de uso vendo, urgente, Varela 768, Flores.

BICICLETA niño, 6-10 años, CONDICION de nueva, véndese, E. Unidos 1032, departamento 2.

CHATA, YEGUA Y GUARNICIONES vendo barato, verla y tratar Curapaligüe 991.

CHATAS DOS VENDO UNA PLAYA Y una cajón, completas, Catamarca 1125. v4

CUARENTA CARNEROS LINCOLN DE dos dientes, hijos de padres importados y de madres puras por cruzamiento, se venden a 60 $ cada uno, entenderse con Ramón F. Pérez en "Navarro" F. C. S. v3

GATO NEGRO SE DESEA COMPRAR uno que sea manso y hermoso, Colombres 321.

CABALLO ALAZAN DE GRAN acción en silla y tiro, vendo a prueba, Escalada 1133.

GRAN STOCK DE CARROS, BREACKS, milords, sulkys, faetón, americanas, charrets, guarniciones, etc., de ocasión y nuevos en venta particular, todos los días; Cangallo 2661 al 2589, M. C. Nalé. v3m

JARDINERA CARGA Y BREACK DE poco uso, se vende, Corrientes 3330.

MILORD CON PARABRISA, VENDO, Andes 247. v3

MILORD Y COUPE PARTICULARES SE venden, Alberti 168. v4

MOTO HENDERSON CAMBIO, VELOCIdad, con o sin sidecar, vendo, Piedras 1878. v3

MOTOCICLETA INDIAN CON O SIN sidecar vendo barato, Independencia 1691. v3

MOTOCICLETA INDIAN, 7 HP., GARANtida se vende 350 $, ocasión, Santa Fe 2644. v3

MOTO "THE FLYING MERKEL" 2 CIL. 7 HP. y embriague, en perfecto estado, vendo por obligación, San Juan 2820.

OCASION VENDO MAQUINAS SINGER, tratar Santa Fe 3067. v3

PADRILLO TIRO, GARANTIDO, BONIto y sano, para cualquier trabajo y guarniciones usadas se venden barato, Río Cuarto 456. v3

POTROS, YEGUAS, CABALLOS, CARROS, chatas, guarniciones, lonas, etc., venderemos en nuestra casa, Brasil 3151, el domingo 4 a las 2 p. m. Detalle: 20 potros, pesados y livianos, 70 yeguas, íd íd, 12 caballos de tiro.—Grippo y Bollón. v4

SULKY, YEGUA DE MEDIA SANGRE, guarnición, vendo 110 $, Guevara 97.

SE VENDE UNA CHIVA, VERLA Y tratar de 8 a 10 a. m., Costa Rica 5793.

SE VENDE CHATITA DE REPARTO muy liviana, Varela 346, Flores.

SE VENDE UNA CHATITA NUEVA, DE un caballo, tratar San Pedrito 370, muy barata.

SE VENDE UNA MOTOCICLETA F. N. 4 cilindros con sidecar y accesorios, marcha garantida, 400 $, Belgrano 1194.v3

SE VENDE UN CABALLO PARA UNA chatita de reparto, para verlo de 7 a 10, Córdoba 1782.

SE VENDEN 30 JARDINERAS DE PAnaderos, nuevas y usadas, 20 chatitas de reparto para ciudad y campaña, listas, Garay 2350. v3

TRICICLO ALDAY VENDO CON CAJON de ocasión, Bermejo 285.

TRES CARRITOS A MANO PARA CUALquier repartición, vendo de ocasión, Corrientes 2533. v2

VENDO HERMOSO PERRO GUARDIAN, 14 meses, Colombres 163.

VENDO CARRO LECHERO, SULKY Y carro de media chanza, Ecuador 313.

VENDO CHARRET Y VARIOS CARRItos y chatitas, barato, B. Vista 2261.v3

VENDO CHATA ESPECIAL PARA REparto de un caballo, Ayacucho 2200.v3

VENDO SULKY DE POCO USO, CON yegua de 3 años, trotadora y guarnición, Rincón 1354. v4

VENDO UN FAETON, LLANTAS DE goma, nuevo de poco uso; informes Lorenzo; B. Mitre 1654, precio baratísimo.

ALQUILER de CASAS y DEPARTAMENTOS

ALQUILASE EN RIVADAVIA 8569, UN 2o. piso, cómodo. v3

ALQUILASE CASA CULPINA 146, FLOres, 85 $, tratar Yerbal 2765.

ALQUILASE CASA LUJOSA; INDEPENdencia 757.

ALQUILASE CASA MODERNA; CERRIto 533 y 548.

ALQUILO CASA 5 PIEZAS, 110 $, INCA 3363, esq. Medrano.

ALQUILASE EN BELGRANO CASA PAra familia, Tres de Febrero 1167.

ALQUILO CASITA SALA, 2 PIEZAS, LUca 1814 y Salcedo, 55 $.

ALQUILASE CASA GRANDE, CARLOS Pellegrini 1060, verla de 2 a 5. v3

ALQUILASE DEPARTAMENTO CHICHE, 3 piezas, etc., 50 $, Chile 2678.

ALQUILO CASA 3 PIEZAS, 90 $, TRAtar Mansilla 2572.

ALQUILO CASA DE ALTOS EN Flores Bacacay 2140.

ALQUILASE ESPLENDIDA CASA, VEnezuela 1681; llaves en los altos.

ALQUILASE SOBRE SANTA FE CASA 5 habitaciones 115 $, Canning 2536. v3

ALQUILO CASITA 5 HAB. Y COMODIdades, en 100 $; R. Peña 1212.

ALQUILO CASA, SALA, VESTIBULO, 4 piezas, Liniers 761. v3

ALQUILO CASA CHICA, MOLDES 769, Belgrano. v2

ALQUILASE CASA 5 HABITACIONES Y dependencias, Corrientes 1465. v3

ALQUILO CASA NUEVA, ALTA, DE 3 a 6, Independencia 2630. v3

ALQUILO MAGNIFICAS CASITAS MOdernas y baratas, Moreno 3523. v2

ALQUILO CASA 5 PZS., BOLIVIA 525, Flores, verla de 10 a 12. v3

ALQUILASE CASA MODERNA, CABRERA 3043, 2 piezas, vestíbulo, $ 160.v3

ALQUILASE CASITA, DIRECTORIO 2824 70 $, tratar de 8 a 10 y 3 a 5. v3

ALQUILASE CASA DE 6 PIEZAS Y comodidades, Est. Unidos 1854. v2m

ALQUILO CASA NUEVA 165 $, MUY BArata, San Juan 983. v2

ALQUILASE DEPARTAMENTO 55 $, Venezuela 2464, dep. 3, piso 1o. v2m

ALQUILASE CONFORTABLE DEPARtamento, muy barato; Agüero 1369.

ALQUILASE CASA ALTA, MODERNA, 8 piezas, baño, 180 $, Brandsen 1770.

ALQUILASE CASA MODERNA 7 PIEzas, baño y demás confort, Garay 2630 v5

ALQUILO EN LA FLORESTA POR 40 $, la casa Directorio 3749, jardín y fondo. v3

ALQUILO DEPART. CON 5 HABITACIOnes y comodidades, Sgo. del Estero 478. v3

ALQ. GUARDIA VIEJA 3636, MODERna, 10 p., y Matheu 1019, 3 p., en 65 $. v3

ALQUILO $ 150, CASA AMPLIA, 8 PIEzas, baño, etc. Humberto Io. 2603, visítese de 2 a 5.

ALQUILASE LINDO PISO PARA FAMIlia, muy central y barato, Suipacha 240.

ALQUILO CASA QUINTA, CRIADERO, dos cuadras estación S. Martín, 40 $; tratar B. Irigoyen 410.

ALQUILO CASA, 10 PIEZAS Y DEMAS dependencias, Corrientes 534; tratar Santiago M. Wodell; Corrientes 1220.

ALQUILO CASA DE DOS PIEZAS EN 10 pesos a dos c. tranvía p. Mayo, Felipe Llavallol 1195, Lanús.

ALQUILASE CASA QUINTA, TODO confort en Lanús alq. 60, tratar Sarmiento 3042.

ALQUILO CASA 5 PIEZAS, CON COMOdidades, una cuadra Triunvirato, Malabia 291.

ALQUILASE CASA INDEPENDIENTE, moderna, seis habitaciones y servicios, Humberto I 1219; abierta de 9 a 5. v3

ALQUILANSE 2 CASAS, PRIMER PISO, 3 piezas a la calle, confort moderno, Agüero 1236. v3

ALQUILASE BONITA CASA BAJA, Deán Funes 1174, abierta de 9 a 11 y de 3 a 5.

ALQUILASE LINDA CASITA CENTRAL, moderna, 150 $, corta familia, Libertad 818, 2o. piso. v3

ALQUILASE ESPLENDIDA CASA, 5 piezas, 2 de servicio, baño instalado, 120 $, Tacuarí 1767, llaves al 1765. v5

ALQUILO CASA DE ALTOS CON GALpón, barato, F. Lacroze 3959 esquina Charlone. v4

ALQUILO EN LANUS, CASA 3 PIEZAS, 17 $, 2 cuadras tranvía eléctrico, P. Obligado 1488.

ALQUILASE CASA, SAN JOSE 138, 8 piezas y comodidades, tratar Victoria 1420. v4

ALQUILASE CASITA BAJA SIN ALTOS, 6 piezas formando esquina, E. Ríos No. 1997.

ALQUILASE CASA RECIEN ARREGLAda con galpón, Agrelo 3252, llaves al 3254. Tratar Tacuarí 677.

AMPLIA CASA SE ALQUILA, JUNIN 1264, planta baja, dos pisos altos, de 9 a 5 p. m. v3

ALQUILASE LINDA CASA 5 HABITAciones, muy barato, Isabel la Católica 1038, verla de 9 a 10 m.

ALQUILASE CASA, CONFORT, CHACAbuco 960, y departamento nuevo 85 $; Lavalle 1073.

ALQUILASE CORONEL DIAZ 2179, CON ocho piezas de familia y comodidades, para servicio, precio 180 $. v4

ALQUILASE CASA CHICHE Y COMODIdades en 85 $, Mansilla 3522, tratar Bolívar 1358. v4

ALQUILO CASA 2 PIEZAS, COMEDOR, piecita, despensa y baño, 75 $, de 9 a 11 y de 4 a 6, Gurruchaga 1881.

ALQUILASE CENTRAL CASA DE ALtos, 6 piezas y comodidades, 200 $; C. Pellegrini 135. v3

ALQUILASE CASA DE ALTOS, CON todas sus comodidades, verla Carlos Calvo 2250, tratar Río IV 380. v3

ALQUILASE CASA CON TODO CONfort, 4 piezas, 65 $, y 9 piezas 95, Provincias Unidas 4542 y 46. v2

ALQUILASE DEPARTAMENTO 4 HABItaciones y dependencias, estilo casita, Corrientes esq. Medrano. v4

ALQUILASE BARATISIMO LINDA casa familia, gran galpón, 100 $, Azcuénaga 1857; detalles Las Heras 2199. v3

ALQUILASE AMPLIA CASA DE BAJO, calef., parquet, verla, tratar después de la 1, Ecuador 633. v3

ALQUILASE CASA CALLE ESTEBAN Bonorino 231, Flores, tratar Las Heras 1853. v2

ALQUILO LINDA CASITA BARATA próxima parque Centenario, Campichuelo 1291. v2

ALQUILO DEPTO. CON 4 PIEZAS MUY ventiladas, precio módico, Uruguay 1223. v3

ALQUILASE CASA MODERNA, 9 HABItaciones, 190 $ mensuales; Curapaligüe 674. v2

ALQUILO CASA DE ALTOS, MODERNA, confort, 150 $, Alberti 1215, de 9 a 11 a. m. v3

ALQUILASE CASITA, BARADERO 184, Floresta, baño instalado, luz, llaves almacén. v4m

ALQUILASE DEPARTAMENTO CUATRO piezas y comodidades, calle San Luis 3141, llaves al fondo. v3

ALQUILASE, JUNCAL 1255, ALTOS Y bajos, 9 habita., vestíbulo, etc., 180 $ mes. v3

ALQUILASE LINDA CASA, JARDIN, 6 piezas, baño, cocina, hall, agua corr. elect., 1|2 c. tranv. 36; Vidal 2532, $ 90 v4

ALQUILO MODERNA CASA ALTOS, 120 pesos, todo confort, baño instalado, 4 piezas, G. Peña 24 casi esquina Rivadavia 4660.

ALQUILO CONFORTABLE CASA 8 PIEzas, baño instalado, cocina económica, despensa, jardín, Nazca 956 (Flores); tranvía 84, una cuadra comb. subt., $ 100.

ALQUILASE CASA LUJOSA, ALTOS, 5 habitaciones y dependencias, baño instalado, terraza 190 $, Cabrera 2984, esquina Laprida.

ALQUILANSE AMPLIAS CASAS INDEpendientes, centralísimas, muy claras, ventiladas, terrazas, salas grandes, al frente, Irigoyen 94, 88, 76, casi A. Mayo. v3

ALQUILASE LINDA CASA CON HALL, sala, comedor, 3 dormitorios, patio, cocina, baño completo y demás comodidades, Río Bamba 956.

ALQUILASE LINDA CASITA, BAJA, 4 piezas, 2 de servicio, espléndido patio, cuarto para lavar, baño instalado, 120 $, Tacuarí 1785, llaves el 1786. v4

ALQUILASE, FLORIDA F. C. C. A., chalecito con todas comodidades, calle Arenales 2768, tres cuadras estación, tratar en ésta, G. Vieja 4215, 80 $. v1

ALQUILO EN AVENIDA DE MAYO 1351 un piso con 7 habitaciones, 2 de servicio, 2 baños instalados y ascensor, en 200 $.

ALQUILO DEPARTAMENTO RECIEN pintado, con luz eléctrica, de dos habitaciones grandes, una piecita, baño, cocina, etc., Malabia 2134. v2

ALQUILANSE DOS DEPARTAMENTOS compuestos de tres piezas, servicio, cocina y baño, precio 80 y 85 $; Corrientes 2161. v2m.

AL NORTE EN CASA NUEVA, departamentos lujosos, vista al río, sala, comedor, hall, 3 dormitorios, aire y luz, ascensor, etc., Ayacucho 2189. v2m

ALQUILASE CASA MODERNA, 8 HABItaciones principales y 2 servicio, baño instalado y calefacción, Alsina 1687, en $ 340. v4

ALQUILASE "PETIT HOTEL" 5 CUAdras est. Belgrano; Superi 2409, 8 piezas y 2 servicio, sótano, baño, sin o con garage, agua, elect. cloacas 170 $. v4

ALQUILO CASA ALTA, LUJOSA, DORrego 1499, al lado de Rivera, sala, comedor, vestíbulo, tres dormitorios, escritorio, baño y dependencias, cloacas, luz eléctrica, tranvías 87, 95, 96. 97, por 100 $. v3

ALQUILER de CASAS y DEPARTAMENTOS

ALQUILASE CASA MODERNA CON 8 habitaciones y demás comodidades, Solís 306 esquina Moreno. v3m

ALQUILASE CASA CINCO PIEZAS, Garay 3082 en 100 $, tratar Monteagudo 252. v2

ALQUILO CASAS EN LOMAS, LORIA 193, en 60 pesos, 5 dormitorios, dependencias; Loria 195, en 70 $: sala, comedor, 4 dormitorios, dependencias, galpón. v2

ALQUILASE LINDA CASA PARA FAMILIA, 3 piezas y demás comodidades, calle Roque Pérez 3871, Saavedra, a media cuadra del Parque; dos del tranvía Lacroze y cuatro de la estación. v2

ALQUILASE LINDA CASA BAJA, NUEVA, esquina, 6 habitaciones, 5 hermosas a la calle, hall, despensas, baño completo 120 $, al lado subterráneo Caballito, Centenera esquina Hualfín 905. v2

ALQUILASE AYACUCHO 1427, LUJOSO departamento moderno, sala, comedor, hall, 5 dormitorios, ropero, baño completo, 2 ascensores, servicio independiente, azotea, pileta y piezas, gran balcón, calefacción, etc. v3

BANFIELD CASA ALQ., 3 P., 30 $, Maipú 795, tratar Bdo. de Irigoyen 655.

BANFIELD, COCHABAMBA 290, alquilo casa, tres cuadras estación; llaves al lado. v2

BUSTAMANTE 27, SOBRE ESTACION subterráneo, alquílase casa moderna, 4 piezas, baño instalado, dependencias, muy barata. v4

BELGRANO — ZAPIOLA 2241, ALQUILASE casita interna, 4 piezas, baño instalado, servicios, confort moderno, 2 cuadras tranvías 34, 35, 36 y 37 y estación Belgrano, Rosario, precio 90 $. v3

CASA DE 3 PIEZAS, SE ALQUILA EN 40 $, San Eduardo 865.

CASITA INTERNA 3 PIEZAS, ALQUILASE mayores, 65 $, Matheu 1178. v3

CASA DE 8 PIEZAS, SE ALQUILA EN 120 $, Bmé. Mitre 4167. v3

CASA MODERNA, 3 PIEZAS, baño, etc., alquílase, Alsina 3037, 150 $. v2

CASA ALQUILASE TODO CONFORT, 6 piezas, 100 $, Yatay 182. v2

CASA DE ALTOS UNA CUADRA plaza Once, alquílase, Rivadavia 3115. v3

CASA SE ALQUILA DE 6 PIEZAS, MUY linda, Pichincha 1035. v2

CASA DOS ASCENSORES, 4 HAB. Y DOS de servicio, confort, alq., Charcas 1619.

CASA MODERNA 7 PIEZAS, 2o. PISO, alquílase 125 $, Ayacucho 428.

CASA NUEVA ALQUILO: HALL, 5 PIEZAS, servicio, baño, 160 $; Chile 924. v4

CASA ALQUILO 55 $, TRES PIEZAS Y demás comodidades; Las Heras 3481.

CASITA DPTO. 4 HABIT. LUZ ELECT., baño, terraza, alquilo 75 $, E. Ríos 1912.

CASA GURRUCHAGA 533, CON 5 PIEZAS, baño, etc., alquiler 110 $. v3

CASA ALQUILASE, ARENALES 1376, 9 piezas, baño instalado, alq. 200 $. v6

CASA ALQUILASE, 6 PIEZAS Y DEpendencias, 120 $, Catamarca 693. v4

CASITA ALQUILASE, DUNGENESS 1252, 5 piezas, 50 $, ocurrir Sarmiento 1438.

CASA DE ALTOS, 4 PIEZAS, ALQUILO Cochabamba 381, tratar Juncal 2385. v4

CASITA INTERIOR, BAJA IDEAL PAra vivir bien, alquílase, Alsina 2050.

CASITA BAJA, 4 PIEZAS, 95 $, CARLOS Calvo 1141, verla de 2 a 4. v3

CASA ALTA, NUEVA, ALQUILO 130 $, C. Calvo 1952, de 3 a 6. v3

CASITA ALQUILO, 35 $. PRONTO ESTARÁ desalquilada, Tronador 2389.

CASA SAN JUAN 4236 DE 5 PIEZAS, 10x35, alquilo o vendo. v3

CORRIENTES 3845, ALQUILASE DEpartamento 3 piezas, luz eléctrica, 50 $.

CASA ALQUILO, 4 HABITACIONES, en 55 $, Uspallata 3595, esq. Guarany. v3

CASA SARMIENTO 4318, DOS SALAS a la calle y 5 piezas, todas comodidades, se alquila en $ 140; verla de 8 a 11. v2

CASA 3 PIEZAS, UNA SERVICIO, baño completo, artefactos de luz, 75 $, Rioja 1072. v5

CABILDO 510, ALTOS, DECORADA nuevamente, 4 hab., baño, inst. eléct., $ 100. v2

CASAS EN FLORES ALQUILANSE, calle Bolivia 278 y Bacacay 2630 precio 130 $ y $ 123, tratar Maipú 66. v3m

CASA CON 9 PIEZAS Y DEPENDENCIAS alquilo 230 $, San Martín 724, llaves 746. v2m

CASITA MODERNA, 105 $, 5 PIEZAS, 2 baños y vestíbulo: 24 de Noviembre 446, tratar al 442. v2m

CASA ALQUILO, ESCRITORIO, CON balcón, comedor, 3 dormitorios, cocina, cuarto baño, 130 $, E. Ríos 721. v2

CASA-QUINTA EN HAEDO, "VILLA Daniel", 5 piezas, molino, baño, etc., $ 100, tratar Sendinosa 130, se alquila. v3

CASA MODERNA, LUJOSA, CONFORT, 6 piezas, alquilo, precio de actualidad, B. Mitre 4327. v3

CASITA ALQUILO 3 PIEZAS, COCINA, etc., 50 $, Antonio Machado 537, Parque Centenario. v2

CASA BAJA, MODERNA, 5 H. Y 2 serv., alquilo a familia mayor, 140 $, Azcuénaga 202, 10 a 11.30. v3

CASAS ALQUILANSE A LA CALLE E interior, Sarmiento 971, Talcahuano 343, dep. G. v3

CASA ALQUILO, AVENIDA RIVADAvia 5186, sobre el subterráneo, 5 piezas, baño y gran patio, 95 $. v3

CASA 14 PIEZAS, 1er. PISO, GRANDES patios, baño y cocina instalado, alquílase barato, Corrientes 1768.

CASITA 3 PIEZAS, JARDIN, GAS, agua cte., cerca subte., se alquila 50 $, Don Cristóbal 623, tratar Riglos 477. v3

CASITA SE ALQUILA 110 $, 6 PIEZAS, cuarto de baño, luz eléctrica, etc., Paraguay 3134 entre Gallo y Bustamante. v3

CASA DE ALTOS ALQUILO, 6 PIEZAS y dependencias, Rivadavia 7014, llaves Pedernera 37, depto. 1o., 160 $. v4

CASITA ALTOS ALQUILO 4 PIEZAS Y dependencias, Sáenz Peña 614, verla de 3 a 6, 114 $. v4

CASA, DE ALTOS, 6 HABITACIONES, muy soleada, alquílase 150 $, Laprida 1475. v3

CASA ALTOS, ALQUILASE, BIEN ventilada, mucha luz, piezas amplias, gran patio y dependencias, Rivadavia 2317. v3

CASA EN $ 150, SALA, VESTIBULO, 5 dormitorios, baños, luz, eléctr., etc., Bulnes 838. Verla de 1 a 2 p. m. v3

CASITA FORMOSA 478, CLOACAS, LUZ eléctrica, a 2 c. al Sur del subterráneo J. María Moreno, alquilo 75 $.

CASA-QUINTA EN SAN MARTIN, 60 $, con tranvía, 11 de Septiembre 321, tratar Lezica 4429, Almagro.

CASA MODERNA, 6 HABITACIONES SE alquila, Arredondo 2485, media cuadra Cabildo.

CASITA 3 O 4 P. Y FONDO, 35 $, DE Flores a Ramos, alquilo, enviar bien detallado, San Martín 62, Lazcano.

CASA HERMOSA 7 HABITACIONES principales, Rivadavia 5893, alquílase barato, ver y tratar de 4 a 6 p. m. v3

CASITA BAJA SE ALQUILA, BERMEJO 448, tratar Paraná 487, de 7 a 9 a. m. v3

CASA DE 5 PIEZAS Y COMODIDADES para servicio, se alquila; Castro Barros 811.

CABALLITO CERCA SUBTERRANEO, alquílase casa moderna, 5 piezas, baño vestíbulo, etc., 90 $, Don Cristóbal 1121. v3

CASITA INDEPENDIENTE EN 1er. PISO se alquila, 4 piezas y dependencias, Río Bamba 865, verla de 1 a 3.

CASA BAJA, MODERNA, ALQ. 2 SALAS, comedor, 3 dormitorios, vestíbulo, pieza servicio, elect., 90 $, Cochabamba 4133. v3

CASITA QUINTA ALQUILO 5 PIEZAS Y dependencias, contrato un año, Bacacay 3941, Flores, tratar Pedernera 37, depto. 1o., 100 $. v4

CASA BELLA VISTA 2086, SALA PARA negocio, comedor y siete habitaciones, recién pintado, alquílase 120 $. Verla a cualquier hora, tratar Moreno 2349. v4

CALLAO 1220, ALQUILO GRAN CASA independiente, regia, lujosa, baños instalados, sol y aire, con suburbio, tratar Callao 1220. v2

CASA CON 15 GRANDES PIEZAS MUY ventiladas, 20 m. frente a Florida, alquilo 650 $, Florida 663, barrio inmejorable para pensión. v2mz

CASA DEPARTAMENTO CON TODO confort, 4 piezas, baño instalado, luz eléctrica, lavadero; San Luis esquina Bermejo, a 3 cuadras de Pueyrredón.

CASITA EN FLORES SE ALQUILA, CAlle Curapaligüe 445, con 4 habitaciones y 2 para servicio, tiene gas, luz eléctrica, jardín y árboles frutales, verla todo el día. Tratar farmacia C. Pellegrini y Lavalle. v3

CERRITO 839, LUJOSAS CASAS CON 7 habitaciones, baño, con instalaciones, 2 ascensores, calefacción central, luz eléctrica, gas, etc., se alquilan abiertas todo el día. Tratar Furst Zapiola y Cía., Reconquista 484. v4

DEPARTAMENTO CASITA SALA, 3 piezas, patio, alquílase 65 $, Uruguay 1056.

DEPARTAMENTO ALQUILASE, 3 PIEZAS, etc., 70 $, Carlos Calvo 854. v3

DEPARTAMENTO ALQUILASE, 3 PIEZAS, 60 $, Corrientes 1739, tratar 1737.

DEPTOS. DE 2 Y 3 PIEZAS 35 Y 50 $, alquilo; Belgrano 2656. v2

DEPARTAMENTOS MODERNOS, 60 Y 90 $, alquílanse, Salguero 260. v2

DEPARTAMENTO ALQUILASE DE DOS piezas, a 35 $, Charcas 2367. v3

DEPARTAMENTO DE DOS PIEZAS, 60 $, alquílase, San Juan 1636. v2

DEPTOS. DE 60 A 80 $, 3 Y 5 HAB. alq., Moreno 1826-60. v7m

DEPARTAMENTO MODERNO, SE ALquila, 70 $, Rivadavia 6781. v2m

DEPTO. 3 PIEZAS Y COMODIDAD, 25 $, Darregueira 2453, plaza Italia. v2

DEP. 3 PIEZAS Y DEPENDENCIAS SObre la calle alquilo 95 $, Viamonte 541.

DEPARTAMENTOS ALQUILO 3, 4 Y 5 piezas, $ 30, 35, 40 y 50, luz eléctrica, Federico 255, continuación de Solís, tratar Entre Ríos 1372. v6

DEPARTAMENTO ALQUILO, 4 PIEZAS, 65 $; Andes 1246.

DEPARTAMENTO 4 PIEZAS, COCINA y w. c., 50 $; Isabel la Católica 259.

DEPARTAMENTO COMODISIMO, A LA calle, nuevo, barato, Independencia 531. v3

DEPARTAMENTO AL INTERIOR DE 4 piezas, alquílase 90 $, Belgrano 1672. v3

DEPARTAMENTO A LA CALLE, 4 piezas, alquilo 100 $; San Martín 1124. v3

DEPARTAMENTO 3 PIECITAS, 35 $, DEfensa 1031, tratar Independencia 2313. v3

DEPARTAMENTO pequeño, CON LUZ Y aire, 3 piezas, baño, 50 $, Suipacha 1462.

DEPTOS. ESTILO CASITA, 5 HAB., BAño inst., demás comodidades, alq. módico, San Martín 424. v3m.

DEPARTAMENTO NUEVO, CONFORT moderno, electricidad, alquilo 55 $, Independencia 4048. v3

DEPARTAMENTO ALQUILASE, 4 PIEzas, mucha luz, seco 60 $, Catamarca 693.

DEPARTAMENTO 2 PIEZAS, LUZ eléctrica, linda azotea, alquilo 35 $; Corrientes 4618, depto. 8. v4

DEPARTAMENTO A LA CALLE, 4 piezas, etc., 75 $, sin chicos, Sarmiento 1513.

DEPARTAMENTO INDEPENDIENTE de 3 piezas, 65 pesos, con dependencias y comodidades, alquilo; B. Mitre 1930. v4

DEPARTAMENTO SE ALQUILA, 3 PIEzas, 1 de servicio, patio, 70 $, Independencia 2270.

DEPARTAMENTOS ALQUILO $ 60 y 65 de 4 piezas, luz eléctrica, Cangallo 2646, tratar Entre Ríos 1372. v4

DEPARTAMENTO, CORRIENTES 1758, gran comedor y 2 piezas, baño, cocina, 110 $. v3

DEPARTAMENTO ALQUILO, 2 PIEZAS, altillo, comodidades 40 $, Cangallo número 3983. v3

DEP. 2 Y 4 PIEZAS, UNA SERVICIO, baño completo, patio, 45, 50, 75 $, Rioja 1082. v5

DEPARTAMENTOS INTERIORES A LA calle, baratos, se alquilan, Alsina 1156 y 1168. v5

DEP. 3 PIEZAS Y DEPENDENCIAS, sobre la calle, alquilo 90 $, San Martín 746. v2m

DEP. 3 PIEZAS Y DEPENDENCIAS, SObre la calle, alquilo 75 $, San Martín 746. v2m.

DEP. 4 PIEZAS Y DEPENDENCIAS sobre la calle, alquilo 115 $, Viamonte 549, llaves 541. v2m

DEPARTAMENTO MODERNO, 3 PIEZAS, baño, etc., alquílase, Gazcón 334. v2

DEPARTAMENTO 3 PIEZAS, baño, comodidades, luz eléctr., alquílase 60 $; Paso 434. v3

DEPTOS. 2 NUEVOS, AEREADOS, 3 Y 4 piezas, b. coc., 55 y 65 $, M. de Oca 250. v2

DEPARTAMENTO ALQUILO tres PIEzas grandes, luz eléctrica, 60 $; Chacabuco 1302; tratar Entre Ríos 1272. v1

DEPARTAMENTO AMUEBLADO ELEgante, con pensión a personas formales, Chacabuco 850.

DEPARTAMENTOS ALQUILO ALTOS Y bajos, tres piezas, baño instalado, Sarmiento 1357. v2

DEPARTAMENTO 4 HABITACIONES, baño, lavadero, muy confortable, 85 $, Carlos Calvo 1620. v5

DEPARTAMENTOS INTERNOS 3 y 4 piezas confortables, precio módico, alquílanse, Esmeralda 954. v2

DEP. DE 4 PIEZAS Y DEMAS, A DOS cuadras del subterráneo R. de Janeiro, se alquila 60 $, Quito 4256. v2

DEPARTAMENTOS CON SOL Y LUZ, baño, tres piezas, empapeladas, se alquilan en 55 y 60 $, Nicaragua 3731, tranvía 64 a plaza de Mayo. v2

DEPARTAMENTOS DE CINCO Y CUAtro piezas, arreadas, se alquilan, en 80 y 90 $; Ecuador 1373, casi esquina Santa Fe. v2

DEPARTAMENTO CHICHE A LA CAlle, ascensor, 4 piezas, 1 servicio, cocina y baño instalados, se alquila barato, Solís 615. v2m

DEPARTAMENTOS CENTRALES A LA calle, completamente refaccionados, planta baja, 1o. y 2o. piso, se alquilan baratos, Esmeralda 954. v2m

DEPARTAMENTO TRES PIEZAS grandes, una chica, vestíbulo, baño completo, con agua caliente, luz eléctrica y artefactos Alsina 1877. v4

DEPARTAMENTO NUEVO, 4 PIEZAS, cocina a gas y económica, agua caliente, baño interno, luz, aire, personas mayores, 60 $; Gurruchaga 1360, tranvías todas direcciones. v3

DEPARTAMENTITO CHIC, CON TODAS las comodidades modernas, 3 habitaciones, cocina, baño, pieza servicio, agua caliente, etc., alquílase Corrientes 1981, se exigen referencias de moralidad, 90 $. v3

EN FLORES, ALQUILO CASA BOGOTA 2879, esq. Nazca.

EN VILLA BALLESTER, SE ALQUILA lindo chalecito muy barato, Capdevila 516. v4m

EN CABALLITO, ALQUILASE CASA MOderna, Bella Vista 686, ahora Donato Alvarez, sala, vestíbulo, comedor, 4 dormitorios, 3 en los altos, baño, verla de 2 a 5.

EN FLORES, CASITA CHICHE, SE alquila, con jardín al frente, amplio comedor, dos dormitorios, cuarto de baño instalados, despensa, pieza de servicio, cloacas luz eléctrica y demás comodidades, precio módico, Camacuá 627. v4

EN FLORES, AVDA. CARABOBO 489, alquílase hermoso petit hotel. Consta de gran hall, sala, escritorio, comedor, cocina y patio; altos: hall, 4 dormitorios, baño, dos piezas y dependencias, con amplia terraza. Visítese de 8 a 10 y de 2 a 5; tratar Av. de Mayo 622, 2o. piso. v4

EN SAN FERNANDO, A UNA CUADRA de la estación F. C. C. A., Oeste, se alquila casa-quinta con 5 piezas, hall, baño, cocina, w. c., 2 piezas para servicio, terreno de 3.000 varas, recién refaccionada, calle 9 de Julio entre Lavalle y Belgrano; tratar J. Gaztelu Av. de Mayo 575, de 1 a 5 p. m. perm.

GAONA ESQ SEGUI 2135, CASA ALQUIlase, 6 piezas, 650 varas, 65 $.

INQUILINATO CENTRAL SE CONTRATA, tratar de 9 12 m., Estados Unidos 2307.

LINDA CASA GARAY 1425, 5 HABITAciones y dependencias, alquílase barato, verla de 8 a 10 1|2 a. m. y de 1 a 6.

LAUTARO 1061, HERMOSA CASA, frente imitación piedra, tres piezas, galería, mosaicos, tranvías subterráneo, con combinación 40, a 1|2 cuadra 48, 44 y 45.

OTAMENDI 466, CASITA DE 5 HABIT., espaciosa y moderna, alquílase, $ 100. v3m.

OTAMENDI 272, SE ALQUILA CASITA 3 piezas y sala, cuartito, cuarto baño y cocina; toda comodidad; hay cloacas.

RIVADAVIA 1581, SE ALQUILA, 25 piezas, tres baños y muchas comodidades, alquiler reducido; verla a cualquier hora; tratar G. Barbosa y Cía., Bolívar 171.

SE ALQUILA CASA, VIRGENES 242, 4 piezas, 50 $, tratar Corrientes 3828.

SE ALQUILA CASA APROPIADA PARA numerosa familia, Rivadavia 3054. v4

SE ALQUILA UN DEPARTAMENTO DE tres piezas, San Salvador 4164. v2

SE ALQUILA CASITA, CARLOS CALVO 2421, $ 100, verla de 3 a 5 p. m. v3

SE ALQUILA CASA DE ALTOS MONTEvideo 930, llaves al lado 984. v2

SE ALQUILA CASA ALTA, MEDRANO 956. v3

SE ALQUILA CASA MODERNA CON TOdas comodidades, verla, Bogotá 108, a 2 cuadras de Rivadavia. v4

SE ALQUILA CASA MODERNA, VESTIbulo, 8 piezas, 2 cuartos baño, Andes 1247. v3

SE ALQUILA CASA GRANDE CON UN terreno de 1000 varas, Corrientes 327, tratar San Martín 184, señor Campos. v6

SE ALQUILA UNA CASA DE ALTOS, con 5 piezas, calle Corrientes 3323, tratar al 3317.

SE ALQUILAN HERMOSAS CASAS Y habitaciones, B. Mitre 766, tratar en La Fama. v3

SE ALQUILA CASA MODERNA, CON ascensor, 5 habitaciones, 2 de servicio y terraza, cocina y baño, Larrea 913. v3

SE ALQUILAN LINDOS DEPARTAMENtos, familia distinguida, artefactos completos, Uruguay 1249. v2

SE ALQUILA EN 85 $ CASA NUEVA, 3 piezas y sala para negocio o familia, Fitz Roy 2125, tratar Córdoba 1525. v2m

SE ALQUILA UNA CASA SEGUNDO PIso, seis habitaciones, baño y servicio, pisos linoleum, precio 180 $, México 3072. v3

SE ALQUILA UN DEPARTAMENTO DE 4 piezas, frente a la calle Paraguay 1561, primer piso, precio único 150 $, verla a cualquier hora. v4

SE ALQUILA CASA GRANDE, 5 piezas, sala, comedor, vestíbulo y demás dependencias, 130 $, calle Canning 227; verla de 1 a 5; tratar Paraguay 3536. v3

SE ALQUILA UN DEPARTAMENTO DE 2 piezas, cocina, patio y fondo, todo independiente, 30 $, Fraga 1125, 2 cuadras de Chacarita. v3

SE ALQUILA CASITA EN CASEROS, F. C. P., cerca de la estación, dos piezas, dependencias y galpón, precio 15 $, tratar Arenales 3026. v2

SE ALQUILA CASA BAJA, CON 6 PIEzas y demás comodidades, 160 $, Rincón 76, verla de 9 a 11 a. m., tratar Alsina 956. v4

SE ALQUILAN DOS CASAS CON TODAS comodidades, a media cuadra de los Tribunales, aparente para familia o escritorio; Tucumán 1468, 1o. y 3o. pisos, 220 y 200 pesos; tratar Tucumán 1470, de 2 a 5.

SE ALQUILA UNA CASA QUINTA, "Villa Elena", con molino, en el pueblo de Ituzaingó, F. C. O., con 6 piezas, cuarto de baño y cocina, a una cuadra de la estación; para tratar Venezuela 4385. v5

TRES CUADRAS EN DEVOTO 45 $ CON pieza, etc., Irigoyen 35.

ALQUILER de LOCALES y ESCRITORIOS

ALQUILO 90 $, CASA CON DOS NEGOcios, 5 piezas, Vieytes 1487 al 91. v2

ALQUILO LOCAL, SALON, GRAN SOTAno y 4 piezas, 90 $, Thames 1906. v3

ALQUILO ANTESALON DE PELUQUEría para salón [illegible]

ALQUILO 60 $, GRAN LOCAL SOTANO, taller o depósito, Entre Ríos 1524. v4

ALQUILASE SALA PARA ESCRITORIO o pequeño negocio, Alsina 1234. v3

ALQUILASE GRAN SALON PARA OFIcinas o taller, Balcarce 152. v3

ALQUILASE GALPON, PRECIO MODIco; Pavón 3078.

ALQUILO NEGOCIO, COMODIDAD PAra familias, electricidad, Boedo 265.

ALQUILANSE SALAS PARA ESCRITOrio, Corrientes 886.

ALQUILASE LOCAL PARA NEGOCIO pesos 130, Rivadavia 7114, Flores.

ALQUILASE ESPACIOSO LOCAL CON sótano, donde hace poco estuvo un negocio de cafés y especias; Belgrano 1992.

ALQUILO PARA INDUSTRIA TERRENO con galpones y piezas, da a dos calles, precio 100 pesos; datos Boedo 1720. v5

ALQUILASE LOCAL, INSTALACIONES para bonetería o sombrerería; Sarmiento 1476, 80 $.

ALQUILO ESQUINA PARA ALMACEN, comodidades para familias, 100 $, Solar 4301.

ALQUILO SALA DE NEGOCIO LINDA, moderna, con luz eléctrica, 45 $, San José 970.

ALQUILO LOCAL MODERNO PARA NEgocio con 3 piezas, Provincias Unidas 210; $ 80.

AVENIDA DE MAYO Y PERU, ALQUIlanse amplios escritorios, baratos, [illegible] v4

ALQUILASE ANTIGUO LOCAL DE MApie, en Carlos Pellegrini 326, a precio muy barato, ocurrir Suipacha 656. v10

ALQUILO ESQUINA PARA NEGOCIO, con armazones, comodidad para familia, Rioja 750. v2

ALQUILASE GRAN LOCAL CON GALpón y casa habitación anexa, cloacas y agua corriente, Bustamante 1649. v3

ALQUILANSE ESPLENDIDAS PIEZAS para escritorios, precios módicos, Victoria 788. v8

ALQUILASE DEFENSA Y LUJAN 370, 376, a precio reducido local 8x25 para comercio y depósito, llaves y tratar peluquería, Defensa 836. v4

ALQUILO GRAN LOCAL ESQUINA Y casa habitación anexa, cloacas y aguas corrientes, precio 150 pesos; Federico Lacroze 3703; tratar Aguilar 2542.

ALQUILASE CASA GRANDE, 27 HAbitaciones, 3 patios, terreno, a dos calles, para fábrica, taller, depósito o recreo, Serrano 1261. v2

AMPLIO LOCAL CON MUCHO FONDO alquilo con instalaciones apropiado para industria y negocio, con comodidades para familia, precio módico, San Juan 2833. v3

ALQUILASE EN LA CALLE MINISTRO Brin 965, un local con maquinaria instalada apropiado para taller mecánico de precisión o composturas de automóviles, ocurrir Defensa 465. v5

BAR, RESTAURANT Y RECREO INSTAlado, cancha de bochas y juegos de bolos, comodidades para familia, se alquila, San Juan 43. v3

CORRALONCITO CON DOS SALAS ALquílase, Honduras 4292 esq. Lavalle, 90 $, tratar Banco Suizo, Cangallo 328. v4

CASA GRANDE PARA NEGOCIO Y FAmilia, con instalaciones, alquílase, Sarmiento 1440.

CASA Y GALPON INMENSO ALQUIlase, Chile 1637, 130 $, dirigirse a Esmeralda 115. v6

CORRALON NUEVO, 23x70, GALPONES y habit., adoquinado, alquilo, Monteagudo 222, 8 a 12. v2

CORRALON SE ALQUILA EN 200 $, con casa familia, y 32 pesebres, central; calle French 3127 casi esquina Billinghurst; tratar Cerrito 1174.

CASA ESTABLECIDA MODAS, ACEPTAría a comisión o venta cualquier ramo, única tintorería, corsetería, zurcidos, cedería vidriera 3 metros y parte local, casilla correo central 1878. v4

ESQUINA ALQUILASE COMODIDAD PAra familia Pavón 1900.

ESQUINA LAVALLEJA Y AGUIRRE SE alquila en 60 $; tratar Belgrano 810.

ESQUINA, COMODIDADES FAMILIA se alquila, Victoria 3801 y Castro Barros.

ESCRITORIO SOBRE GRAN PATIO, SE alquila en 20 $; Alsina 890.

ESQ. 5 VIDRIERAS, COMODIDAD, INStalación, alquilo, Belgrano 2399. v3

ESCRITORIOS SE ALQUILAN BARATO, Bolívar 256. v3m

ESCRITORIOS 1er. PISO, COMODO, BAratos, se alquilan, Rivadavia 827. v2m

ESQUINA CON ARMAZONES SE ALQUIla, Paraguay y Araoz. v3

ESCRITORIO ALQUILASE, SAN MARtín 424. v3m.

ESCRITORIOS GRANDES CON LUZ, 25 y 30 $, alquilo; Sarmiento 1320; tratar al 1322. v3m.

ESCRITORIO, COMEDOR, MUY GRANDE 8x4, alquilo baratísimo, 33 $, Lavalle 370 y Reconquista, apropiado para depósito, taller o alojamiento hombres solos.

GALPON CON COMODIDADES, SE ALquila barato, Gazcón 92.

GRAN LOCAL CON SOTANO Y DEPENdencias, alquilo, Moreno 772. v4

GALPON CON COMODIDAD PARA industria, alquilo Venezuela 3700. v3

GALPON DE 130 METROS CUADRADOS y una pieza; Charcas 2074, con entrada para carros; alquílase 100 $ mensuales, tratar Callao 1035.

GALPON NUEVO, BIEN CONSTRUIDO, de 10x15, para taller o depósito, con 3 piezas para familia, se alquila, calle Dorrego 856, precio módico, tratar calle Moreno 3000. v3

HERMOSO LOCAL SE ALQUILA CON piso de mosaico en 65 $, Independencia 2342.

LOCAL CHICO, CENTRAL, SE ALQUILA barato, Rivadavia 1219. v3

LOCAL SE ALQUILA EN PIEDRAS 343.

LOCAL ESQUINA ALQUILO, CHILE esq. S. Peña, llaves Chile 1494, 120 $. v4

LOCAL ESQUINA, AMPLIO, CON HAbitaciones, alquilo Córdoba 3094. v3

LOCAL CHICHE 15 $, SERRANO 707.

LOCAL Y PIEZA COMODIDAD PARA familia, 40 $, Alvarado 2357. v3

LOCAL ESPLENDIDO, CENTRAL, CON piezas, 270 $, Carabelas 255. v2

LOCAL ALQUILO, GRAN VIDRIERA, 25 pesos, Prov. Unidas 867. v2

LOCAL, SOTANO, COMODIDAD FAMILIA alquilo, único en las esq Castro y Tarija, 75 $, tratar altos. v4m

LOCAL 10x20, SOTANO, 6 PIEZAS, ALquilo, Esperanza 73 al 8700 de Rivadavia. v3

LOCAL MODERNO PARA CASA MAYOrista, espacioso entrepiso, sótano bajo, 2 ascensores, se alquila, Alsina 1156. v6

LOCAL 7 1|2x22 CON SOTANO Y MONtacargas y departamento de 2 piezas, alquílanse en 130 $, Garay 1455. v3

LOCAL, CUALQUIER NEGOCIO; VIdrieras, sótano, comodidades familia, alquílase; B. Mitre 1040. v3

LOCAL ALQUILO CON DOS PIEZAS, 110 pesos, Pichincha 1703, esq. Inclán, tratar Entre Ríos 1272. v4

LOCAL BIEN SITUADO ALQUILO EN Flores, Rivadavia 7044-6, llaves Pedernera 37, depto. 1o., $ 300. v4

LOCAL NUEVO, 300 METROS Y SOTANO igual, para depósito y escritorio, Independencia 331. v11

LOCAL MODERNO ALQUILASE SOTANO vidrieras, 100 $. Don Cristóbal esquina Emilio Mitre. v3

LOCAL CON VIDRIERA SE ALQUILA para depósito, taller o negocio, 60 $; Balcarce 1563.

LOCAL ALQUILO CON ESTANTERIA almacén, luz eléctrica, 2 piezas, 90 pesos; Uspallata 1802; tratar Entre Ríos No. 1272. v1

LOCAL 10x41 ALQUILO con VIDRIERAS, sótano para industrias o depósitos en ordenanza municipal, con casa para familia, Garay 2850. v4

LOCAL PARA NEGOCIO ALQUILO, RAdio Pellegrini, B. Mitre, Maipú y Lavalle. Por carta únicamente, Chacabuco 930, Roig.

LOCAL CERRITO 841, NUEVO, CON SOtano y comodidades se alquila barato, verlo todo el día, tratar Furst Zapiola y Cía., Reconquista 484. v4

NEGOCIOS ALQUILO 2 CHICOS, CON sótano, Salta 524, y Venezuela 1194. v3

POR 85 $ LOCAL ESQUINA, MODERNO, para negocio y habitación, Cuenca 2595, a 4 cuadras de la estación Villa del Parque. v5m.

SE ALQUILA UN GALPON, VIAMONTE 1561. v2

SE ALQUILA BUEN CORRALON Y CASA cómoda, Uspallata 2761-65. v2m

SE ALQUILAN ESCRITORIOS A PREcios módicos, Sarmiento 466. v2

SE ALQUILA UN CORRALON, CALLE General Hornos 267. v11

SE ALQUILA UN CORRALON, CALLE Salta 2118. v11

SE ALQUILA UN LOCAL PARA NEGOcio, frente a la estación Loria del subterráneo, Rivadavia 3475. v3

SE ALQUILA GRANDE Y ESPACIOSO sótano, para cualquier negocio, entrada a la calle, 50 $, San Juan 3200. v3

SALA GRANDE, DIVIDIDA PARA EScritorio, sastrería, alquílase, Sarmiento 630. v2

SALA Y PIEZA RECIEN PINTADA SE alquila, para escritorios u hombres solos, Suipacha 441. v2m

SE ALQUILA LOCAL BIEN INSTALADO para almacén o despensa para familias con espléndidas instalaciones modernas y comodidad para familia, Directorio 101 esquina Senillosa.

SE ALQUILA UN BUEN DEPOSITO, RIvadavia 1130|82, llaves en los altos, tratar Larrea 1213. v2

SE ALQUILA ESPLENDIDO LOCAL para negocio, actualmente ocupado, Sarmiento 1562. v3m

SE ALQUILA ESQUINA TUCUMAN Y Anchorena, con instalaciones de almacén, o cualquier negocio; tratar Tucumán 3041. v3

SE ALQUILA LA CASA S. JUAN 3080 y 82, con comodidad para negocio y familia, compuesta de 3 salones, comedor y dependencias; verla a cualquier hora del día. v3

HOTELES Y CASAS DE PENSION

A PIEDRAS 122, 1o. BUENA PENSION con o sin pieza, familia.

A PRECIO MODICO PENSION, LINDAS piezas y teléfono, familia, Perú 367.

AL 338 SARMIENTO, PENSION, 2 PIEzas juntas, frente, para familia.

A BUENA PENSION, BUENAS PIEZAS, salas a la calle, Victoria 768.

A UNO O DOS CABALLEROS DOY INmejorable pensión, Victoria 1159.

A 40 $ BUENA PENSION EN SALA 80 a 2,60 cada uno, Moreno 711.

A 35 $ PENSION, CON PIEZA 50 A 70 $, pasajeros 2 y 3 $, Rivadavia 1073. v2

A 30 $ PENSION, PIEZA A DOS 120, con cama, a uno 55 $, B. Mitre 1284. v3

A 90 $ PENSION Y PIEZA AMUEBLAda, a dos, uno 60 $, en familia, B. Mitre 868.

A $ 25 Y 30 RICA PENSION ESPAÑOLA, con cama 40, 45 y 50, Bdo. Irigoyen 230. v3

A 4 CABALLEROS DARIA PENSION familia española, Cangallo 1353, 3er. piso, 20.

A 35 $ PENSION, BUENA FAMILIA, con pieza 60, Bmé. Mitre 771, dep. 8, 1o.

A PRECIOS REDUCIDOS PENSION, familia vasca, pasajeros, mensual, Victoria 1156. v3

A CABALLEROS PENSION CON O SIN pieza, familia española, Valentín Gómez 3037. v1

A PRECIO MODICO PENSION, MEDIA pensión, piezas, confort, Chacabuco 359. v2m

A LAS FAMILIAS Y CABALLEROS LES conviene ir a parar a la pensión familiar, Cerrito 34. v4m

AV. DE MAYO 861, PENSION ESPAÑA Hotel, mes desde 70 $, diario 3 $, vascos. v31

A 35 $ PENSION SANA, ASEADA, abundante, con cama, 60 a 80 $; casa regia, decente, confort, teléfono, Suipacha 353. v6

A UN MATRIMONIO O DOS CABALLEros pensión completa, buena, servida en la pieza; precio moderado, familia seria; Cerrito 441.

A 35 $ PENSION, SALA Y PIEZAS con muebles, matrimonio $ 110, 120 hasta 150, a caballeros 55, 60 y 65 $, familia, Perú 674. v3

A MAR DEL PLATA, CONFORTABLE hotel, precios reducidos, para marzo, 6 pesos persona, 100 habitaciones, 300 metros de la playa Bristol, Propietario Leyros. v4m

BUENA PENSION, PRECIOS MODICOS, se da, Pueyrredón 594. v3

BUENA PENSION A 35 $, CON PIEZA 45 y 50, en familia, Sarmiento 748. v5

BUENA PENSION española, ALQUILANse lindas piezas, con muebles, Rivadavia 1319. v6

DOY PENSION, SALA AMUEBLADA, matrimonio, compañero pieza 45 $, Lima 1341. v2

FAMILIA DA PENSION UNO O DOS CAballeros, barato, B. Mitre 1573, dep. 4. v2

FAMILIA ITALIANA ALQUILA DOS PIEzas amuebladas, confort moderno, Tucumán 2132. v3

FAMILIA DISTINGUIDA, DARIA PENsión o media a una o dos personas, Florida 868, dep. B.

FAMILIA CATALANA DESEAN DE 3 A 4 pensionistas, con o sin pieza, Corrientes 921.

FAMILIA DE TODA CONFIANZA, TOmaría 1 ó 2 niños o señoritas estudiantes, a pensión, Boedo 63. v3

FAMILIA ITALIANA, DA PENSION Y sala con o sin muebles, 25 de Mayo 122 2o. piso.

HOTEL EUROPA, B. MITRE 1294, PIEza y pensión, matrimonio 5 $, solo 3. v3m

HOTEL CENTENARIO, MEXICO 557, cama y comida $ 1.80 a 2.50, mes 40 a 55 $. v3m

HOTEL PENSION SERRA, TALCAHUAno 77, piezas y salas desde 1 $, con pensión 2 $, mes 50 $, pensión sola 30 $. v3

PENSION, DOY A CABALLEROS, CON o sin pieza, Sarmiento 830. v2

PENSION SE OFRECE BUENA EN FAmilia argentina; Uruguay 1294.

PENSION FAMILIA, 30 $, TALCAHUAno 241. v4

PENSION CON PIEZA SE DA, PRECIO módico, casa moderna, Libertad 448. v3

PENSION Y PIEZAS EN FAMILIA VASca, tranquila, Corrientes 1041, dep. 3. v2

PENSION Y PIEZA A CABALLERO O señorita, familia respetable, Lima 1618. v2

PENSION EN FAMILIA, LINDA SALA y pieza; Lavalle 1069, 40 p., ascensor. v3

PENSION FAMILIA SALA AMUEBLAda 2 personas 50 $, Belgrano 432, 2o. p. v2

PENSION Y PIEZA AMUEBLADA PARA 2 caballeros o matrimonio solo, Lavalle 1069, piso 1o. v2

PENSION CON PIEZA AMUEBLADA, familia vasca, Moreno 524, 1er. piso No. 2. v2

PENSION A 35 $. HABITACION AMUEblada, alquilo en familia, San Martín 432.

PENSION BUENA Y PIEZA, PRECIOS módicos, familia italiana; Cangallo 1267.

PENSION ESPECIAL, CON O SIN HAbitación, teléfono Unión, B. de Irigoyen 1692. v8

PENSION Y HERMOSA PIEZA EN familia seria 50 $. Bolívar 782, 1er. piso, izq.

PENSION EN FAMILIA DOY A DOS empleados o matrimonio, Cerrito 146, primero, derecha.

PENSION Y PIEZA SE ALQUILA A 1 O 2 caballeros, trato familiar; Rivadavia 1534. v4

PENSION DESDE 30 $, 4 PLATOS, PIEza a la calle, teléfono, trato esmerado, Tacuarí 386. v3

PENSION, PIEZA AMUEBLADA, CASA particular, familia inglesa; Perú 142, 2o. piso.

RESTAURANT GENOVA, CORRIENTES 1597, comidas completas, con vino $ 1. v15mzo.

RESTAURANT GENOVA, CORRIENTES 1597, comidas completas, con vino $ 1. v14mz

SE DA PENSION CON PIEZA O SIN ella, Río Bamba 414. v3

SE DA PENSION A CABALLERO, CASA de familia, Carlos Calvo 646.

SE DA PENSION Y VIANDA A DOMIcilio, en casa de familia, Belgrano número 2321.

SE DA BUENA PENSION, FAMILIA ESpañola, por 35 $, se manda a domicilio, Corrientes 1693, negocio. v2

SE DA PENSION Y PIEZA PARA UNA o dos personas, casa de familia distinguida, Bolívar 750.

Señora DISTINGUIDA DEL PAIS QUE da referencias de personas honorables, ofrece sala con balcones a la calle y buena pensión a señoras o señoritas decentes, casa moderna y central, baño caliente y calefacción, precio módico, varía según las exigencias, Alsina 711, dep. B., 1o., derecha.

CASAS, LOCALES Y PIEZAS BUSCADAS

BUENA PENSION EN FAMILIA ESPAñola, precios reducidos, Río Bamba 361. v1

BUSCO PIECITA AMUEBLADA, MUY ventilada, pago 20 $; escribir G. V. G., 33, poste restante, correo central.

BUSCO LOCAL O GALPON CON HABItaciones para pintar coches, J. Tarrida, French 2990.

CASA CHICA SE DESEA ALQUILAR, próxima subterráneo, hasta estación Caballito, ofertas a Emilio Mitre 280.

CASA DE FAMILIA DA PENSION, CON o sin pieza, a 1 o 2 caballeros, precio conveniente, Venezuela 670, dep. A.

CASITA BAJA, SIN ALTOS, DESEO alquilar, 3 habitaciones, radio Almagro a plaza Caballito, cerca subterráneo. Dirigirse por carta a R. C., San Martín 65. v2

CABALLERO DESEA PENSION CON O sin pieza, en casa de familia argentina o española, ofertas con precio a Reconquista 545. A. B. S. v3

CASA DE CUATRO O CINCO HABITAciones, que no diste más de 20 minutos de plaza de Mayo, buenas referencias, precio e informes a C. P., Caseros 585.

CABALLERO PRECISA UNA PIECITA, barata, en casa amueblada sencillamente, para ocuparla dos veces por semana, datos y precio, D. A., poste restante, c central.

CABALLERO EXTRANJERO CON UN niño de 6 años desea pieza buena con pensión, para ambos en casa de familia, que pueda atender bien al niño; dirigirse a C. Wiedner, Balcarce 1072. v3

CASITA O DEPARTAMENTO BUSCO con 3 piezas, baño, cocina y luz eléctrica, corta familia decente, garantía comercial, mes adelantado, alquiler 60 $, más o menos, por carta con detalles y tranvías a Carena, C. Pellegrini 144.

DESEO ALQUILAR CASA DE 8 A 10 piezas, para negocio, con contrata, Tacuarí 1402, P. M. v2

DESEO compañero DE PIEZA; SE PIden y dar referencias; ver de 10 a 11 a. m. y de 9 a 10 p. m., Belgrano 282. v2

DESEO PIEZA AMUEBLADA CON O SIN pensión, dirigirse a F. S., dando detalles. Entre Ríos 1280.

DESEO ALQUILAR SUBURBIOS, CASA confortable, 6 a 7 piezas, con garage, jardín, por carta Talcahuano 159, 4o. piso.

DEPARTAMENTO DESEA ALQUILAR en casa moderna, con mucha luz, de 3 ó 4 piezas, precio 80 a 100 pesos; radio: Callao a Florida y Rivadavia a Charcas, por carta a L. Richard, Tucumán 1667.

DESEO ALQUILAR SALA AMUEBLAda, cocina independiente, pocos vecinos, radio Callao, San Martín, Belgrano, Charcas. Contestar a R. R. T., poste restante, c. central.

DESEARIA ALREDEDOR DEL CONgreso, alquilar pieza sin muebles, bien aereada, para matrimonio francés, trabajando afuera, tendría que cuidar un niño de 8 años, R. D. 65. Corrientes 349.

JOVEN DESEA PENSION Y PIEZA EN el radio comprendido entre Belgrano, Sarmiento y Rivadavia del 2500 al 3400, dirigirse a R. S., Tucumán 3054, dep. 1.

JOVEN ALEMAN DESEARIA PIEZA amueblada, aereada, en casa de familia respetable, trato familiar, preferiría casa con jardín, L. C. 20, Poste Restante Correo Central.

JOVEN DESEA ALQUILAR HABITAción amueblada en Belgrano o algún pueblecito suburbano, preferible casa-quinta, sin pensión. Indicar precio a Rosana, B. de Irigoyen 72. v3

JOVEN SERIO EMPLEADO BANCO, NEcesita pensión completa en casa decente, radio: adyacencias B. de Irigoyen y C. Calvo 1000 (ambas), cartas a García, México 950.

JOVEN EMPLEADO DESEA ALQUILAR una habitación o dos piezas chicas, para dormitorio y escritorio en casa de familia muy decente, referencias a satisfacción, radio a 2 o 3 cuadras de la plaza Caballito, Por carta indicando precio a J. Frontera, Figueroa 1055.

LOCAL MUY AMPLIO, APTO PARA grandes tableros de confección, se necesita, radio Callao, Entre Ríos hasta Melcano, entre Independencia y Corrientes. Informes por carta únicamente a M. U., Vélez Sársfield 41, indicando dimensiones y pretensiones. v2m

MATRIMONIO SOLO DESEA ALQUILAR departamento chico o pieza sin muebles, con cocina independiente, baño caliente y comodidades, en casa muy tranquila, del lado de Caballito, cerca de Rivadavia, por carta a A. L., Corrientes 349.

NECESITO CASITA CENTRAL DE TRES o cuatro piezas, baño instalado, Corrientes 4249, L. A. v3

NECESITO CASA DE DOS A TRES PIEzas y demás comodidades, cerca de la estación Belgrano, Colegiales o Palermo, condiciones por carta o personalmente a J. W., Lavalle 989. v2

PRECISO PIEZA AMUEBLADA, RADIO Corrientes, Callao, F. Amat, poste restante, correo. v3

PIEZA CON PENSION PARA JOVEN solo deseo ser único pensionista. Radio próximo a la Avenida de Mayo. Contestar por carta a S. T. O'Brien 255.

PIEZAS 2 O 3, PREFERIBLE SIN muebles, con pensión, necesita familia 5 personas, en casa aseada y cómoda, escribir con detalles y precio a R. M., poste restante correo central. v2

Señor SOLO PRECISA PIEZA AMUEBLAda, se prefiere independiente, escribir a R. R., Farmacia Torti, Rivadavia 2601. v2

Señorita DECENTE, DESEA PENSION en casa de familia seria, dar referencias, por carta a Margot, Alvarado 1023. v4

SE DESEA ALQUILAR CASA BAJA, sin altos, barrio Palermo, no menos de 8 piezas, alquiler aproximado 200 $. Por carta Santa Fe 3766, F. C.

SE DESEA CASITA O DEPARTAMENto de 4 piezas, cuarto de baño y demás comodidades, 70 $, desde Entre Ríos a Piedras o desde Callao hasta Maipú, dirigirse por carta Humberto 1 454, dep. 16.

SE DESEA UNA CASA CHICA, DE alquiler módico, en el radio siguiente: de Coronel Díaz hasta Callao y de Arenales a Viamonte; datos por carta, indicando precio, M. T. Güemes 3069. v2

SE DESEA ALQUILAR CASA BAJA SIN altos, de 5 a 6 piezas con comodidades, dentro del radio de 15 minutos de tranvía de plaza Mayo, se pagan hasta 150 $, propuestas a G. M., Darregueira 341, Banfield F. C. S. v2

UN EMPLEADO DESEARIA TOMAR pensión española en casa de familia, radio hasta 10 cuadras Victoria y Perú. Ofertas con condiciones a E. G. F., por carta Libertad 258.

UN MATRIMONIO ANCIANO, DESEA alquilar una sala grande o dos piezas, con cocina, único inquilino, próximo al colegio de Malabia; por carta a San Salvador 3862, dep. 3o.

ALQUILER DE HABITACIONES

ALQUILO PIEZA A MATRIMONIO U hombres solos, 35 $, Florida 668. v2m

ALQUILO GRAN COMEDOR CON 3 ventanas 55 $, Florida 668. v2m.

ALQUILASE PIECITA AMUEBLADA, 32 $, J. F., Maipú 719. v3

ALQUILO PIEZAS AMUEBLADAS; CAlle Córdoba 1261. v2m.

ALQUILASE PIEZA CON COCINA, Santa Fe 2582. v2m

ALQUILASE HERMOSO COMEDOR CON luz, a mayores, Medrano 461. v2m

ALQUILO PIEZA CHICA PARA HOMbre solo 15 $, Corrientes 4667. v3

ALQUILANSE DOS PIEZAS Y PIECITA Bustamante 920. v4

ALQUILASE PIEZA AMUEBLADA PAra caballero solo; Paraná 930. v3

ALQUILO UNA PIEZA, CASA DE FAmilia, Esmeralda 620. v2

ALQUILASE PIEZA BIEN AMUEBLADA casa tranquila, Paraguay 1070. v2

ALQUILASE PIEZA CON COMODIDAdes, Paraná 432. v3

ALQUILO LINDA PIEZA AMUEBLADA a matrimonio, Paraná 245. v2

ALQUILASE PIEZA CON O SIN PENsión, Moreno 1326, dep. 5. v2

ALQ. 37 $ LINDA SALA, SGO. DEL ESTERO 1066, altos. No hay papel. v2

ALQUILASE SALA GRANDE CON DOS balcones y luz, Cerrito 343. v2

ALQUILASE SALA AMUEBLADA, COrrientes 1774. v3

ALQUILO PIEZA A HOMBRES SOLOS, 11 $, casa flia., Moreno 1866. v2

ALQUILASE PIEZA AMUEBLADA A hombre solo, Pasco 49. v3

ALQ. 2 HAB., LUZ, ETC. 28 $; LORIA 1174. v2

ALQUILASE LINDA PIEZA 20 $, CASA de familia sin altos, Cangallo 2019. v2

ALQUILANSE 2 PIEZAS A MAYORES, casa familia, Independencia 2035. v2

ALQUILASE COMEDOR, C. PELLEGRINI 282. v2

ALQUILO SALAS Y PIEZA SEPARADAS con o sin pensión, Tacuarí 83, 2o., izq.

ALQUILASE PIEZA AMUEBLADA A SEñor solo, Victoria 1956, casa particular.

ALQUILA PIEZA AMUEBLADA FAMIlia a caballero, México 1482, 2o. piso, 2.

ALQUILASE PIEZA PARA MATRIMOnio, único inquilino, 12 $; Canning 663, v3

ALQUILANSE DOS PIEZAS, CASA FAmilia, a matrimonios solos, Pasco 660.

ALQUILO PIEZA CON VENTANA, luz eléctrica, Vicente López 1661 (dep. 6.)

ALQUILASE PIEZA 10 $, LUZ, PROV. Unidas 367, dos cuadras subt. Caballito.

ALQUILASE LINDA PIEZA, 36 $, amueblada, comodidad cocina, Charcas 1057.

ALQUILO PIEZA AMUEBLADA CON O sin pensión familia, Victoria 1166. v3

A 20, 25 Y 30 $, HERMOSA PIEZA amueblada, Pellegrini 623, teléf., baño. v3

AV. DE MAYO 605, 4o., ALQ. COMEDOR y pieza con o sin muebles y pensión.

ALQUILANSE 4 PIEZAS INDEPENdiente, 45 $, Independencia 2084.

ALQUILASE PIEZA AMUEBLADA, CON balcón, a la calle, Charcas 2783. v4

ALQUILASE PIEZA HOMBRES SOLOS, casa tranquilísima, Chile 1573.

ALQUILO HABITACION CON MUEbles, Lavalle 1139. v2

ALQUILO PIEZA GRANDE EN 24 $, con luz; Venezuela 1562. v4

ALQUILASE PIEZA AMUEBLADA, Pasco 66, dept. 16.

ALQUILASE SALA CON BALCON, LUZ eléctrica, en familia; Defensa 1056. v3

ALQUILASE PIEZA AMUEBLADA A la calle, muy barata; Salta 186, 2o.

ALQUILO PIEZA 25 $, PERSONAS mayores, Santa Fe 1846. v3

ALQUILO UNA PIEZA AMUEBLADA, con balcón, casa familia, Tacuarí 1051.

ALQUILASE SALA AMUEBLADA LUjosamente, Talcahuano 256, 3o. v3

ALQUILO LINDA SALA AMUEBLADA con pensión, Av. Mayo 715, 3o.

ALQUILASE PIECITA AMUEBLADA 15 $, luz, baño, Perú 840.

ALQUILANSE PIEZAS AMUEBLADAS a la calle, otra interior, Av. Mayo 890. v3

ALQUILASE PIEZA PARA HOMBRE solo, con o sin muebles, Uruguay 75.

ALQUILASE BUENA PIEZA AMUEBLAda a caballero en 30 $, Alsina 896.

ALQUILASE PIEZA CON MUEBLES, barato, familia, Charcas 1960.

ALQUILO PIEZA AMUEBLADA 25 $, sala 40, Moreno 711.

ALQUILASE PIECITA AMUEBLADA, Talcahuano 249, 2o. piso, derecha.

ALQUILO PIEZA AMUEBLADA A 35 Y 25 $, todas comodidades, Cangallo 2439

ALQUILANSE DOS PIEZAS A HOMbres solos o personas mayores, 25 de Mayo 42, 2o. piso, derecha. v1

ALQUILO PIECITA CON VENTANA hombre solo, 20 $, Cerrito 121, 1o.

ALQUILASE PIEZA, COCINA INDEpendiente, casa decente; Chile 1573.

ALQUILASE PIEZA AMUEBLADA, que la ocupen poco; Lavalle 1718.

ALQUILASE PIEZA CON O SIN MUEbles, en 25 $; Victoria 773.

ALQUILASE PIEZA CON O SIN MUEbles, Belgrano 790.

ALQUILASE SALITA A PERSONAS MAyores; San José 576.

ALQUILO PIEZA CON O SIN MUEBLES, Rivadavia 1039. v4

ALQUILO SALITA O PIEZA AMUEBLAdas, casa familia; Perú 1148, 2o. piso.

ALQUILASE PIEZA AMUEBLADA A persona seria, Sarmiento 1035. v4

ALQUILO HERMOSA PIEZA CON LUZ, para hombre solo, Gral. Hornos 1069.

ALQUILO PIEZA AMUEBLADA CAballeros o matrimonio familia, Salta 155.

A 41 $ SALA INDEPENDIENTE, únicos inquilinos, Victoria 526.

ALQUILO PIEZA AMUEBLADA EN 35 y 30 $, casa familia, Cangallo 2427. v4

ALQUILASE SALITA AMUEBLADA, con o sin pensión, Carlos Calvo 2189.

ALQUILO LINDA PIEZA PARA MATRImonio, comodidades, Paraná 152.

ALQUILASE 2 PIEZAS EN 50 $, PAra matrimonio, Sarmiento 765. v3

ALQUILO SALA AMUEBLADA PARA 2, 32 $, Pueyrredón 652, dep. 22. v3

ALQUILASE SALITA BIEN AMUEBLAda, Paraná 358, primer piso, letra B.

ALQUILASE LINDO COMEDOR CON LUZ a mayores, Belgrano 1287. v3

ALQUILASE PIEZA A CABALLERO, 20 $, no hay papel, Bolívar 817. v3

ALQUILASE PIEZA AMUEBLADA, CON o sin pensión, familia, Lavalle 668.

ALQUILO SALA AMUEBLADA CON pensión, 60 $, casa seria, Tucumán 413.

ALQUILO LINDA PIEZA A HOMBRES, [illegible] 12 $, B. Mitre 1543, depto. 4.

ALQUILASE LINDA PIEZA A MAYOres, Arenales 1552. v2

ALQUILO 2 O 3 PIEZAS, CON COMOdidades, Coronel Díaz 2142. v3

ALQUILASE PIEZA BUENA Y COMODA, para familia; Moreno 650.

ALQUILANSE SALA Y PIEZA AMUEbladas, con pensión, Salta 427.

ALQUILANSE DOS PIEZAS LINDAS 40 $, con luz, una 20 $; Victoria 826.

ALQUILASE COMEDOR REGIO, CON luz, patio, etc., 40 pesos; Tucumán 1624.

ALQUILASE COMEDOR GRANDE CON luz, patio, etc., 42 pesos; Arenales 1072.

ALQUILASE COMEDOR 35 $. CASA respetable; B. Mitre 1119. v3

ALQUILANSE SALA, ANTESALA, PIEza grandes y chicas; B. Mitre 1119. v3

ALQUILO SALA AMUEBLADAS A personas mayores; Cerrito 734. v2

ALQUILASE PIEZA AMUEBLADA A personas serias, Lavalle 1069, 2o. p.

ALQUILO PIEZA PARA HOMBRES solos, Perú 582.

ALQUILO COMEDOR Y PIEZA, EN 40 $, casa muy linda, Alberti 627. v3

A CABALLERO ALQ. SALA Y PIEZA, bien amuebladas, Moreno 1734. v3

ALQUILASE PIEZA AMUEBLADA A caballero, Ayacucho 1034, bajos. v3

ALQUILO PIEZA CON TODO CONFORT buena pensión, Cerrito 453, piso 2o.

ALQUILASE SALITA BIEN AMUEBLAda, independiente, Entre Ríos 176.

ALQUILO PIEZA A HOMBRE SOLO, Río Bamba 446.

ALQUILASE PIEZA, HOMBRES SOLOS, 15 $, Bolívar 635.

ALQUILO PIEZA PARA UN HOMBRE en 15 pesos, Moreno 786.

ALQUILO SALITA CON PENSION A una persona; Pueyrredón 1332. v3

ALQ. PIEZA LUJOSAMENTE AMUEBLAda, hermoso baño; Junín 442. v3

ALQUILO PIEZA CON MUEBLES, MEdrano 385.

ALQUILO PIEZA A PERSONA mayor, sin cocina; C. Pellegrini 757.

ALQUILO EN 35 $ PIEZA GRANDE, amueblada, para dos, B. Mitre 1235.

ALQUILASE SALA AMUEBLADA A 1 O 2 jóvenes, Córdoba 2906.

ALQUILASE SALA, CORRIENTES 882, 2o. piso. v3

ALQUILO PIEZA A HOMBRES O MAtrimonio, casa de familia, México 1624.

ALQUILO HERMOSA PIEZA A CABAllero solo, casa familia, Corrientes 2251.

ALQUILO LINDA SALITA A señores, 25 pesos, y luz, Sgo. del Estero 1741.

ALQUILO 2 PIEZAS, COCINA independiente, casa de familia, San Juan 245.

ALQUILO SALA Y PIEZA AMUEBLADA con pensión, confort, Lavalle 951, 2o. v3

ALQUILO PIEZA AMUEBLADA, A CAballero, casa con jardín; Alsina 2026. v4

ALQUILO SALA Y MAS, COMEDOR, piecita, terraza, frutales, Humberto 2190. v3

ALQUILANSE JUNTAS DOS HERMOSAS piezas muy ventiladas; Tucumán 439. v6

ALQUILASE PIEZA AMUEBLADA, LINda casa tranquila 35 $, Belgrano 1052. v3

ALQUILO COMEDOR Y UNA PIEZA corrida o separada, casa moderna, Yatay 435.

ALQUILASE LINDA PIEZA CON LUZ eléctrica, matrimonio 25 pesos, Cevallos 242, of. 16. v2

ALQUILASE A CABALLERO DECENTE pieza de 28 $, casa de familia, Córdoba 1059. v3

ALQUILASE HABITACION AMUEBLAda a señor solo, casa decente, R. Peña 420. v2

ALQUILO EN 25 $ SALA Y ANTESALA a persona decente en Temperley calle Garay 460 a 3 cuadras de la estación. v3

ALQUILO UNA O DOS PIEZAS A HOMbres solos, c. de familia, Victoria 1265, 1o., izq. v2

ALQUILO A CABALLERO HERMOSA pieza esquina, piso 1o., ricamente amueblada, independiente, Paraná 196. v2

ALQUILANSE 2 PIEZAS, CASA FAMIlia, cocina independiente, luz eléctrica, Agrelo 2284. v3

ALQUILO PIEZA AMUEBLADA, VENtana a la plaza, para señores serios, Charcas 1191, 1er. piso. v2

ALQUILASE HERMOSA PIEZA PARA personas mayores, casa seria, Rincón 258. v2

ALQUILANSE PIEZAS PARA HOMBRES solos o personas mayores, México 617, no hay papel. v3

ALQUILASE AMPLIA PIEZA AMUEblada, 2 ventanas, 30 $, familia; Venezuela 1622. v2

ALQUILASE SALA AMUEBLADA A caballero, casa particular, 35 $, Venezuela 1622. v2

ALQUILASE PIEZA AMUEBLADA, 35 $, grande, con ventana y cocina, Ayacucho 192. v2

ALQUILASE PIEZA AMUEBLADA, CON pensión en casa de familia, Belgrano 1366. v2

ALQUILO GRAN COMEDOR, 3 DORMItorios, cocina, cuarto baño, Entre Ríos 721. v3

ALQUILASE LINDA PIEZA AMUEBLAda a matrimonio o persona sola, Corrientes 2529. v3

ALQUILASE PIEZA AMUEBLADA, pensión familiar, confort, Sarmiento 1353, 2o. p. v2m

ALQUILO LINDAS SALAS Y PIEZAS amuebladas, con o sin pensión; Sarmiento 732. v2m

ALQUILASE PIEZA A MATRIMONIO O persona sola, único inquilino, Zapiola 748. v2

ALQUILASE SALITA Y PIEZA, JUNTAS o separadas, a personas mayores, Salguero 422. v2

ALQUILO SALA Y PIEZA AMUEBLADA precio módico, casa familia, Cangallo 2427. v2m.

ALQUILASE 1 PIEZA CON MUEBLES y 1 piecita en 17 pesos, casa familia; Charcas 1679. v2m.

ALQUILASE PIEZA BARATA A MAtrimonio u hombres; Moreno 1360, depart. 23. v2m

ALQ. SALA, PIEZAS CON Y SIN MUEbles, ventiladas, linda casa, baratas, comodidades, Libertad 267. v3m

ALQUILO PIEZA AMUEBLADA, PARA hombre solo 30 $, Avenida de Mayo 715. v3

ALQUILO DOS PIEZAS Y COCINA CON luz a personas mayores; B. Mitre 1388, altos. v2m

ALQUILO PIEZA AMUEBLADA A SEñores solos o señoras, Cangallo 741, 1er. piso. v2

ALQUILO PIEZA CON MUEBLES Y LUZ a persona sola en casa de familia, Saavedra 363. v2

ALQUILO PIEZA AMUEBLADA PARA caballero, en casa decente, Sarmiento 2146. v2

ALQUILASE PIEZA CHICA, AMUEBLAda, a caballero, en familia, Santa Fe 1613. v2

ALQUILANSE DOS PIEZAS AMUEBLAdas a la calle, casa seria, con o sin pensión, Libertad 380, 3o., izquierda. v2

ALQUILASE A 1 O 2 CABALLEROS SOlos, pieza amueblada, casa familia, Sgo. del Estero 361. v3

ALQUILASE PIEZA CON LUZ Y COCIna grande de material, por 24 $, Independencia 1383. v3

ALQUILASE HABITACION AMUEBLADA a 1 ó 2 personas, casa corta familia, Ayacucho 625.

A PERSONAS MAYORES, ALQUILO comedor y piezas, precio módico, Independencia 2257. v4

ALQUILASE HERMOSA PIEZA PARA matrimonio o caballero, con ventana, entrada independiente, baño al lado, familia española, hay ascensor, Sarmiento 1276, piso 4o., dep. 8. v3

ALQUILER DE HABITACIONES

ALQUILANSE 2 SALAS CON O SIN muebles, 32 y 38 $ y pensión, único inquilino; Pueyrredón 652, depto. 11.

ALQUILO DOS GRANDES PIEZAS CON luz, 30 $, casa una familia; Larrea 1474.

A 25 $, A UNA O DOS PERS. PIEZA amueblada, luz eléc., único inquil., Av. La Plata 416.

ALQUILASE ANTESALA INDEPENDIENte, amueblada, todo confort, baño, teléfono, Corrientes 1764.

ALQUILASE SALA LUJOSA AMUEBLAda, todas comodidades, baño, teléfono, Corrientes 1764.

ALQUILO LINDA SALITA AMUEBLAda con balcón a E. Ríos y comodidades, Venezuela 1811, esq. E. Ríos.

ALQUILO A PERSONAS MAYORES comedor y pieza, único inquilino, Venezuela 2058. v3

ALQUILO PIEZA AMUEBLADA CASA baja, familia decente, italiana, Ayacucho 385. v4

ALQUILO SALA, ANTESALA Y PIEzas para personas mayores; Moreno 166.

ALQUILASE PIEZA CON PENSION A matrimonio o persona sola; Paraná 280, piso 1o.

ALQUILO PIEZA GRANDE, VENTILAda, casa de familia, a dos hombres solos; Azcuénaga 1488.

ALQUILASE PIEZA INDEP. EN 30 $ A matrimonio decente, será único inquilino; Moreno 1417, dep. 5, altos. v2

ALQUILASE PIEZA AMUEBLADA, independiente, para hombre solo; Av. de Mayo 791.

ALQ. SALAS 22 Y 30 $, PIEZAS grandes 15 y 22 $, Venezuela 486 y Chile 564.

ALQUILASE SALA, PIEZA CON O SIN muebles, caballeros o negocio, junto a garage, Esmeralda 472.

ALQUILASE PIEZA AMUEBLADA A matrimonio u hombres solos, Chacabuco 1158.

ALQUILO PIEZA C. COMODIDADES A personas mayores en familia, Alsina 1522.

ALQUILASE SALITA AMUEBLADA Y pensión, casa de familia argentina, B. Mitre 2031. v4

ALQ. PIEZA AMUEBLADA A 1 ó 2 CAballeros o señoritas, casa familia tranquila, Sarmiento 1528, 2o. piso, d.

ALQUILO SALA ESQ. AMUEBLADA Y pensión, único inquilino, Alsina 2106, 2o. piso, derecha. v3

ALQUILASE SALA AMUEBLADA, aparte habitación interior, Avenida Mayo 1413, 3o. v3

ALQUILO 2 SALAS REGIAS, AMUEbladas, baño, teléfono, pensión familia, Moreno 1612. v3

ALQUILO PIEZA AMUEBLADA A CAballero, en corta y respetable familia, Esmeralda 690. v3

AVENIDA DE MAYO 1375 CUARTO piso alquílase en 45 $. salita bien amueblada a único inquilino v3

ALQUILASE PIEZA AMUEBLADA, AMplia, casa baja, único inquilino, Belgrano 3250.

ALQUILANSE SALAS SIN MUEBLES, casa familia y confort, Viamonte 850, sexto piso. v3

ALQ. LINDA PIEZA AMUEBLADA, HAY teléfono, casa decente, Av. de Mayo 1053, piso 2o.

A 90 $ PIEZA AMUEBLADA Y PENsión a dos, uno 60 $, en familia, B. Mitre 868.

ALQUILASE LINDO dormitorio AMUEblado, con mucho sol, con o sin cocina, Córdoba 679.

ALQUILO GRAN PIEZA CON DOS VENtanas a la calle, 6x4, barata, 22 $; 3279 Charcas. v3

ALQUILASE PIEZA EN 1er. PISO, PAra hombres solos, con luz, 23 $, Perú 655.

ALQUILASE SALITA AMUEBLADA para hombre solo, en familia, Cangallo 1929.

ALQUILO PIEZA AMUEBLADA CON balcón, a personas mayores, Bmé. Mitre 1515, 2o. piso. v3

ALQUILO PIEZA AMUEBLADA, INDEpendiente, con o sin pensión, Uruguay 468.

ALQUILASE PIEZA CON O SIN MUEbles, comodidades y luz eléctrica, Paraná 132. v2

ALQUILASE SALA 2 BALCONES, PREcio 40 pesos, comodidades familia, Carabelas 277, frente al mercado del Plata.

ALQUILO PIEZA AMUEBLADA A CAballero, casa familia, único inquilino; Suipacha 430

ALQUILASE PIEZA BIEN AMUEBLAda, para hombre solo, 25 $; Corrientes 1918.

ALQUILO A MATRIMONIO GRAN COmedor, azotea, cuarto baño, cocina, precio módico; Estados Unidos 278.

ALQUILANSE PIEZAS AMUEBLADAS, 35 y 40 $, casa respetable; B. Mitre 1119. v3

ALQUILO BARATA SALA INDEP. A caballero, vacía; Cangallo 1352, 4o., derecha, ascensor.

ALQ. 2 O 3 PIEZAS JUNTAS, CASA SIN chicos, todas comodidades; Corrientes 3216. v3

ALQUILO PIEZA BIEN AMUEBLADA A persona que ocupe poco, Río Bamba 1083. v3

ALQUILASE PIECITA AMUEBLADA con ventana, hombre solo, 20 $, no hay papel, Victoria 1858.

ALQUILO GRAN PIEZA CON VENTAna, amueblada, con 2 camas; Sarmiento 1133.

ALQUILASE BARATO LINDA SALITA amueblada, con balcón, luz eléctrica, baños, Libertad 56, 2o. piso izquierda.

ALQUILASE HABITACION CON VENtana, bien amueblada, hay teléfono; Sarmiento 1084.

ALQUILASE LINDA PIEZA AMUEBLAda, para 2 caballeros, en casa de familia; Av. de Mayo 1057, 1er. piso, dep. 2.

ALQUILO PIEZA AMUEBLADA PARA 2 caballeros todas comodidades, Paraguay 1413.

ALQUILASE PIEZA AMUEBLADA balcón, señoras o matrimonio solo, Chacabuco 129, izq.

A señores SOLOS SE ALQUILA UNA O dos habitaciones sin pensión en casa seria y tranquila, Chacabuco 440, 1er. piso. v2m

ALQUILANSE DORMITORIOS CON BALcón a la calle con o sin pensión para matrimonio u hombres solos, teléfono y comodidades, Esmeralda 504. v4

ALQUILANSE DOS HABITACIONES amuebladas, una grande, magnífica, y una chica, Corrientes 651, No. 24, planta baja.

A PERSONA SERIA Y DECENTE, ALquílase linda pieza amueblada, con balcón, único inquilino, en casa distinguida; Azcuénaga 244. v3

ALQUILANSE DOS PIEZAS A MATRImonio o viajante, casa con jardín, único inquilino, sobre subterráneo; Ramón L. Falcón 1641.

ALQUILO PARA MADRE E HIJO, 2 amplias piezas, sin cocina, sin muebles, con baño, pedimos referencias y damos, Bacacay 2140.

ALQUILASE SALA INDEPENDIENTE bien amueblada para dos caballeros o para dos caballeros o matrimonio, sin pensión, Victoria 977, piso 3o. hay ascensor.

ALQ. PIEZAS TODO CONFORT MOderno, a señor o señorita empleada, con o sin pensión, referencias mutuas; Paraguay 5232. v3

ALQUILO SALA Y ANTESALA, con balcón, luz, cocina y comodidad para lavar, único inquilino, 60 $; México 781, altos. v3

A CABALLERO ALQUILO MATRIMOnio solo dormitorio bien amueblado, único inquilino, Ayacucho 1038, esq. Santa Fe, dep. B. v2

BOLIVAR 362, PIEZAS PARA MATRImonio u hombres solos. v2m

BARATO ALQUILO PIEZA, COCINA INdependiente, casa lujosa, Humberto I 1750.

BELGRANO: ZAPIOLA 2140, FAMILIA alquila 2 piezas amuebladas juntas o separadas, baño independiente, teléfono, buena pensión, cuadra estación tranvías. v3

CON O SIN PENSION ALQUILASE gran sala amueblada, Victoria 1155.

COMEDOR Y PIEZAS BARATAS, COMOdidades, casa tranquila, alquilo, S. Peña 981.

COMEDOR Y PIEZA JUNTAS O SEPARAdas alquilo, casa decente, Montevideo 564.

COMEDOR SE ALQUILA A MATRIMOnio o personas mayores, único inquilino, Tucumán 2669. v2m

DOS PIEZAS A CORTA FAM. DIST., mayores, en casa mod., de 4 personas, cocina indep., todas comod., 40 $; Liniers 960. v2

DOS LINDAS PIEZAS A LA CALLE, alquílanse barato, Rivadavia y Azcuénaga, 2o. Pasaje C. Internacional, ent. 2, dep. 9. v3

ESMERALDA 651, SALA, ANTESALA Y lindas piezas, con cocina, desde 24 $. v4

EN FAMILIA ALQUILO SALITA CON pensión, a hombre solo; Cerrito 240.

EN 12 $ PIEZA AMUEBLADA PARA hombre solo, luz eléctrica, Cangallo 2331

EN FAMILIA, ALQUILASE SALA AMUEblada y pensión, matrimonio o caballeros, precio módico, Corrientes 1993.

EN BANFIELD, FAMILIA DISTINGUIda, alquila piezas amuebladas, con pensión, en casa-quinta, a matrimonio o caballeros, Av. Alem 1321. v3

EN CASA MODERNA, SE ALQUILAN piezas con pensión, Reconquista 656, 1er. piso, dep. 1. v2

EN 25 $ PIEZA AMUEBLADA PARA 1 O 2 caballeros o matrimonio, casa tranquila, Cangallo 2331.

EN FLORES, SALA Y DOS PIEZAS ALquílanse a matrimonio o señores solos, único inquilino, Caracas 1034.

EN CASITA DE MATRIMONIO SOLO SE alquilan sala y dormitorio a matrimonio único inquilino, de 12 a 5, Maipú 617.

ALQUILER DE HABITACIONES

EN CASA DE FAMILIA HONORABLE, alquílase una o dos piezas, único inquilino, se exigen y dan informes Lerma 311, entre Canning y Aráoz.

EN FAMILIA DE RESPETO SE ALQUILA sala con muebles, balcones a la calle, a matrimonio, todo confort; Cerrito 782. v3

EN BELGRANO: ALQUILASE LINDA sala en casa de dos personas a señora o matrimonio, referencias mutuas, Obligado 1134. v2

FAMILIA ALQUILA PIEZA AMUEBLADA, con pensión, Suipacha 772. v2

FAMILIA DISTINGUIDA ALQ. 2 PIEZAS; una amueblada, único inquilino, $ 30 y 20, Serrano 2029. v2

FAMILIA ALQUILA PIEZA AMUEBLADA, con pensión, Alsina 657, 2o. piso.

FAMILIA ALQUILA EN CASA SERIA, sala y pieza amuebladas, con o sin pensión, Talcahuano 360, 1o. v3

FAMILIA ALQUILA DOS SALAS amuebladas, con pensión, Cangallo 1283, 2o. piso, altos. v3

FAMILIA FRANCESA ALQUILA PIEZA amueblada, con pensión, Tucumán 664, piso 3o. v2

FAMILIA FRANCESA ALQUILA PIEZA amueblada, a señora, Victoria 1023, 2o. piso. v7

FAMILIA FRANCESA ALQ. A CABALL. pieza amueb., ventana, teléf., Rodríguez Peña 565. v8

FAMILIA DECENTE, A IGUAL ALQUILA pieza y pensión a una o dos personas, Perú 142, piso 1o.

FLORES: Señora DE RESPETO ALQUILA sala, electr., subterráneo, a señora, referencias mutuas, precio módico, Quirno 9.

GRAN COMEDOR ALQUILASE A MATRIMONIO solo y decente, en casa seria, todas comodidades, referencias mutuas, Paraguay 1237. v2

HERMOSAS SALAS ALQUILANSE Y antesala: Paraná 358, 1er. piso, dep. A.

HABITACION SE ALQUILA, UNICO INQUILINO, Esmeralda 549.

HERMOSA SALA CON O SIN MUEBLES completamente independiente, casa de corta familia, alquilo a persona seria. Andes 160.

HERMOSA HABITACION AMUEBLADA, con salita contigua alquilo sobre vestíbulo y con balcón a la calle, en casa particular distinguida, como para consultorio, escritorio o particular, todas comodidades, teléfono, baño caliente y frío, etc. Sin pensión. Entrada única e independiente, Arenales 1351. v4

INDEPENDIENTE HERMOSA PIEZA amueblada, con todo confort; Corrientes 1211, 2o. piso, izq. v2

JOVEN DISTINGUIDO DESEA COMPAÑERO de pieza, con pensión, Paso 443. v3

LINDA PIEZAS AMUEBLADA, BARATA, caballero, B. Mitre 1543, dep. 4. v3

LIDA PIEZA PARA HOMBRE SOLO 18 pesos, con luz, alquílase; Lima 443. v2

LINDA PIECITA ALQUILO A señor solo, luz eléct., único inquilino, Potosí 4006. v3

LINDA PIEZA CON VENTANA A 1 O 2 caballeros, alquílase, módico, Moreno No. 1428.

OJO, SALA Y PIEZAS BIEN AMUEBLADAS, con pensión de 80 $ a 90 $ mensual, Carlos Pellegrini 479. v3

PIEZA PARA MATRIMONIO U HOMBRES solos se alquila, Libertad 1253. v4

PIEZA SE ALQUILA A HOMBRE SOLO, Lavalle 673.

PIECITA ALQUILO COMODA, BARATA, luz eléctrica, Arenales 2781. v3

PIEZA GRANDE CON O SIN MUEBLES, alquílase, Ayacucho 962.

PIEZA BIEN AMUEBLADA Y VENTILADA alquílase en 35 $; Talcahuano 446.

PIEZA AMUEBLADA A señor SOLO, 25 y 35 $; Moreno 1160. v4

PIEZA BARATA, COMODIDADES, ALQUILO, sin chicos, Sáenz Peña 724.

PIEZA BARATA, COMODIDADES, ALQUILO con luz, Sáenz Peña 1125.

PIEZA CON 2 VENTANAS ALQUILASE a hombre solo, Corrientes 1133.

PIEZA HOMBRES ALQUILO 18 $, NO hay papel, Rivadavia 1271.

PIEZA BIEN AMUEBLADA ALQUILO A matrimonio, 30 $; Rivadavia 2523.

PIECITA CON PENSION ALQUILASE a hombre solo, Viamonte 2228.

PIEZA SE ALQUILA, CASA COMODA y decente, Corrientes 1136.

PIECITA ALQUILO 9 $, A HOMBRE solo, hay luz eléctrica, Salguero 624.

PIEZA GRANDE, BARATA, CON LUZ eléctrica, alquilase, Tacuarí 265. v3

PIEZA AMUEBLADA PARA HOMBRES, Lavalle 1212. v2

PIEZA AIREADA, VISTA AL RIO, COmodidad lavar, 20 $; Viamonte 325. v2

PIEZA CON VENTANA, LUZ, ALQUILO, $ 25, B. Mitre 1567, 1o. v2

PIEZA LUJOSAMENTE AMUEBLADA se alquila, Corrientes 1262, 2o. piso, D. v4

PIEZA ALQUILO 8 $ A HOMBRE SOLO, San Juan 2980. v2

PIECITA SE ALQUILA, ALSINA 2327, depto. 48.

PIEZA GRANDE CON LUZ ELECTRICA, a matrimonio solo, Bmé. Mitre 2109. v2

PIEZAS PARA FAMILIAS A $ 16 ALquilo, Independencia 1552. v4

PIEZA PARA HOMBRES SOLOS, ALquílase, Belgrano 825. v2

PIEZA AMUEBLADA SE ALQUILA, A hombre solo o matrimonio, Solís 967. v2

PIEZA AMUEBLADA PARA HOMBRE solo, alquilo, Piedras 1362, precio 20 $. v2

PIEZA AMUEBLADA, CERCA DEL subterráneo, se alquila; San Carlos 3557. v3

PIEZA AMUEBLADA, SE ALQUILA, A señor solo, luz eléctrica; Montevideo 981. v3

PIEZAS PARA HOMBRE SOLO CON O sin muebles alquilo en casa decente, calle Montevideo 504.

PIEZA GRANDE ALQUILO CON O SIN muebles, Rivadavia 1271, no hay papel.

PIEZA AMUEBLADA, 20 $, HOMBRE solo, alquilo, casa particular, Venezuela 1624. v3

PIEZA COMODIDAD MAYORES, PASAJE Piedad 21, depto. 1o., altura B. Mitre 1500. v3

PIEZA EN CASA PLANTA BAJA, SIN cocina, 20 $, Anchorena 1475, media cuadra Av. Santa Fe.

PIEZAS AMUEBLADAS ALQUILANSE A hombres solos, 35 y 55, casa de familia, Montevideo 387, depart. 6, 1er. piso. v4

PIEZA AMUEBLADA SE ALQUILA, único inquilino, Corrientes 1598, depto. 4. piso 2o. v2m

PIEZA SE ALQUILA EN CASA MODERNA, sin chicos, comodidades, Moreno 2287. v3

PIEZA PARA PERSONAS MAYORES con todas comodidades, 25 $, con luz, casa tranquila, Belgrano 2230. v2

PIEZA BARATA CON TODAS COMODIDADES se alquila para matrimonio o personas mayores, Lavalle 3478, depto. 5. v2

PUEYRREDON 1217, ALQUILANSE 1 o 2 piezas a la calle, con buena pensión a únicos inquilinos en casa de familia honorable.

RESPETABLE FAMILIA ALQUILA SAla con balcón, amueblada y pensión; Chile 822.

SE ALQUILA PIEZA EN $ 12, PORTEla 56, Flores. v3m

SE ALQUILA PIEZA AMUEBLADA, CAsa familia, Rodríguez Peña 567. v2

SE ALQUILA UNA PIEZA PARA HOMbres solos, Rivadavia 970. v2

SE ALQUILA SALA PARA HOMBRES solos, H. de Irigoyen 240. v2

SE ALQUILA SALITA AMUEBLADA, casa familia, Rodríguez Peña 870. v3

SE ALQUILAN PIEZAS, HAY baño y teléfono, Florida 340, 2o. piso. v2

SE ALQUILAN PIEZAS AMUEBLADAS, tratar Azcuénaga 964. v2

SE ALQUILA PIEZA AMUEBLADA, para señoras, Anchorena 384. v4

SE ALQUILAN DOS PIEZAS, UNICO INquilino, Santa Fe 2846. v2

SE ALQUILA UN COMEDOR CON LUZ, Independencia 1340. v2

SE ALQUILA PIEZA AMUEBLADA CON pensión, 110 y 120 $; Cangallo 1627.

SE ALQUILA PIEZA Y PIECITA, UNIco inquilino, Merlo 1422, Flores. v3

SE ALQUILAN 2 PIEZAS INDEPENdientes, Solís 224.

SE ALQUILA UN COMEDOR, PRECIO módico, Carabobo 758, Flores.

SE ALQUILA PIEZA A HOMBRE SOLO, Alsina 2327, dep. 35.

SE ALQUILAN DOS PIEZAS, CASA DE familia; Uruguay 266.

SALA Y ANTESALA ALQUILASE PARA familia o negocio; Córdoba 982.

SE ALQUILAN DOS PIEZAS Y UN COmedor, Santa Fe 2269. v4

SE ALQUILA PIEZA AMUEBLADA, A hombre solo, Pasco 58. v3

SALA GRANDE AMUEBLADA SE ALQUIla, Av. de Mayo 776. v3

SALITA ALQUILO A PERSONA SOLA, decente; Chile 2355.

SE ALQUILAN 4 PIEZAS A 45 $, INDEpendiente; Independencia 2054.

SE ALQUILA HERMOSA SALA BARAta, Alsina 682.

SE ALQUILA PIEZA PARA HOMBRE solo, Uruguay 45. v5

SE ALQUILA SALA A PERSONAS MAyores o escritorio, Alsina 1432.

SE ALQUILA PIEZA AMUEBLADA PAra uno o dos caballeros, Rivadavia 1035. v3

SALA CON GRAN BALCON, BIEN amueblada, con pensión a caballero o a dos estudiantes, y otra adentro, Charcas 2020, piso 2o. hay ascensor. v3

ALQUILER DE HABITACIONES

SE ALQUILA UNA SALITA PARA hombre solo, con luz eléctrica, Soler 4375. v4

SE ALQUILA PIEZA CON MUEBLES A caballero o señorita, en familia, Pozos 519. v2

SE ALQUILA SALA GRANDE, PARA negocio y dos piezas; ocurrir en la misma; Río de Janeiro 1181. v2

SALITA CON HERMOSO BALCON CAlle Belgrano, a matrimonio, Sáenz Peña 414. v2

SALA INDEPENDIENTE, PIEZA INTErior, pensión, ascensor, Rivadavia 827, último piso. v2

SE ALQUILA SALA SIN MUEBLES a caballeros o matrimonio solo, con o sin pensión, Deán Funes 1074. v2m

SALA AMUEBLADA ALQUILASE INDEpendiente, matrimonio o 2 personas, teléfono, Corrientes 2312. v2

SE ALQUILA UNA PIEZA A MATRIMONIO u hombres solos, Suipacha 845, dpt. 3. v2m

SE ALQUILA PIEZA CON PENSION A hombres solos, familia italiana, Sarandí 83. v3

SALA Y ANTESALA, PIEZAS, SE ALquilan, C. Pellegrini 282, 1er. piso izquierda. v2

SE ALQUILA HERMOSO COMEDOR, EN casa lujosa, a personas mayores, a una cuadra de Rivadavia; San Carlos 3714. v2

SE ALQUILA A PERSONA SOLA Y SERIA una piecita con luz eléctrica, en $ 15, Cerrito 1029. v3

SE ALQUILAN DOS PIEZAS EN CASA de familia, único inquilino, cocina, patios, luz eléctrica, cloacas, Yapeyú 729. v3

SE ALQUILA PIEZA AMUEBLADA EN casa de familia, comodidades modernas, ascensor, México 990, 2o. izquierda. v3

SE ALQUILA SALA Y ANTESALA barato, a matrimonio, único inquilino, Caseros 485, planta baja, derecha. v3

SE ALQUILA SALITA AMUEBLADA, A caballero, 35 $, casa de familia; Chile 524.

SALA AMUEBLADA ALQUILO A CABAllero, casa de familia, ascensor, Cerrito 607, dep. 7. v3

SALA Y ANTESALA CORRIDAS, alquilare a familia o escritorio; San Martín 623.

SE ALQUILA PIEZAS Y DEMAS COMOdidades a matrimonio o señora sola; Constitución 2635, dep. C. v4

SALA O PIEZA CON O SIN MUEBLES, alquílase a caballeros, único inquilino, Belgrano 2904. v4

SE ALQUILA UNA PIEZA EN CASA de familia, a personas mayores, Rodríguez Peña 369.

SE ALQUILA PIEZA AMUEBLADA, EN la terraza, para hombre solo, único inquilino, México 1071.

SALITA AMUEBLADA, INDEPENDIENte, se alquila, único inquilino, Bolívar 157, 2o. piso.

SE ALQUILAN DOS PIEZAS CON BALcón a la calle, con o sin muebles y con o sin pensión, Brasil 1312. v3

SE ALQUILAN EN CASA DISTINGUIDA 1 pieza y comedor a matrimonio sin chicos, único inquilino, Alvarez 2130, esq. Paraguay. v2

SE ALQUILA, EN CASA DE FAMILIA, hermosa pieza, luz eléctrica y comodidades, único inquilino, Avda. Carabobo 790, Flores. v2

SE ALQUILA UNA SALA BIEN AMUEblada, para un señor o dos compañeros, casa tranquila, entrada independiente y todas comodidades, Alsina 3050.

SALA Y ANTESALA GRANDE CON luz eléctrica, se alquila en 45 $, casa de familia, a 3 cuadras de estación Constitución; calle 15 de Noviembre 1233.

SE ALQUILA PIEZA EN 10 $ PARA hombre solo, con pensión o sin ella, hay luz eléctrica, ascensor, Moreno 1326, dep. 29. v3

INSTRUCCION PUBLICA

AMBOS SEXOS, CLASES PARTICULAres, 10 $, S. Juan 1566, Academia. v3m

A 3 $ enseño ESCRIBIR A MAQUINA ambos sexos, D. Funes 561. v2

AMBOS SEXOS, ESCRIBIR A MAQ. 3 $, San Juan 1566, Academia. v3

A $ 3 Y 5 MENSUALES MAQUINAS de escribir enseño; Maipú 276, altos. v3m

A OBREROS, LEER, ESCRIBIR, cuentas enseño en 2 meses, San Juan 1566. v10

ACADEMIA "MITRE", DEAN FUNES 561. Curso, teneduría a ambos sexos 1) $.

A INGRESO AL NACIONAL EXAMEN, abril próximo, preparo, Brasil 1508. v3

A 3 $ enseño PIANO, CANTO, VIOLIN, guitarra, dibujo, pintura, B. Mitre 868.

A BRASIL 1508, PREPARO TENEDUría, aritm., calig. y otras, 6 $ mens. v3

A SAN JUAN 1792, TENEDURIA, arit., máq. etc. Diploma 10 $, prof. Luca. v5

AV. DE MAYO 1180, BELGRANO 2896 Y Perú 1465, máquinas escribir 3 $, ortografía, caligrafía, aritmética 5 $. v4

ACADEMIA INTEGRAL, PINTURA A pluma y pastinello, a 15 $ mensuales; H. de Irigoyen 1577, altos. v2

ARIT., TENED., FRANC., MAQ., CALIG., 10 $, diplómase, S. Juan 1566, Academia. v3

A $ 5 LEER, ESCRIBIR, CUENTAS, caligrafía, ambos sexos, día y noche; Rivadavia 1725. v2m

A 4 $, MAQUINAS, 10 $ TENEDURIA, taquigrafía, aritm., ortog., idiomas, Corrientes 1241. v3m

A OBREROS, LEER, ESCRIBIR Y cuentas, nocturno, enseño, Brasil 1508, 3 $ mensual. v2

ARITM., CALIG., ORTOG., 6 $, CLASES día o noche, Medrano 306 y Corrientes 2778. v8

ACADEMIA INTEGRAL LABORES, FLOres y corsés a 10 $ mensuales, Bdo. de Irigoyen 1577. v3

A EXAMEN DE 6o. GRADO, LECCIOnes de repaso, diurnas y nocturnas, por profesor normal, Anchorena 84.

ACADEMIA CORTE Y CONFECCION, lecciones en casa y a domicilio, diploma, San Juan 2881. v4

A señoritas: CURSOS COMERCIALES rápidos, Instituto "Heller", Rivadavia número 3412. v3

A "TENEDORES DE LIBROS" DIPLOma en 1 a 3 meses, Instituto "Heller", Rivadavia 3412. v3

ACADEMIA "JUANA MANSO", ESCRIbir a máquina, 3 $ por mes, México 1065. v3

AL "INSTITUTO GALILEO", (ESPECIAL para matemáticas); bachillerato, Facultad, Naval, Militar, etc.; Santa Fe 1556. v5

ACADEMIA INTERNACIONAL CORTE y confección, sin cobrar nada hasta que la alumna no corte por sí sola, Rincón 631. v6

ACADEMIA ARGENTINA DE CORTE Y confección, casa de moldes, enseñanza rápida por método sencillo, Humberto 3035. v11

ACADEMIA INTEGRAL, ARTE DECOrativo, repujados en metal y cuero pirograbado, a 15 $ mensuales, B. de Irigoyen 1577. v3

A "EMPLEADOS IDONEOS" DE COmercio, Bancos, oficinas, prepara rápido el acreditado Instituto Comercial "Heller", Rivadavia 3412. v3

A 4 $ MES, LECCIONES CORTE Y CONfección, sombreros, corsés, flores, máquina, francés, cursos rápidos, Bmé. Mitre 868.

A COMERCIANTES Y EMPLEADOS enseño teneduría de libros en 15 días. Unico sistema patentado, Profesor Isaac Heller, contador y balanceador público, Rivadavia 3412. v3

A 10 $ AL MES enseño LA TENEDUría de libros a oro y papel, práctica en poco tiempo, Rivadavia 2475, clases día y noche. v7

ACADEMIA BENTURAS: NAVAL, MILItar, la que más alumnos ingresó a ambos colegios, Pupilos y externos; Corrientes 1792. v2m.

ARITMETICA, INGLES, TENEDURIA de libros, "Curso Ronchetti" para ambos sexos, matrículas hasta 2 de marzo, Anchorena 84. v2m

A DOMICILIO, enseña CONTADOR PUblico muy competente, contabilidad y taquigrafía. Enseñanza breve. Honorarios reducidos, R. Ribas, Lima 394, 1o. v3

APRENDIZAJE COMPLETO DE PROcurador adquiriendo por 2 $ el Manual de Procuraciones de Neumann, Rivadavia 1255 y librerías. v2

ACADEMIA INTEGRAL CORTE Y CONfección a 15 $ mensuales, cursos rápidos, clases diurnas y nocturnas, Bernardo de Irigoyen 1577 altos. v2

ACADEMIA BERNARDI, CORTE Y CONfección, corsés, flores, labores y demás, enseñanza para señoras y señoritas, conservatorio anexo, 10 años de éxito, Santa Fe 1666. v8m.

ACADEMIA INTEGRAL, DIRECTORA: señora Rita Meliano de Rumi, patentada por el Superior Gobierno de la Nación, otorga diploma en todas las materias, Bdo. de Irigoyen 1577, altos. v2

ACADEMIA COMERCIAL "MERCURIO", Rivadavia 2475, prepara a Tenedores de Libros y da título del mismo a 10 $ al mes, inscripción gratis, cursos de 7 a. m. a 10 p. m. Director C. Pagano. v5

ACADEMIA BERLITZ, CALLAO 384, LA única verdadera, Francés, inglés, alemán, español, italiano, latín, etc. Lecciones para clases, clases generales, diurnas y nocturnas.

ASPIRANTES A EJERCITO Y ARMAda, Prep. y 1er. año al C. Militar y E. Naval. Exito últimos exámenes, 1ras. becas Huerta, Quiroga, Busso, infórmense, Rivadavia 1725.

A TENEDOR DE LIBROS, BALANCEAdor y Contador Público prepara individual el Cont. Público Baldassare, desde 10 $. Diplomas en 3 meses. Mét. modernos. Cursos espec. por correo, Brasil 1383. v3m

ACADEMIA BERLITZ, Av. DE MAYO 847, "La única verdadera". Francés, inglés, alemán, etc. Clases diurnas y nocturnas. Otórganse certificados de estudios. Advertencia: en la calle Callao no existe sucursal. v3

INSTRUCCION PUBLICA

A 3 $ MENS. MAQS. DE ESCRIBIR, Medrano 306 y Corrientes 2778. v3

ACADEMIA INTERNACIONAL DE COmercio. Cursos abreviados para tenedores de libros, peritos, contadores, ingreso y años del nacional, idiomas, taquigrafía, etc. Hay clases especiales para señoritas, Corrientes 3569. v4m

A CALIGRAFIA
MARGARIT
Cangallo 1252. Reforma breve letra y garganta: inglesa, ronda, gótica, etc. Método inmejorable. Certificados ex alumnos a disposición. v2

A CONTADORES PUBLICOS, TEN. DE libros, empleados, etc. Preparación sólida y segura a 10 $ mens. Inglés, francés, taq., máquinas. Cursos para ingreso y años Nacional (2 en 1), Medrano 306 y Corrientes 2778. v3

ASPIRANTES AL TITULO DE CONTAdor Público, "T. de Libros", "Balanceador", "Cajeros", preparo en breve tiempo. Clases especiales para señoritas, correspondencia y a domicilio. Honorarios desde 10 $. Solicite programas al profesor Guttemberg Catillo, contador público, autor del tratado "El Contador Público", Victoria 638. v3m

ADQUIERAN "SISTEMA HELLER", obras reconocidas las mejores para aprender y consultar: "Tratado de Contabilidad" 6 $, "Aritmética Comercial" (práctica y razonada) $ 3, "Ortografía Castellana" Reducción, cartas, contratos, documentos, vocabulario $ 3, "Colección de 40 Modelos de Contabilidad" $ 1. Pedidos al autor; Isaac Heller, Rivadavia 3412. v3

A CORBIERE, CONTADOR PUBLICO, garante la preparación completa a jóvenes y señoritas, para obtener el título de tenedor de libros o cajeros en 4 meses, honorarios reducidos, Solís 1695, no contesto cartas, atiendo personalmente los lunes, miércoles y viernes, de 8 a 11 a. m. y de 7 a 10 p. m. a contadores, peritos y balanceadores, preparo en poco tiempo. v10

ACADEMIA SUPERIOR DE COMERCIO "Carlos Pellegrini"
Autorizada a expedir diplomas (sección Flores), calle Avellaneda 2106. Preparación especial y rápida para "T. de Libros", "Balanceador", "Contador", etc., cobrando los honorarios después de diplomar al alumno. Honorarios módicos. Director: Julio R. Canero, Contador Público. v3m

ACADEMIA NACIONAL DE BUENOS Aires, Callao 384, Instituto modelo de enseñanza secundaria, comercial y técnica. Cuerpo docente de 18 profesores competentes y diplomados en las Facultades y escuelas normales de la República y Europa. Está abierta la inscripción para todas las clases. Preparación sólida y segura para ingreso y años Nacional, Comercial, etc. Los éxitos obtenidos en los últimos exámenes oficiales, son la mejor garantía.

A 10 $ MENSUALES EN LA "ACADEmia Mercantil Pagano" (incorporada para todos los cursos a la Escuela Superior de Comercio de la Nación), se dictan lecciones diarias de teneduría de libros a oro y papel, cálculos mercantiles, aritmética, álgebra, inglés, francés, castellano, caligrafía, etc. Clases diurnas y nocturnas. Se reciben pupilos. No hay vacaciones. Uruguay 228, U. T. 643, Libertad. v2m.

AL INSTITUTO MANDRINI—
Corte y confección en tres meses.
Sombreros en dos meses.
Flores en un mes.
Preparación de profesoras para el Consejo Nacional de Educación de labores y economía doméstica en dos meses.
Enseñanza rápida de labores, encajes, dibujo, pintura, corsés, música, canto, etc., etc. Moreno 2326, U. T. 434, Mitre.
Pidan programas gratis.
Internas, medio internas, externas. v2m

ACADEMIA MERCANTIL "PISONERO" Preparación rápida y eficaz de "Contadores", "Balanceadores", "Tenedores de libros", "Empleados de banco y comercio", caligrafía y máquina, etc. Expide diplomas. Enseñanza práctica e individual, (única que da resultados positivos). Director: Gustavo P. Pisonero, contador y profesor mercantil, ex director de la Academia Políglota Mercantil, Victoria 1408, (1/2 cuadra de la Avenida de Mayo). Grandes comodidades para pupilos. Soliciten informes. v2m

A LOS PADRES DE FAMILIA, ESTUdiantes y empleados. Instituto Superior de Comercio, escuela práctica de estudios mercantiles, calle Rivadavia 2021. El 1ro. de marzo se inauguraron todos los cursos diurnos y nocturnos. Preparación completa en 4 meses de tenedores de libros y empleados de escritorio. Sección especial de enseñanza por correspondencia. El Instituto otorga diploma y emplea a sus alumnos. Soliciten programas e informes a Rivadavia 2021. Director: León Rughot, autor del Tratado de Contabilidad en uso en las Esc. de Comercio. v4

AL INSTITUTO SUPERIOR DE ENSEñanza para señoras y señoritas, calle Santa Fe, 1682. Corte y confección, labores, sombreros, corsés, flores artificiales, idiomas, música y canto. La enseñanza en corte y confección de Mme. Pollak es reconocida por la más rápida y superior de todos los métodos conocidos hasta la fecha. Se dan clases especiales y prepárase señoras y señoritas para obtener el título de profesoras en 20 días. Se admiten internas y externas. Pidan prospectos gratis. v8

ACADEMIA MERCANTIL "FOSSA" INcorporada a la Escuela Superior de Comercio de la Nación, Avenida de Mayo 1360 U. T. 6242, Libertad. Continúa abierta la inscripción para los aspirantes a "Contador Público", "Perito Mercantil" e "Idóneo Tenedor de Libros" cuyas clases se iniciarán el lunes 5 de marzo. La matrícula es gratis y la inscripción se atiende todos los días de 8 a. m. a 10 p. m. Clases diurnas y nocturnas. Honorarios 10, 15 y 20 pesos mensuales. Se envían gratis folletos y programas a quienes lo soliciten por correo, teléfono, personalmente. Director Herminio F. Fossa, contador público nacional. v2

ACADEMIA "CAMPOS"
"MILITAR Y NAVAL"
Organizada militarmente. Sólo prepara para ambas carreras. (Sin años Nacional). Profesores oficiales del ejército y marina. Director: Victorino Campos. Esta Academia fundada hace 8 años, ingresó Colegio Militar, E. Naval 985 alumnos becados. Ultimos exámenes diciembre (de 120 vacantes que había en el Colegio Militar, Escuela Naval) aprobaron 85 alumnos de esta Academia. Primeras becas: Rompel, Esperanza, Bautista, Imhoff, Smith y Musset. Pidan informes Colegio Militar, E. Naval, para mejor comprobación. El curso empieza 1o. marzo. Pupilos, externos. Arenales 1140. v2

AL INSTITUTO SUPERIOR "AQUILAno", Cangallo 1725, U. T. 5790, Lib. (Incorporado por S. D. del G. N. 13 de junio 1914). Dirigido y atendido personalmente por su fundador, contador público nacional y licenciado en matemáticas, José Radamés Aquilano. Profesores especialistas. Enseñanza comercial y nacional. Clases diurnas y nocturnas. Contadores, Balanceadores, Taquigrafía, Idiomas, Peritos Mercantiles y años del Nacional, dos o más años en uno. Preparación especial de tenedores de libros prácticos y cursos superiores de perfeccionamiento. Inscripción gratis. Nota: Los años de existencia (1896) y los resultados positivos obtenidos constantemente, prueban su seriedad. Res Non Verba. v5

ACADEMIA MOZART: INSTITUCION Argentina de música subvencionada por el Superior Gobierno Nacional como lo prueban las siguientes palabras pronunciadas en el Congreso el año 1908: "Se ha podido comprobar las ventajas musicales de esta institución que merece todo género de consideraciones por las resaltantes condiciones artísticas en que se ha colocado". Desde ya se atienden las matrículas para las clases de solfeo, piano, canto, violín, arpa, armonía, coro y estética de la música, pudiendo las alumnas tomar parte en los grandes concursos y conciertos clásicos que tanta repercusión tienen en toda Buenos Aires. Para informes en la secretaría de la academia, Rivadavia 2537, Plaza del Congreso, todos los días de 3 a 5. v2

A LOS PADRES DE FAMILIA, EMPLEAdos, estudiantes: En el Instituto Superior de Ciencias Comerciales, "Heller", Rivadavia 3412, se inauguran del 2 al 10 todos los cursos del presente año. Preparación rápida y práctica de: "Contadores Públicos", "Balanceadores Públicos", "Peritos Mercantiles", "Tenedores de Libros", "Empleados Idóneos", "Cajeros", "Dactilógrafos", "Taquígrafos", idiomas etc. Las clases son individuales, diurnas y nocturnas y atendidas personalmente por el fundador y director: Isaac Heller, profesor, contador, balanceador público y autor de las renombradas obras "Sistema Heller". Inscripciones, informes y programas de 8 a. m. a 9 p. m., en Rivadavia 3412. Cursos especiales por correspondencia. Soliciten informes a Rivadavia 3412.

ACADEMIA ESPECIAL DE CORTE Y confección, casa de moldes, Cangallo 1324: Sistema patentado por el S. G. de la Nación. Fundada en esta capital en el año 1897. ¡20 años de éxito! Premiada con medalla de oro en la exposición anexa al Congreso Nacional del Niño, por estudios de corte y confección de corsés. Unica institución que por su método de enseñanza, garantiza la preparación de profesoras de corte para las escuelas profesionales. La enseñanza es completa, comprendiendo toda clase de prendas para señoras, señoritas y niños. Por mes 10 $. Cursos especiales para el corte y confección de corsés y demás prendas higiénicas y ortopédicas en un mes. Las clases son dictadas personalmente por la señora Modesta R. de Fuertes, profesora de reconocida competencia en esta arte. Se otorga diploma. v3

ACADEMIA "LUIS PASTOR"
NAVAL Y MILITAR
Director: Francisco Suárez de Deza, ingeniero civil y catedrático nacional, Azcuénaga 1054. Preparación sólida y garantida para ingreso y 1er. año a la Escuela Naval y Colegio Militar. Unica en la República que sólo prepara para ambas carreras, en un curso, sin necesidad de tener aprobado ningún año del Nacional. El éxito indiscutible y siempre creciente de esta Academia, en 37 años de funcionamiento, lo prueba el estar formada la E. Naval y C. Militar por alumnos de la misma. En los exámenes de noviembre, de los 190 que ingresaron a ambas carreras, fueron 171 preparados en esta Academia, siendo las primeras becas del C. Militar, José Ramayón, Axel Rolf, Roberto García Barros, José Blasesco, Juan Job, Francisco Lemoine, Raúl Munilla; de la E. Naval: Humberto Longhi, Alberto Oddera, Alfredo van Zuyler, Justo Balleatrin, Fermín Bergara. Nótese que los millares de alumnos preparados por esta academia en 37 años, son ahora casi todos los jefes y oficiales del ejército y armada. El nuevo curso comenzará el 1.o de marzo.—Se admiten pupilos, medio pupilos y externos. v2m

INSTRUCCION PUBLICA

A TODOS INDISPENSABLE SON LAS obras "Método Heller". Las mejores para estudio y consulta: "Tratado de Contabilidad", $ 6, "Cálculos Mercantiles" $ 3, "Caligrafía" $ 1, "Ortografía y Redacción Comercial" $ 1, "Consultor del Comerciante" $ 2, "50 Modelos Prácticos de Contabilidad" $ 2, "Aritmética Práctica y Razonada" $ 1. Pedidos al autor: A. Heller, profesor y contador público nacional, Corrientes 2735.

ASPIRANTES A "PERITO MERCANtil", "Idóneo Tenedor de Libros" y "Dependientes de Comercio": queda abierta en la "Academia Mercantil Pagano" (Incorporada para todos los cursos a la E. S. de Comercio de la Nación) la matrícula para todos los cursos oficiales que se inaugurarán el 15 del cte. mes de marzo. Los interesados pueden inscribirse en la secretaría de la Academia todos los días hábiles de 8 a. m. a 10 p. m. Nótese: que esta Academia es la única que ha llegado a expedir a sus alumnos títulos de "Perito Mercantil" y "Contador Público Nacional". Clases diurnas y nocturnas. Se reciben pupilos, medio y cuartos pupilos. Prospectos y programas gratis pueden solicitarse personalmente, por correo o por teléfono. Director: Salvador V. Pagano, Contador Público Nacional, autor del "Tratado Teórico-Práctico de Contabilidad y Teneduría de Libros", más completo de los publicados hasta la fecha y del "Tratado de Contabilidad de Seguros", única obra en su género, Uruguay 228, U. T. 543, Libertad. v3m

ASPIRANTES a "CONTADOR PUBLICO", "Perito Mercantil", "Tenedores de Libros", "Taquígrafos", "Cajeros", empleados de comercio, Bancos, ferrocarriles, correos, aduanas, etc. Para obtener una sólida y rápida preparación concurran a la antigua y acreditada Academia Superior de Comercio "Heller", Fundada en 1905. Dirigida y atendida personalmente por su fundador y Director A. Heller, profesor y contador público nacional. Autor de las renombradas obras "Método Heller". La enseñanza se dicta de acuerdo con los programas oficiales de la Escuela Superior de Comercio de la Nación e Institutos similares de Europa y N. América. Los brillantes resultados que los alumnos obtienen en esta Academia, son muy conocidos de todos y se deben principalmente a sus métodos de enseñanza más adelantados de la pedagogía moderna, a la competencia y rectitud de sus profesores y a la disciplina severa que rige en la misma. Cursos diurnos y nocturnos y por correspondencia al interior. Clases independientes para señoritas. Enseñanza desde $ 10 por mes. Para programas e inscripciones dirigirse de 8 a 9 p. m. Sección Central: Corrientes 3735. Oeste: Rivadavia 6838. Sur: Montes de Oca 845.

BACHILLERATO CON GRADOS EN 1 y 2 años, por contrato, Independencia 5074. v10

BACHILLERATO: OBTENGA 5o. GRAdo para ingresar al Nacional, en Independencia 2410. v6

BACHILLERATO NOCTURNO GRATUITO, Instituto Mariano Moreno, Sta. Fe 2835. Funciona además, un curso completo en dos años. v2m

BACHILLERATO DEL COLEGIO NAcional, título perfecto en 2 años, los honorarios se abonarán después de ingreso a la Facultad, admite pupilos, seriedad absoluta. Antes de empezar sus estudios tome informes verbales, San José 460. v2m

COLEGIO "JUAN LARREA", PUPILOS desde 20 $, Larrea 831. v7m

CONSERVATORIO "PAGANINI", TEORIA historia, solfeo 5 $, Corrientes 4628. v10m

COLEGIO SARMIENTO, ESPECIAL PARA pupilos desde 40 $, Monroe 2136, Belgrano. v4mzo.

COLEGIO LUPPI, ESQUIU 1361, INCORporado, casa quinta, especial para niños del campo, pupilos 40 $ mes. v2mz

COLEGIO ITALO-FRANCO-ARGENTINO, Cabildo y Republiquetas 2381. Pupilos 16 $. v3

COLEGIO SAENZ Peña, GRAN CHALET, para pupilos, 40 $, Rivadavia 7232, teléfono Unión. v3

CALIGRAFIA INGLESA, REDONDA Y gótica, reforma de letra y escritura corrida, enseña Cuéllar, Moreno 564. v2

CALIGRAFIA Y ORTOGRAFIA, UNICAS materias que dicta Margarit, Cangallo 1252. v2

COLEGIO SUPERIOR INTERNACIONAL, incorporado. Fundado 1898. Enseñanza primaria, secundaria, comercial, naval y militar, Pupilos 40 $, Rivadavia 4093. v2

CALIGRAFO MARGARIT, CANGALLO 1252. Reforma y enseña inglesa, ronda, gótica, etc. Método inmejorable. Certificados ex alumnos disposición. v2

COLEGIO CHARLEMAGNE, VENEZUELA 1355, espléndido local, enseñanza primaria, secundaria y comercial. Pupilos, medio pupilos y externos. v1e

COLEGIO CENTRAL DE FLORES, PEdernera 115, U. T. 1723, Flores. Nacional, grados, comercial, idiomas. Internado modelo. v3m

COLEGIO SARMIENTO, ESPECIAL grados, años Nac., ingresos y Milit, Pupilos trato familiar, S. Juan 1566, teléf. Unión. v3m

COLEGIO MARIANO MORENO, SANTA Fe 2826, hermosa casa-quinta. Preparación para nacional, comercial, naval, militar, pupilos 25 $. v9

CANTO: LECCIONES DIURNAS Y NOCturnas por distinguido artista lírico llegado de Milán. Especialidad en emisión vocal. Preparación arte lírico; Belgrano 2230. v3

CORRIENTES 3843. COLEGIO NACIOnal incorporado. Matrícula oficial debiendo 2 ó más materias. Enseñanza primaria y comercial. Pupilos, externos. Precios módicos. v5

COL. INST. HUMB. J. SGO. 1055, VArones y Humberto 1 1351, niñas; espléndidas casas, comodidades educación esmerada, éxitos exámenes. Ruégase visitar, se dan referencias, U. T. 1004, B. O. v3

COLEGE ROLLIN (39o. año) SGO. DEL Estero 381. Enseñanza primaria (6 grados) secundaria, comercial. Exámenes oficiales en el colegio. Pupilos, medio pupilos, externos. v2m.

CONSERVATORIO MUSICAL "A. LEONI", 300 medias becas por la Federación de Damas de Beneficencia, pro cultura artística argentina. Pidan datos en la secretaría del conservatorio, Rivadavia 5109. v5

COLEGIO "GUEMES", CHILE 842. (Grandes comodidades! Pupilos $ 40 al mes, 1/2 pupilos $ 20, externos desde 6 $. De noche de 7 1/2 a 9 1/2, cuentas, caligrafía, etc., a 5 $ al mes. v2m

COLEGIO Gral. SAN MARTIN, MORENO, F. C. O., el pueblo más saludable del Oeste, gran casa quinta con parque. Pupilos desde 30 $, bienestar completo, comida abundante y variada todos los días, pidan informes. v2

COLEGIO JUAN BAUTISTA ALBERDI, Cerrito 979. Dres. Pedro D. Viera y Ernesto Arié. Enseñanza primaria, secundaria y comercial. Preparación para las escuelas Naval y Militar. Facilidad para rendir 2 años del bachillerato en uno. Admite pupilos, medio pupilos y externos. Seriedad absoluta. Soliciten prospectos. v4m

COLEGIO E INSTITUTO "SAENZ PEÑA", Ituzaingó 911 esq. M. de Oca 299. Pupilos y externos. Grados primarios, años del Nacional, Comercial, Naval y Militar. Sólida preparación. Examen en el establecimiento y los certificados son nacionales. v5

COLEGIO RIVADAVIA, RIVADAVIA 3354 Enseñanza primaria, elemental, los años del Nacional y Comercial, pudiendo dar dos años en uno, (Preparación para el ingreso al Nacional), Comercial, Industrial, Mecánicos, Naval y Militar. Admite pupilos desde 40 $. v5

COLEGIO SADI CARNOT, PIEDRAS No. 1049, U. T. 33, B. Orden. Incorporado a todos los años del colegio nacional. Enseñanza elemental, secundaria y comercial. Profesores diplomados y autorizados. Cursos especiales para ingreso al colegio nacional. Los exámenes de regulares y libres, se rinden en el mismo colegio. Pupilos, medio pupilos y externos. Honorarios módicos. v6m

COLEGIO-INSTITUTO FEMINA, CALLAO 666, esquina Tucumán. Internas, medio internas y externas desde 3 años de edad.
"UNICO INSTITUTO LAICO INCORPORADO AL NORMAL"
Quedan pocas vacantes a 1o. y 2o. año normal. Desde el 1o. de febrero se halla abierta la inscripción de 1o. hasta 6o. grado normal y todos los cursos de adorno para señoritas. v2

CONSERVATORIO MUSICAL "PIERRE". Fundado en 1908. Director: Miguel M. Pierre; central, San Juan 2968. Local apropiado, salones para audiciones. Desde hoy inscripción de 9 a 11 y de 2 a 5 p. m. Becas y medias becas gratis de piano, violín, solfeo, etc. La dirección ha incluido en su cuerpo docente al notable concertista de piano señor Felipe Larrinho. Por más informes dirigirse al secretario señor Felipe Loizaga. v3

COLEGIO Y ACADEMIA MILITAR, NAval "Mitre", Deán Funes No. 561, (antes Catamarca 684), fundado en 1900. Grados, ingresos, años nacional, comercio, mecánicos y armeros militares. Cursos preparatorios para C. Militar y Naval, todos nuestros alumnos ingresaron por sus propios méritos debido a la sólida instrucción recibida, disciplina y experiencia de antiguos educacionistas. Trato esmerado, grandes comodidades para pupilos. Honorarios módicos. v2m

COLEGIO ALVEAR, SARMIENTO 845, (antes Belgrano 1445), U. T. 3859, Libertad. Director: P. Domínguez Rivarola, incorporado a todos los años del Colegio Nacional. Los exámenes de marzo y diciembre para los regulares y libres, se rinden en el mismo colegio. Enseñanza primaria y del bachillerato, pudiéndose dar dos años en uno; Naval, Militar, Comercial, Industrial y clases especiales para ingreso. Agronomía. Acepta pupilos desde los 7 años. No hay vacaciones. Clases nocturnas. v2m

CONSERVATORIO "METANI". DIRECtor David G. Bolia, Casa central: México 2011 al 2017 (local propio). Sección Lomas de Zamora: Laprida 224. 35 colegios y numerosos conservatorios incorporados. Planes de estudio para alumnos que no lo tengan. Desde el 1o. de marzo queda incluido en el cuerpo docente del conservatorio el distinguido maestro de piano, armonía y contrapunto, y nocturnas. Matrícula y derecho de examen gratis, U. T. 1465 Libertad. v1

DIBUJO, PINTURA, CUERO Y METAL, repujado, pintura a pluma, profesora, Córdoba 2487, 5o. piso. v2

INSTRUCCION PUBLICA

DE 4o. GRADO A 1o. EXAMEN EN abril próximo, preparo, Brasil 1508. v3

DIBUJO DEL NATURAL, ARQUITECTURA, decoraciones, perspectiva enseño, Belgrano 2786. v5

DIBUJO, PINTURA, PERSPECTIVA, arquitectura, enseña prof. Sáenz Peña 175. v3m

ESCUELA ARGENTINA DE MUSICA (gratuita) 20 becas, Corrientes 4626. v10m

ESCUELA DE BAILE, CANGALLO 1570. Instituto Superior Argentino, Enrique Holst. v3mz

ESCUELA DE BAILES MODERNOS Y nacionales, director: D. Mastrángelo, diplomado en París, lecciones personales y generales, Callao 157. v10

ESCUELA DE BAILES NACIONALES, B. Mitre 1282, U. T. 5930 Libertad, Maestro director J. C. Herrera, único profesor argentino diplomado con un personal de profesoras. v20

ESCUELA DE BAILES LA UNICA VERdadera es Callao 341, del más renombrado profesor diplomado V. Darago. Unico gran salón de familia. Tres profesores y profesoras. v4

Enseñanza RAPIDA Y PRACTICA DE LA teneduría de libros a oro y papel, contabilidades comercial, industrial, agrícola, ganadera y bancaria, aritmética, cálculos mercantiles, reforma de letra, ortografía práctica, fórmulas comerciales. Lecciones particulares en casa y a domicilio, 10 $ por mes, por el contador J. Albertí, Arenales 3083, personalmente o por carta.

FRANCES, PROFESORA DE LA ACAdemia París, 10 $ mes, Av. de Mayo 605. v3m

FRANCES POR DISTINGUIDO profesor parisiense, graduado en Sorbonne. Lecciones contra pensión también. Escribir C. G. 91, Av. de Mayo 575. v9m

FRANCES, PROFESOR PARISIEN, A domicilio, método Berlitz y gramatical, pronunciación perfecta, Alberto; Talcahuano 1219, dep. 6. v5m.

FRANCES, PRONUNCIACION PERFECta. Enseñanza práctica. Conversaciones, traducciones desde 10 $ mensuales, Profesora, Lavalle 1198. v1m

GUITARRA, PROFESOR DIPLOMADO por eminencia europea, da lecciones; Bogotá 2960. v3m.

GRAN CURSO INFANTIL DE ELECTRIcidad, para niños de 12 a 16 años, pobres y ricos, todos pueden ingresar a este curso, Corrientes 951.

INGLES, PROFESOR AUTOR NUEVO sistema, cartas Rioja 106. v2

INGLES, CONVERSACION EN 2 A 4 meses, 10 $ mes, Av. de Mayo 603. v3m

INGLES, FRANCES, español, TAQUIGRAfía, prof. E. G., Victoria 615. v3m

INGLES, FRANCES, ITALIANO, español, lecciones a domicilio, Cangallo 1743. v5mz.

INGLES E IDIOMAS MODERNOS, TAquigrafía, piano, por profesora, Victoria 773. v2

INSTITUTO "HELLER", RIVADAVIA 3412. Enseñanza comercial moderna, rápida y práctica. v3

INGLES enseño; CLASES PARTICULAres, Mr. Looney; C. Pellegrini 708, 1o, derecha. v3m.

INGLES, FRANCES, CASTELLANO ENseño en muy poco tiempo; Tucumán 413. v2

INGLES: PROFESORA INGLESA, LECciones y preparación exámenes, Moreno 521, depto. 7. v11

INSTITUTO GUEMES, INCORPORADO, Paraguay 3000. Preparación completa para el Nacional, Naval, Militar y Liceo de Señoritas. Pupilos, medio pupilos y externos. Precios módicos. v31

J. P. DE C., PROFESORA SUPERIOR DE piano y solfeo, da lecciones particular y a domicilio, prepara a exámenes, Venezuela 2710, U. T. 1249, Mitre. v2

LECCIONES DE LABORES, TRES LECciones por semana 5 $ al mes, Saavedra 1033, altos. v3

LECCIONES PARTICULARES, DE CONtabilidad, Aritmética y Caligrafía, por Contador Público Nacional; Venezuela 1364. v4m

MAQUINAS ESCRIBIR 3 $ POR MES, Av. de Mayo 605. v3m

MAESTRA NORMAL DA LECCIONES y prepara niños, Paraguay 2090, 2o. piso.

MAQUINAS ESCRIBIR TODOS SISTEmas 3 $ mes, Medrano 306 y Corrientes 2778.

MAQUINAS ESCRIBIR TODOS SISTEmas, enseño $ 3, día y noche; San Juan 2557.

MAQUINAS ESCRIBIR 3 $, TODOS sistemas, ambos sexos, día y noche; Rivadavia 1725.

MAQUINAS ESCRIBIR UNDERWORD, Remington, Royal, etc., 3 $ mes, Av. de Mayo 1180, Belgrano 2896 y Perú 1465. v4

MAQUINAS DE ESCRIBIR, TODO SIStema, a ambos sexos 3 y 5 $ mens. Enseñanza seria y garantida. C. Leiral especialista; Cangallo 1262. v5

NIÑOS, NUESTRO sueño IDEAL SE REAlizó! Curso extraordinario de Electricidad para niños de 12 a 16 años. Pobres y ricos pueden matricularse, Corrientes 951.

PROFESOR DE PIANO Y CANTO A DOmicilio, 10 $, Matheu 1343. v4

PROFESORA SUPERIOR DE PIANO Y solfeo, presenta a examen, Alberti 616. v3

PROFESORA DE PIANO, VIOLIN Y solfeo da lecciones en casa y a domicilio, prep. examen; Lavalle 591. v3

PROFESORA DE PIANO Y SOLFEO DE los conservatorios de Pallemaerts y Thibaud-Piazzini, da lecciones, Venezuela 1622. v2

PIANO Y SOLFEO, DOY LECCIONES, presento a examen, permito estudiar, Lima 263. v3

PIANO Y SOLFEO, 10 $ MES, EN SU casa, señorita distinguida, profesora superior; Berutti 4643. v3

PROFESORA DEL CONSERVATORIO Thibaud Piazzini, da lecciones a domicilio, Bolívar 825. v5

PROFESORA: PIANO, MANDOLIN Y solfeo, presenta a examen, Venezuela 1378. v14abr.

PROFESORA DA LECCIONES DE PIANO solfeo, armonía, exámenes Santa Cecilia y Thibaud Piazzini, Laprida 1759. v2

PROF. DEL NACIONAL PREPARA A domicilio, Vacarezza, Cachimayo 372, U. T. 1186, Flores. v2mzo.

PROF. DE VIOLIN, PIANO, SOLFEO Y armonía, presenta a examen, Uspallata 860. v2m.

PROFESORA DE PIANO DEL CONSERvatorio Pallemaerts, Lecciones a domicilio; Río IV 1806. v6m

PROFESORA DE PIANO Y SOLFEO DA lecciones a domicilio; dirigirse Tacuarí 1603. v13m.

PROFESORA DIPLOMADA, PIANO, solfeo, profesionales, aficionados, presenta a examen, 5 $, San Juan 628. v2m

PROFESORA DE FRANCES, INGLES Y alemán, rápido preparo exámenes a domicilio, honorarios módicos; Santa Fe 1823, piso 1o. v21mz

POR 6 $ enseño EN 3 MESES A señoritas y caballeros, piano, violín, guitarra, mandolín y solfeo. Clases diurnas y nocturnas, Lavalle 1686. v3m

PROFESORA SUPERIOR DE PIANO Y solfeo, diplomada en Pallemaerts, da lecciones y presenta a examen; Belgrano 2050, U. T. 4498, Lib. v6

PROFESORA SUPERIOR DE PIANO Y solfeo da lecciones y presenta a examen en los conservatorios Pallemaerts y Thibaud Piazzini, Belgrano 2040, dep. 4. v8

PROFESORA DIPLOMADA CONSERVAtorio Pallemaerts, da lecciones piano, solfeo, presenta anualmente examen, Espinosa 1170. v4

PROFESORA DE DIBUJO, PINTURA Y gobelinos, da lecciones a domicilio, 2 pesos por lección, Belgrano 2850, 1er. piso, derecha. v4

PREPARO BALANCEADORES EN UN mes, ganarán de 500 a 1.000 $ mensuales, tratar Sr. Montani, Victoria 2040, precios módicos. v3

PROFESOR NORMAL (ARGENTINO), prepara años, ingresos, 6 grados, especializado en matemáticas, química y física, a domicilio, dirigirse a P. C., Paraguay número 3399. v15m.

PROFESORA SUPERIOR DE PIANO Y solfeo del Williams, Lecciones a domicilio, 2 veces por semana, 10 $; en casa 7 pesos, Francés sistema Berlitz método rápido, 5 $ en casa, Serrano 985. v2

POR $ 5 enseño EN 3 MESES, METODO moderno, a señoritas y caballeros, piano, violín, mandolín, guitarra, bandurria, acordeón, bandoneón, flauta, clarinete y solfeo. Los instrumentos gratis; México 2801. v3m

Señorita: PIANO Y SOLFEO, 5 $ Y A domicilio 8 $, Yapeyú 913.

Señora PRA. enseña cuentas, ORTOGRAfía, máquina de escribir y taquigrafía, Maipú 276. v3m

Señorita PARTICULAR DIPLOMADA DA lecciones de corte, confección y flores artificiales de toda clase y en seda, Obligado 1134. v2

TAQUIGRAFIA PITMAN, REFORMADA, 10 $, Av. de Mayo 1180, Belgrano 2896 y Perú 1465. v4

TAQUIGRAFIA PITMAN-LARRALDE, enseña a domicilio profesor Díaz, Alsina 477. v2m

TAQUIGRAFIA, TENED., ARITM., ortog., calig., gram., idiomas, nuevos cursos, Corrientes 1241. v3m

TAQUIGRAFIA — INSCRIPCION GRAtuita. Otorga diploma, Medrano 306 y Corrientes 2778. v8

TELEGRAFISTAS, RADIOTELEGRAFIStas, dactilógrafos, ingenieros telegrafistas, preparo, Tucumán 231.

TELEGRAFO SIN HILOS, MARCONI TElefunken, Telégrafo Morse, práctico, breve y económico, Corrientes 951.

TELEGRAFIA PARA CORREO, POLIcía, 5 y 10 $, taquigrafía congreso, comercio 5 y 10 $, clases ventajosas, pfsor., San Juan 2987. v4

TELEGRAFIA A BANDA Y OIDO, PARA ingresar al correo, ferrocarriles y policía, prepara prof. Ferreira, a $ 5 y 10 mes, Maipú 276. v3m

INSTRUCCION PUBLICA

TAQUIGRAFIA Y TENED. DE LIBROS 10 pesos c. u., A. de Mayo 605. v3m.

TAQUIGRAFIA PITMAN A JOVENES Y señoritas, enseña Academia Ferreira, por 10 $ mes, Maipú 276. v3m

TODOS LOS niños BIEN EDUCADOS, pobres y ricos, de 12 a 16 años, pueden matricularse al gran curso de Electricidad, Corrientes 951.

PROFESIONALES PEDIDOS

BUSCANSE PIANISTA, VIOLONCELISTA, etc., europeos, por el obtenido concurso gubernativo. Mostrar títulos al director Vinci, Bolaños 200, dep. 11, a las 5 p. m. Admítense recibidos americanos, que, reformándose, habrán diploma igual al de Europa. Después del 5 por correo.

COLEGIO INGLES PRECISA PROFESOR que sepa preparar para primeros años del Colegio Nacional, Green, Zapiola 2010.

DEPENDIENTE DE FARMACIA SE necesita, farmacia Cabrejas, Banfield. v2

DEPENDIENTE 2o. DE FARMACIA, práctico y recomendado, se necesita; Cangallo 3601.

DESEO RECIBIR LECCIONES DE INglés, en casa de profesor, cerca de Tarrero 316.

INSTITUTRIZ QUE SEPA enseñar GRAmaticalmente castellano e inglés a varios niños, necesito, dirigirse M. Domínguez, Gaviotas F. C. Sud. v10

IDONEOS EN FARMACIA, PREPARAción para profesor especialista, 5 años de éxito. Clases diurnas y nocturnas. Facilidades de pago; Paraguay 2996.

MEDICO PARA ITALO F. C. P., SE desea, referencias, Corrientes 1344. v3

ORQUESTA SE PRECISA EN EL RESTaurant "Miramar", playa Quilmes. v3

PROFESORAS DE PIANO Y LABORES, necesito, Rivadavia 7232, Academia.

PIANISTA COMPETENTE PARA orquesta, biógrafo, se necesita, Rivadavia 5333.

PROFESORA DE INGLES Y CASTELLAno se necesita para estancia, sueldo $ 80, libres. Escribir Dr. Chimenti, estación Bovril, Prov. de Entre Ríos. v6m

PROFESOR HISTORIA MODERNA y argentina con cátedra necesito para una clase particular, Bachiller Poste Restante, Correo Central.

PRECISAMOS DACTILOGRAFA, TAQUIgrafa práctica para correspondencia en español y algo en inglés; pretensiones y referencias por carta, Casa Brunswick, Libertad 182. v3

Señorita VIOLINISTA PARA PRACTICAR en orquesta, preciso, Caseros 2081.

TROMPAS Y TAMBORES SE NECESItan para la Escuela de Tiro, presentarse de 8 a 10 a. m. en Campo de Mayo, F. C. P. v3

VIOLONCELISTA CON POCA PRACTICA de orquesta, se necesita, de 1 a 4 p. m., Montes de Oca 2079, depto. 2.

PROFESIONALES OFRECIDOS

AYUDANTE DE INGENIERO, SE ofrece, R. C., Campana 263. v4

A PRECIOS ECONOMICOS, PLANOS en general, aprobados, Pujol 1083, esq. Gaona. v4

ARREGLE SUS LIBROS DE CONTABIlidad. Aperturas, balances e inventarios, precios reducidos. Pisonero, contador y profesor mercantil, Victoria 1408. v3mz

A COMERCIANTES: ISAAC HELLER, contador y balanceador público, oficina; Rivadavia 3412. Arregla libros, contabilidades por horas. Consultas, asuntos comerciales. Balances, etc. v3

AL COMERCIO: TENEDOR DE LIBROS con 30 años de práctica se ofrece para casa mayorista o apertura de libros, balances, inventarios, consultas para operaciones de contabilidad, se atienden órdenes por correo, ciudad o campaña, J. D., Estados Unidos 1084. v4

CLARINETE PARA ORQUESTA O banda, se ofrece, Montevideo 66. v2

CONSTRUCTOR TECNICO DE CLOACAS domiciliarias, joven se ofrece para empresa, Av. Sáenz 276, A. D. v2m

CONSTRUCTORES Y EMPRESARIOS DE obras sanitarias se ofrece, dibujante práctico en tramitaciones y dirección de obras, seriedad y referencias a satisfacción, Cucha Cucha 2767. v4

DEPENDIENTE IDONEO DE FARMACIA muy práctico se ofrece, Castro Barros núm. 258. v3

DEPENDIENTE SEGUNDO DE FARMAcia se ofrece sin pretensiones, para ciudad o campaña. B. de Irigoyen 453. v3

DACTILOGRAFA CONOCIENDO TAQUIgrafía, se ofrece, Sta. Durán, Pozos 298.

DACTILOGRAFA PRACTICA SE OFREce tres horas por la mañana, sin pretensiones, por carta a N. N., Miñones 377. v3

DEPENDIENTE 2o. DE FARMACIA, con título de idóneo, joven argentino, serio, activo, se ofrece sin pretensiones, Necochea 1283, farmacia. v4

DEPENDIENTE IDONEO DE FARMAcia, italiano, con 14 años de práctica, se ofrece para ciudad o campaña, por carta o personalmente a N. P., Tacuarí 517. v3

ENFERMERA DIPLOMADA, BUENAS referencias, se ofrece, Arenales 1061, a E. B. v3

EN CAMBIO DE HABITACION Y LIgera manutención en casa honorable, profesora daría lecciones de francés, pintura y bordados, Sta. S. S. S. T.; Av. de Mayo 576.

FARMACEUTICO REGENTE, SE OFREce, Fco. Lacroze 2953. v3

FARMACEUTICO OFRECE REGENCIA para la capital, F. W., Venezuela 854. v3

FLAUTISTA DE ORQUESTA SE OFREce, Estados Unidos 1873. v3

FARMACEUTICO OFRECE REGENCIA, capital o campaña sin residencia, Pasco 460. v3

INSTITUTRIZ señora FORMAL DESEA empleo en una estancia, enseñanza general, francés y piano, Sarmiento 325. v5

MAESTRA PARA ESTANCIA O FAMIlia en ésta, se ofrece, Avellaneda 2246. v2

MAESTRO AUTORIZADO SE OFRECE para grado, interno o externo en capital o provincias, por carta a J. R., Brasil 1765

MEDICO SE OFRECE PARA SANATOrio en la capital o para pueblo o colonia importante, dirección: S. O., Chacabuco 440. v3

ORQUESTAS DE señoritas SE ORGANIzan, José Ma. Moreno 208.

ORQUESTA PARA BIOGRAFO O CAFE, se ofrece, Lavalleja 1029. v3

ORQUESTA EXCELENTE DE señoritas, se ofrece, Callao 1207, U. T. 5138 Juncal. v2

ORQUESTA COMPETENTE, OFREZCO para biógrafo o bar, Sgo. del Estero 367. v2

PARTERA MARTINI, PROF. ESPECIAlista, casa seria; Deán Funes 694. v3

PIANISTA DE GRAN FUERZA, SE ofrece, para cualquier trabajo, Matheu 1348

PARTERA MASAJISTA, PENSIONIStas 40 $. Sin chapas. Consultas gratis; Belgrano 2321. v4

PARTERA ESPECIALISTA, PENSIOnistas 40 $, casa quinta, señora seria; Serrano 1947. v5

PROFESORA DA LECCIONES DE FRANcés, castellano, instr., prim., J. V., 775 Charcas. v3

PARTERA ESPECIALISTA EN PARTOS y hemorragias, pensionistas, Corrientes 2940. v31

PARTERA ESPECIALISTA RECIBE pensionistas, curaciones sin dolor, Tucumán 1026, sin chapas. v7

PARTERA EX JEFE ESC. PARTERAS, hemorragias, embarazos, pensionistas, de 1 a 5, Sarmiento 1912. v31

PARTERA ESPECIALISTA, ENFERMEdades de señoras, curas sin dolor, recibe pensionistas, consultas 2 a 7, Chile 2080. v7

PARTERA M. ONDAROUHU, PENSIOnistas, curaciones rápidas, Larrea 58, sin chapas. v7

PARTERA EX JEFE MATERNIDAD Madrid, curaciones rápidas, pensionistas, Tucumán 1792, sin chapas. v8

PIANISTA SE OFRECE, MUY COMPEtente, con gran repertorio, para orquesta o solo, Azcuénaga 631. v3

PARTERA, HEMORRAGIAS, EMBARAzos, precio módico, no hay chapas, Paraguay 2446. v3m

PARTERA DELLA RAGIONE RECIBE pensionistas, consultas gratis, casa seria; Libertad 347. v6

PARTERA FRANCESA EX JEFE MAternidad de París, sin chapas, Uruguay 1056. v2m

PARTERA CASTIGLIONE, PROFESORA diplomada en Turín y Buenos Aires, recibe pensionistas, Consultas, Pampa 2468. v30

PROFESORA DE CORTE Y CONFECCION se ofrece para dar lecciones en escuela y en su domicilio, R. L. Falcón 3091, Flores, no hay chapas. v3

PARTERA MALERBA, EX PROF. JEFE Maternidad Turín, Bs. Aires. Curación sin dolor. Pensionistas 40 $; Paraná 947; sin chapas. v31

PARTERA PROFESORA MADRID, Bs. As., curaciones en el acto, asegura resultado rápido. Pensionistas 40 $, consultas gratis, Piedras 585. v11m

PARTERA PROFESORA MADRID, B. A., curaciones en el acto, asegura resultado rápido, pensionistas 40 $, consultas gratuitas; Alberti 1124. v3m

PARTERA ESPECIALISTA RECIBE pensionistas curaciones rápidas, precio módico, facilidades de pago, Pueyrredón 952, sin chapas. v3m

PARTERA VASCA, PROF. ESP., atiende en su maternidad moderna partos por 50 $, curaciones sin dolor, asegurando resultado, 40 $. Asistencia gratuita de médico en caso necesario. Consultas gratis, Rivadavia 2235. v18m.

SE OFRECE señorita, PARA PIANO Y francés o institutriz, Pavón 1647. v4

Señorita VIOLONCELISTA SE OFRECE, Rivadavia 2042, dep. 3. v8

Señoritas VIOLINISTAS 1ro. Y 2o. SE ofrecen, Sarmiento 2237, dpto. 7o. v5

PROFESIONALES OFRECIDOS

Señorita 2o. VIOLIN, SE OFRECE, Constitución 2370. v3

Señora PIANISTA SE OFRECE, RIVAdavia 2042, dep. 3. v2

Señorita CONTRABAJISTA, JOVEN Y competente se ofrece, Almirante Brown 629, altos.

Señorita VIOLINISTA CONCERTINA muy competente, con gran repertorio, se ofrece; C. Pellegrini 635, dep. 1. v3

Señorita SE OFRECE PARA CASA DE familia decente, para niños, enseñanza primaria, tiene nociones de francés y piano; Maza 536. v3

Señorita JOVEN, DACTILOGRAFA, HAbla español y francés, desea emplearse en casa de comercio o escritorio, sin pretensiones, G. S., Cochabamba 1332. v2

Señoritas DESEAN DAR UNA LAS PRImeras nociones de música y la otra las de escuela, personalmente o por carta a N. N., Corrientes 1150. v2

SUFRE Vd. de DOLORES EN LOS PIES? visite al pedicuro especialista C. Aniesuf calle Talcahuano 206, U. T 6890. Lib., va a domicilio, precios muy módicos. v10

Señora JOVEN PARISIENSE, DISPOniendo de algunas horas diarias desearía dar lecciones de francés, conversación o compañía, sabe piano, Humahuaca 4520. v4

TENEDOR DE LIBROS PRACTICO, busca empleo, F. B., Paraná 701. v2m

TOMO CONTABILIDADES DESDE $ 30, Etchevorry, Corrientes 4579. v14m

TENEDOR DE LIBROS SE OFRECE.— Joaquín Pías, Quintino Bocayuva 535. v5

TENEDOR DE LIBROS, DIPLOMADO, práctico, se ofrece para ciudad o campo; Tinogasta 4139. v2m.

TAQUIGRAFO, DACTILOGRAFO práctico en correspondencia, ofrécese, A. A., Constitución 2845, dep. 14. v2

TENEDOR DE LIBROS POR HORAS O días, lleva libros, balances, etc., larga práctica, precio bajo, Beltrán 287, J. C. v3

TENEDOR DE LIBROS CON HORAS desocupadas se ofrece, Dublanc, Tacuarí 450. v9m.

TENEDOR DE LIBROS CON MUCHA práctica, se encarga de contabilidades, balances, arreglo de libros, a precios reducidos, Feinstein, Córdoba 2919. v7m

TENEDOR DE LIBRO DIPLOMADO, práctico, lleva cualquier contabilidad, arregla libros mal llevados, balances, etc., escribir a S. R., San Carlos 3538. v2

TENEDOR DE LIBROS PARA CAMPO, competente, con certificados y referencias de primer orden, hablando inglés, francés y español, se ofrece dando preferencia a estancias, dirigirse a T. de L., poste restante, Rufino. v5

VIOLIN 2o. COMPETENTE, SE OFREce, Bulnes 445. v3

VIOLONCELISTA MUY COMPETENTE se ofrece, Cangallo 1765. v4

OFICIOS DIVERSOS PEDIDOS

AJUSTADORES MECANICOS SE NECEsitan, Cochabamba 3055. v2

ASERRADOR PARA SIERRA SIN FIN, necesito, Charcas 3130.

APRENDIZ ENCUADERNADOR adelantado se necesita, Sarmiento 343.

APRENDIZA DE BLUSITAS DE niñas se precisa, Venezuela 2047.

APRENDIZ ESTUCHISTA SE NECESITA Carlos Pellegrini 676.

APARADOR MEDIO OFICIAL PREPArador, necesito, Bmé. Mitre 3428.

APRENDIZA MODISTA SE NECESITA, Alsina 1012.

APRENDIZAS MODISTAS DE SOMBREros, se precisan; inútil presentarse si no saben bien coser; Callao 737.

APARADORAS DOS BUENAS OFICIAlas maquinistas y aprendizas, necesito, Merlo 3776.

APRENDICES Y APRENDIZAS SE NEcesitan en una fábrica de sombreros para señoras, Bartolomé Mitre 1224.

BORDADORES MAQUINA CORNELY SE precisan, casa Romero, Alsina 1585. v4

BORDADORAS A MANO NECESITO, calle Cangallo 845, esc. izq.

BORDADORES Y BORDADORAS A MAquina Cornely oficiales se precisan, casa O. Vacca, Viamonte 1073. v4

BORDADORAS A MANO PARA VESTIdos se precisan, casa Romero, Alsina 3595. v4

BORDADORAS Y APRENDIZAS ADElantadas, con sueldo, se precisan; Rawson 259. v3

CAMISERA DE FINO PARA ADENTRO se necesita, Rojas 330. v3

CORBATERAS SE NECESITAN CON muestra, C. Calvo 1232. v3

CONTRATISTAS PARA CLOACAS necesito, Yerbal 2582, de 10 a 11 p. m.

CORREDORES PARA CLOACAS Y obras necesito, buena comisión, Yerbal 2582.

CARPINTERO MEDIO OFICIAL Y MUchacho se necesita; Vicente López 1706

CAJONEROS SE NECESITAN, AUSTRAlia 1125.

CORREDORES PARA REMATES Y BAlances, se necesitan, Constitución 3143.

CORTADOR DE CALZADO MEDIO OFIcial preciso, Sarandí 1038.

COSTURERAS PARA ACOLCHADOS, SE necesitan, Luna 273. v3

CAMISERAS PARA EL TALLER ELECtrico se necesitan, Moreno 1734. v7

CORREDORES SE PRECISAN, VENTA de un artículo aceptable en los almacenes, buena comisión, Salcedo 3141.

CORREDORES PARA VENDER PASTIllas de mucha venta, se pueden ganar 5 a 10 $ diarios; Rivadavia 1346.

CORREDOR PRACTICO SE NECESITA para depósito de vinos a comisión; Corrientes 3964. v3

CORREDOR NECESITASE P. SOMBREros señora con clientela, buena comisión; Esmeralda 472.

CLOACAS: SE NECESITA PRESUPUESto acomodado, para casita; tratar Ballester 17, Villa Ballester.

CORREDORES PRACTICOS EN FARMAcia, se necesitan, buena comisión, Sarmiento 4136. v2

Compañía INGLESA IMPORTADORA necesita corredor para la ciudad para la venta de papel carbónico y cintas para máquina de escribir. Dirigirse por carta únicamente a L. P. S., Corrientes 462. v2m

DEPENDIENTE MEDIO PARA ALMAcén fonda, necesito, Martín García 701.

DEPENDIENTE PRACTICO PARA mueblería se precisa, Cangallo 654, por carta solamente.

DEPENDIENTE DE ALMACEN, PARA todo trabajo, se necesita; Sarmiento 899.

DEPENDIENTE DE ZAPATERIA, NEcesito joven de 18 a 22 años, Corrientes 3196.

DEPENDIENTE PARA ALMACEN, SE necesita, práctico, con certificados de donde ha trabajado, razón México 1641. v3

EMPLEADO PARA ESCRITORIO necesito, sueldo $ 15, por carta, Lavalle 1348.

ENCARGADO O CAPATAZ, PARA ESTanzuela y chacra, casado; es inútil presentarse si no entiende bien todo trabajo de campo, se necesita, de 4 a 6 p. m.; Moreno 2335.

EMPLEADO SERIO, INSTRUIDO, Y CON buenas referencias, soltero, se precisa para el manejo de casa de pensión, presentarse de 9 en adelante, Cuba 2872, Belgrano.

EMPLEADOS DE BUENA PRESENCIA y con referencias de 25 a 30 años, que hablen castellano, francés, e inglés, precisamos por carta únicamente, "Your Home", Victoria 575.

FESTONEADORAS A MAQUINA SE precisan, Alsina 1433. v3

FOTOGRAFO MEDIO OFICIAL IMPRESOR, se necesita, presentarse calle Corrientes 727. v2

FLETEROS PARA ACARREO DE LADRIllos de San Isidro a esta capital, necesito, Humahuaca 4617.

HOMBRE PRACTICO PARA MATAR hormigas, con máquina y pala, se necesita; se paga solo por trabajo que dé resultado, Amambay 72, Rivadavia altura 4600.

JOVEN PRACTICO EN ZAPATERIA, SE precisa con referencias, Santa Fe 3374.

JOVENES ESPAÑOLES DE 17 A 25 años para repartir entregas a sueldo y comisión, se necesitan; Rioja 1216.

JARDINERO QUINTERO Y COCINERA, matrimonio, se necesitan en Ramos Mejía, sin pretensiones, quinta Battilana.

JOVEN BUENA LETRA, PARA ATENder escritorio se necesita, Bolívar 268, esc. No. 10, de 11 a 12 m.

JOVEN PARA ESCRITORIO, SE NECEsita, sueldo 30 $; por carta a S. A., lista correos.

JARDINERO, CASADO, QUINTERO, francés, suizo o japonés, con buenas recomendaciones se precisa, tratar de 7 a 8 a. m. Paraná 487.

JOVEN EMPLEADO, PARA ESCRITORIO, que posea el castellano correctamente y escriba en máquina Underwood, se necesita. Sueldo 60 $. Se exige fianza comercial. Dirigirse por carta indicando edad, nacionalidad y referencias a Luz Kitson del Río de la Plata, Rivadavia 3149. v2

LIMPIADOR TINTORERO SE NECESITA uno práctico, Santa Fe 2083.

MUCHACHO CORTADOR DE CALZADO, aprendiz adelantado, preciso, Bulnes 759

MEDIO OFICIAL PINTOR DE LETRAS se necesita, General Paz 2432.

MUCHACHO SE PRECISA PARA LEchería, México 1515.

MUCHACHO PRECISO, DE 14 A 15 años, para almacén, Piedras 1595.

MEDIO OFICIAL mecánico DE AUTOmóviles se necesita, Serrano 2436.

MAQUINISTA CON PAPELES, SE Necesita; Australia 1125.

MUCHACHO PRECISO, DE 14 A 15 años para lechería, Alsina 2638.

MAQUINISTA PELETERIA MUY COMPEtente, se necesita, buen sueldo, Florida 872. v2m

OFICIOS DIVERSOS PEDIDOS

MEDIO OFICIAL TAPICERO SE NECEsita, Rivadavia 2725.

MODISTAS OFICIALAS NECESITO, Cangallo 845, escalera izq.

MAQUINISTA PELETERA SE NECESITA, Carlos Pellegrini 101.

MUCHACHO PARA SASTRERIA, SE necesita; E. Ríos 1505.

MEDIO OFICIAL SASTRE PARA la campaña se necesita, Tacuarí 447.

MAQUINISTA LITOGRAFO COMPETENTE precisamos; tratar Cangallo 641. v3

MUCHACHO PARA MANDADOS DE negocio se necesita, Carlos Pellegrini 342

MUCHACHAS PRECISO, PARA HACER bolsitas, Salguero 1490.

MONTADOR EN BRONCE MEDIO OFICIAL, se precisa Viamonte 2215.

MEDIO OFICIAL PULIDOR NIQUELADOR, se precisa Viamonte 2215.

MUCHACHO SE PRECISA PARA ALMACÉN, Balcarce 570.

MEDIO OFICIAL TORNERO MECANICO, se necesita, Sadi Carnot 630, al fondo. v3

MECANICO AJUSTADOR QUE SEPA trabajar con un torno se necesita, San Martín 1653.

MUCHACHO PRACTICO PARA ALMACÉN, con recomendaciones, se precisa; Rivera 400.

MUCHACHO PARA IMPRENTA Y LIBRERIA, se necesita; Salguero 1808 esquina Charcas.

MUCHACHO PRECISO DE 12 A 14 años, para taller; Belgrano 1817, de 9 en adelante.

MUCHACHO SE PRECISA PARA MANDADOS y limpieza, casa de flores naturales; Suipacha 368.

MOCITO BIEN PRACTICO EN DESPACHO de bebidas se necesita, Pueyrredón 129.

MEDIO OFICIAL TORNERO ADELANTADO, práctico torno a revolver, se necesita, Santa Rosalía 1602.

MEDIO DEPENDIENTE PRACTICO EN zapatería, se precisa, con certificado, Loedo 1349.

MECANICOS QUE SEPAN TRABAJAR en máquinas frezadoras se necesitan, Cochabamba 3055. v2

MUCHACHO ALEMAN, ITALIANO O español, se necesita, para trabajo de chacra, a una hora de ésta, sueldo 15 $ casa y comida; Alsina 492, de 10 a 11.

MUCHACHO DE 13 A 14 años SE NEcesita, pequeños mandados de escritorio, que habite por el centro, sueldo 10 $; Salguero 641, de 10 a 11.

MINISTERIO DE GUERRA, DIRECCION General de Administración, Paseo Colón 1407. Desde la fecha queda abierto un concurso en la V División (talleres) para los técnicos kepiceros, a fin de optar al empleo de jefe que actualmente está vacante. Arturo Riveros, Teniente Cnel. prosecretario. v3

NECESITO UN OFICIAL DE PELUQUERÍA; Lavalle 2054.

NECESITO EMPLEADA QUE ESCRIBA muy bien a máquina y a mano; Junín 115.

NECESITO OFICIAL AFILADOR Y QUE entienda algo de armas, Paseo de Julio 1140. v3

OFICIAL PELUQUERO PRECISO PARA sábado, Esperanza 24.

OFICIAL Y MEDIO SASTRE NECESITO para trabajo fino, Treinta y Tres 611.

OJO; MEDIO OFICIAL PELUQUERO adelantado preciso por mes, Hidalgo 352.

OFICIAL PELUQUERO PRECISO, BUENO, sábados fijos, French 2389-91.

OFICIAL PELUQUERO PARA SABADO, se necesita, Suárez 681.

OFICIAL PELUQUERO PARA SABADO preciso, 6 $, Gral. Mitre 908, Avellaneda

OFICIAL BARBERO PARA SABADO Y medio por mes, preciso, California 1052.

OFICIAL MEDIO PELUQUERO para sábado, preciso, Iralá 1378.

OFICIAL BARBERO PARA SABADO NEcesito, Australia 1278.

OFICIAL PELUQUERO PARA SABADO fijo, preciso C. Rica 4089.

OFICIAL PELUQUERO NECESITO SAbado 5 $ y comida, Santa Fe 3746.

OJO, APRENDIZ PELUQUERO ADElantado preciso, Rincón 257.

OFICIALAS MODISTAS DE VESTIDOS, fantasía se precisan, Esmeralda 1048. v3

OFICIAL PELUQUERO SE PRECISA para sábado, Rivera 1087.

OFICIAL PELUQUERO COMPETENTE, para sábado preciso, Santa Fe 3425.

OFICIAL LUSTRADOR PARA CAOBA Y eltronier, preciso, Lavalle 3631.

OFICIAL MEDIO SASTRE SE NECESITA; Belgrano 3234, departamento 2.

OFICIAL PELUQUERO SE PRECISA por mes, se prefiere español; Belgrano 2439.

OFICIAL HERRERO DE CAMAS SE NEcesita, Tucumán 2853.

OFICIAL PELUQUERO NECESITO, SAbado, 5.50 y comida; 9 de Julio 2082.

OFICIAL PELUQUERO PARA SABADO se necesita, Darwin 1022.

OFICIAL PELUQUERO NECESITO PAra sábado fijo, Cochabamba 2601.

OFICIAL PELUQUERO PARA SABADOS fijo preciso; Castro 761.

OFICIAL PELUQUERO COMPETENTE para sábado, necesito, Perú 566.

OFICIAL MEDIO PELUQUERO O aprendiz preciso por mes, Independencia 2789

OFICIAL PELUQUERO NECESITO PARA los sábados 6 $ y comida, España 1120.

OFICIAL PELUQUERO PARA SABADO, se necesita, Chiclana 3209.

OFICIAL PELUQUERO PARA SABADO o fijo necesito, Provincias Unidas 3408.

OFICIAL PELUQUERO PARA SABADO, se necesita, Boedo 749.

OFICIAL MEDIO SASTRE Y APRENDIZ adelantado, necesito, San Juan 2525.

OFICIAL PELUQUERO SE PRECISA; M. Estévez 570, Avellaneda.

OFICIAL PELUQUERO PARA SABADO se precisa, Esmeralda 119.

OFICIALES PELUQUEROS DOS NECEsito para el sábado; San Juan 1015.

OFICIAL PELUQUERO PARA SABADO, se precisa; Lima 1815.

OFICIAL PELUQUERO NECESITO; PAraguay 4501.

OFICIAL PELUQUERO SE PRECISA para sábado fijo, Piedras 513.

OFICIAL MEDIO SASTRE Y APRENDIZ adelantado preciso, Independencia 1422

OFICIAL PELUQUERO SE NECESITA, competente, por mes, [illegible] 368.

OFICIAL O MEDIO PELUQUERO, PAra sábado preciso, Camarones 1446.

OFICIAL PELUQUERO SE PRECISA PAra sábado, 5.50 y comida; Canning 3204.

OFICIAL PELUQUERO, PRECISO PARA sábado, Moreno 1744.

OFICIAL SASTRE SE NECESITA, POR día, Brasil 1154.

OFICIAL PELUQUERO SE NECESITA, por mes, Provincias Unidas 0126.

OFICIAL PELUQUERO PARA SABADO fijo se necesita, Patricios 477.

OFICIAL PELUQUERO PARA SABADO, necesito, Victoria 3589.

OFICIAL BARBERO PRECISO PARA sábados, fijo, 6 $, Tacuarí 1008.

OJO, APRENDIZ SASTRE SE NECESITA, Sarmiento 1986. v2

OFICIALAS MODISTAS ESTILO SASTRE se necesitan, Esmeralda 1048. v3

OFICIAL MEDIO PELUQUERO ADElantado preciso para sábado, Sarmiento 4211.

OFICIAL PELUQUERO SE PRECISA por mes, competente, Rivera Indarte 23, Flores.

OFICIAL PELUQUERO PRECISO POR mes o para sábado, San Eduardo 1254, Caballito.

OFICIAL O MEDIO PELUQUERO PREciso por mes o para sábado, Pedro Mendoza 1517.

OFICIAL PELUQUERO PARA SABADO fijo se necesita 6 $, Echeverría 1609, Belgrano.

OFICIAL PELUQUERO COMPETENTE para sábado se necesita 5 $ y comida, se prefiere fijo Aguirre 1195.

ORDENANZA PARA LIMPIEZA Y SERvicio de escritorios, se busca, tratar hasta las 7.30 a. m. San Martín 175.

OFICIAL PELUQUERO PRECISO PARA sábado, W. Villafañe 1573, antes Alegría, B. al Norte. v3

OFICIAL PELUQUERO COMPETENTE, necesito sábado, pago bien, General Urquiza 1188.

OFICIALES MEDIO PELUQUEROS NEcesito por mes o sábado; Cangallo 2813.

OFICIAL MEDIO PELUQUERO MUY competente para sábado, se le paga bien; Alberti 508.

OFICIAL PELUQUERO PARA SABADO efectivo preciso, 6 $, Avellaneda, Mitre 716.

OFICIAL PELUQUERO PARA SABADO o medio por mes necesito, Tucumán 2534.

OFICIAL MEDIO PELUQUERO ADELANtado, preciso para sábado, Paseo Colón 1331.

OFICIAL MEDIO SASTRE SE NECESITA para pieza de taller; Escribano 30 altura Río de Janeiro 150.

OJO! PELUQUERO PRECISO MEDIO oficial para sábado medio día, pago bien; Humberto I 2266.

OFICIAL PELUQUERO PARA SABADO y aprendiz adelantado por mes, se precisa; 9 de Julio 892.

OFICIAL PELUQUERO SE NECESITA, viernes y sábado, Pavón 166, Avellaneda. v3

OFICIAL TORNERO SE NECESITA PAra automóvil, inútil si no es competente; Vicente López 2138.

OFICIAL MEDIO PELUQUERO COMPEtente para sábado necesito, Bermejo 610.

OJO, APRENDIZ ADELANTADO O MEdio oficial peluquero, para sábado o por mes, necesito. Anchorena 641.

OFICIOS DIVERSOS PEDIDOS

OFICIAL PELUQUERO PARA SABADO, $ 5.50 y comida, necesito, Saujil 30, Caseros al 3700.

OFICIAL PELUQUERO NECESITO, para sábado o medio por mes; Triunvirato 445.

OFICIAL PELUQUERO SE NECESITA, sueldo 70 $, Rioja 481, preguntar por Nemesio.

OFICIAL PELUQUERO SE PRECISA para sábado, 4 $ y comida, Cramer 818, Colegiales, Belgrano.

OFICIAL Y MEDIO OFICIAL SASTRE y aprendiz adelantado, preciso, 25 de Mayo 411.

OFICIAL PELUQUERO COMPETENTE, preciso sábado, Maipú 309, Banfield, F. C. S.

OFICIAL PELUQUERO COMPETENTE, se precisa para sábado, Paseo Colón 1013.

OFICIAL PELUQUERO PARA SABADO 6 $, preferido fijo, otro de 5 a 11, necesito, Boedo 597.

OFICIAL PELUQUERO PARA SABADO o medio día por mes preciso, Anchorena 390.

OFICIALES Y MEDIO SASTRES PRACticos en confección, se necesitan, Castillo 320. v3

OFICIAL DORADOR DE MUEBLES, SE precisa para trabajar fuera de la República, dirigirse a Barone, Perú 1751, de 1 a 7 p. m. v3

PLANCHADORAS APRENDIZAS preciso, enseño en un mes, Victoria 1919. v2m

PEON PRACTICO PARA LUSTRAR Y arreglar muebles, necesito, E. Ríos 1066

PEON PRACTICO LIMPIEZA Y ENCERADO, preciso, Charcas 1265.

PEONCITO PARA TALLER Y NEGOCIO se necesita con cama, Santa Fe 2083.

PLANCHADORA OFICIALA PARA camisas, se precisa; Victoria 1215.

PEONES PRACTICOS SE PRECISAN para limpieza, Sarmiento 2627.

PLANCHADORAS, OFICIALAS PARA camisas se precisan; Uruguay 109.

PULIDOR MEDIO OFICIAL SE PRECISA Venezuela 720, de 7 a 9 a. m. v3

PELETERO CLAVADOR NECESITO, Chile 1529.

PONEPLIEGOS PARA MINERVA SE necesita, Callao 1058.

PEON ANCIANO, ESPAÑOL SE NECESITA para quinta, 20 $, Salta 1403.

PEON PRACTICO SE NECESITA PARA limpieza y encerados, Lavalle 1536.

PREPARADORAS BUENAS DE SOMBREROS se necesitan, Charcas 1561. v3

PLANCHADORA APRENDIZA ADELANTADA, se necesita, Pozos 971.

PLANCHADORA BUENA OFICIALA, se necesita; Ecuador 1352.

PULIDOR EN METALES MEDIO OFICIAL, se precisa; Andes 945.

PLANCHADORES Y PLANCHADORAS de tintorería, se precisan, Rivadavia 7960. v3

PLANCHADORA, LAVANDERA, DE edad se precisa dos días por semana; Sarmiento 1464.

PRIMERAS ADORNADORAS PREPARADORAS de sombreros de señora, para casa importante, se necesitan; Libertad 733.

PLANCHADORES DE TINTORERIA SE necesitan, se requiere competencia, tintorería La Fama, Canalejas 546.

PEON PORTUGUES, SE NECESITA que sepa lavar botellas, caso contrario que no se presente, con buenas recomendaciones, Bmé. Mitre 2148.

PEON JOVEN PARA FARMACIA ALGO cocinero, honrado y sin pretensiones, necesito; Corrientes 4656, de 4 a 5 p. m., no presentarse sin estos requisitos.

PARA TOMAR PARTE EN CONCIERto de conservatorio se necesitan señoritas y niñas para clases de canto, se enseña gratis, San Juan 2988.

PERFORADOR COMPETENTE PARA trabajar con máquina Keystone No. 5, se precisa, dirigirse por escrito acompañando copia de los certificados a C. Pereda, Belgrano 923. v3m

QUINTERO JARDINERO, ITALIANO, recomendado, joven, activo, que sepa ordeñar sueldo 35 $, precísase, Garibaldi 375, Lomas de Zamora.

RELOJERO FORMAL, ACOSTUMBRADO a las ventas al mostrador, se necesita para atenderlas en una relojería; absolutamente inútil presentarse sin buenas recomendaciones, buen sueldo, Alt. Brown 1057. v3

SE PRECISA MUCHACHO PRACTICO para repartir avisos, Saavedra 770.

SE PRECISA UN MUCHACHO PARA carbonería, Arenales 2024.

SE NECESITAN OFICIALAS PELETERAS competentes, Muñiz 1236, Monajl.

SE PRECISAN BUENAS PREPARADORAS de sombreros, Esmeralda 1048. v3

SE PRECISA MEDIO OFICIAL CARPINTERO adelantado, Gaona 581.

SE NECESITAN APRENDIZAS Y MEDIO oficialas modistas, Ombú 117.

SE NECESITAN MEDIO OFICIALES Y aprendices plateros, B. Mitre 3496.

SE PRECISAN OFICIALES MUEBLEROS, Tucumán 2037.

SE PRECISA MUCHACHO PARA PEON colchonero; Boedo 628.

SE PRECISAN OFICIALAS DE FILET, Tucumán 979.

SE PRECISAN MEDIO OFICIALES sastres o aprendiz adelantado, Alsina 1356

Señoritas QUE QUIERAN DEDICARSE al teatro necesito; Paraná 157.

SE NECESITA MUCHACHO PRACTICO para almacén; Varela 1101, Flores.

SE PRECISAN VIDRIEROS, PLAZAS de copas y tubos; Directorio 1382. v3

SE PRECISAN CIGARRERAS PARA CIgarros toscanos, Triunvirato 1063. v2m

Señorita VENDEDORA PRACTICA EN tienda, se necesita, C. Pellegrini 228, de 9 a 10 a. m.

SE NECESITAN REPORTERS Y CORREdores de avisos para un diario por carta a C. M., C. Correo 788. v3

Señorita MUY JOVEN, CON LINDA LEtra y ortografía, se necesita como aprendiza, Esmeralda 412.

SE PRECISA MUCHACHO DE 11 años para acompañar a un ciego, Garay número 2269.

SE NECESITA MEDIO OFICIAL APArador para trabajo fino; Independencia 1743.

Señorita DE BUENA PRESENCIA, SE precisa para despacho de lechería, Libertad 625. v3

SE PRECISA OFICIALA PLANCHADORA, que sepa su obligación, Sgo. del Estero 264.

SE PRECISA PLANCHADORA DE CAmisas y cuellos; Sarandí 675, No hay letrero.

SE NECESITAN VISTERAS PARA CAMIsas finas, trabaja todo el año y trabajar adentro, México 1864, 1er. piso.

SE NECESITA UN TORNERO MECANIco y que sepa de ajustes; 9 de Julio 153 Avellaneda. v2

SE PRECISA PREPARADORA Y ADORnadora sombreros, que hable francés, Viamonte 850. v2

SE NECESITA PEON QUE ENTIENDA Emplear caballos, sueldo 20 $, casa y comida, Simbrón 2962, Villa del Parque, tranvía 86. v2

Señorita SERIA BIEN RECOMENDADA, se necesita para atender el teléfono. Debe saber atender el mostrador y escribir a máquina, Maipú 463. v3

Señoritas Y señoras GANARAN 300 $ POR mes, aprendiendo manicura, masages y baños faciales en un mes. Se otorga diploma, casa seria, Academia Norte Americana, Suipacha 424. v3

Señorita PRINCIPIANTA AYUDANTE escritorio, necesita casa seria, sin sueldo, irá ganando sueldo y aumentando a medida demostrar aptitudes. Escribir, Argos, Iberá 2756.

SE NECESITA señora o señorita FORMAL y trabajadora que sepa coser y hacer ropa para cuidar la guardarropía del Circo Lowande, sueldo 80 $, y sitio para la cama, viajes pagos mientras esté en la compañía, indicar si sabe leer y escribir, edad, nacionalidad y estado civil y datos que juzgue necesarios, dirigirse a Casanovas Romen, poste restante correo central.

SE NECESITA UN LONERO QUE SEPA coser y remendar bien, para la Exposición Zoológica del Sr. Tony Lowande, sueldo 80 $ mensuales, sitio para la cama, pasajes pagos mientras vaya con la compañía, tiene que ser persona antialcohólica y sin vicios, indicar por carta edad, nacionalidad y estado civil, a Casanovas Romen, poste restante correo central.

TAPICERO DE AUTOS, MEDIO OFICIAL preciso, French 2990.

TRANSPORTISTA LITOGRAFO COMPEtente, tratar Cangallo 641. v3

TORNERO MEDIO OFICIAL SE NECEsita, Lima 1060.

TORNERO MADERA PRECISO MEDIO oficial, Camargo 480, V. Crespo.

TALLISTA Y SILLETEROS SE precisan varios; Garay 2520. v4

VENDEDORA MUY COMPETENTE, SE precisa para modas, Santa Fe 2424.

ZAPATERO DE VARON PARA TRABAjar adentro, se precisa, Humberto 1050.

ZAPATEROS NECESITO PARA niña clavado y cosido, Rivadavia 6921.

ZAPATERO OFICIAL DE COMPOSTURAS se necesita, Charcas 1487.

ZAPATERO SE NECESITA MEDIO OFIcial de cosido a mano, Cangallo 2164.

ZAPATERO BUENO, OFICIAL DE NIño, clavado, preciso, Sarandí 1038.

ZAPATERO SE NECESITA COMPETENte para atender un salón, con buenos informes, Montañeses 1859, depto. 9.

ZAPATERO PARA COMPOSTURAS SE precisa, competente, Santa Adelaida 660.

ZAPATERO OFICIAL PRECISO, QUE sepa puntear y plantillar a mano, México 1299.

ZAPATERO NECESITO, JOVEN, DE 13 A 15 años, aprendiz adelantado, para composturas, casa y comida, Ricardo Gutiérrez 1201, Olivos F. C. C. A.

OFICIOS DIVERSOS OFRECIDOS

AJUSTADOR MECANICO SE OFRECE, por carta o personalmente a Isarre, Estados 3832. v4

ALEMAN, 37 años, CASADO, SIN HIjos, con 9 años residencia en el país, apto para todo trabajo, busca empleo como capataz o encargado de chacra u otro establecimiento de la campaña. También acepta cualquier trabajo. Ofertas R. G. 47, a este diario. v2m

CHICO DE 17 años, SABE ALGO DE almacén, se ofrece; Sarmiento 2344.

CABALLERIZO O PEON SE OFRECE con recomendaciones, Chile 656, J. P. v4

CORTADOR CARNICERIA, MUY PRACtico, se ofrece, M. L., Venezuela 4234. v2

CORTADOR DE CALZADO COMPETENte se ofrece, por carta o personalmente, Laprida 1985. v2

CARPINTERO Y MUEBLERO ESPAÑOL, con herramientas, se ofrece por mes o por día, sabe su obligación sin pretensiones, Arredondo 2931. v4

CABALLERO EXTRANJERO ESPECIAlista en reclamos modernos, económicos, estilo Norte América, ex socio habilitado de gran casa importadora, enérgico, activo y experto en todos detalles y secretos de todos ramos en ventas por mayor y menor, aceptaría puesto en casa seria como jefe propaganda o "chef de razón", etc. Pocas pretensiones hasta conocer habilidad. Garantías a satisfacción, A. F., Constitución 1465, San Fernando. v4

DOY $ 150 AL QUE ME BUSQUE EMpleo de oficina, Paracas 47, J. C. v2m

DEPENDIENTE O REPARTIDOR práctico con recomendaciones, ofrécese, F. P., Rincón 116. v2

DEPENDIENTE DE ALMACEN, SE ofrece con certificado, Bogado 4437, Manuel García. v4

DEPENDIENTE DE ALMACEN SE ofrece algo práctico, sin pretensiones, Alsina 2055, J. M.

DEPENDIENTE DE FERRETERIA Y bazar, se ofrece, ciudad o campaña, R. F., Belgrano 1108.

DEPENDIENTE DE FIAMBRERIA Y rotisería práctico y bien recomendado, se ofrece, F. D., Defensa 566.

DEPENDIENTE DE ALMACEN, MUY práctico, se ofrece con buenos informes, Arenales 3101, U. T. 905, Palermo. v2

DEPENDIENTE JOVENCITO SERIO SE ofrece para casa de autos y artículos de electricidad, satisfecho con 50 $, a "César". French 2828.

ELECTRICISTA OFICIAL COMPETENte, se ofrece, Ayacucho 1770.

ENFERMERA PARTICULAR, CON REcomendaciones se ofrece, Brasil 2765. v2

ELECTRICISTA OFICIAL COMPETENTE se ofrece, especialista en reparaciones de vapores, E. J., Azcuénaga 274, dep. 24. v3

ELECTRICISTA MEDIO OFICIAL PRACtico en instalaciones, se ofrece, dirigirse por carta o personalmente a M. L., Cochabamba 1074.

EMPLEADO COMPETENTE EN TRABAjos de escritorio, sabe llevar contabilidad, con recomendaciones, se ofrece, sin pretensiones, Cevallos 1003. v2

EMPLEADO PRACTICO EN TRABAJOS de escritorio, reconocido por su buena letra, atiende contabilidad, taquigrafía, dactilografía, etc., Carlos Calvo 1602. v2m

EMPLEADO DE 18 años DE EDAD, buena caligrafía, rápido en máquina de escribir, correspondencia, etc., se ofrece para trabajar medio día; A. C., B. Mitre 1607. v3

EMPLEADO JOVEN, ACTIVO, MUY práctico almacén, conociendo contabilidad y demás trabajos de escritorio se ofrece, cualquier sueldo, buenas ref., C. Ll.; Formosa 279. v3

EMPLEO BUSCO EN CASA DE COMERcio, oficina o banco, doy garantía comercial de 5.000 $ o más. Tengo conocimientos contabilidad, correspondencia, etc., paso francés e italiano. Actualmente estoy empleado en un fuerte banco de esta plaza. Por carta a Carena; C. Pellegrini 165.

FOTOGRAFO RETOCADOR NEGATIVOS, se ofrece, por mes, Andes 446, dep. G.

FOGUISTA, ENTIENDE DE MECANICO, se ofrece, Estados Unidos 3329. v2m

FOTOGRAFO JOVEN, SIN PRETENSIOnes se ofrece para el campo, Malabia 971. v2

FOGUISTA MUY PRACTICO, SE OFRECE, para calderas o motores a tracción, por carta o personalmente, Carlos Calvo 1807. v2

FAMILIA PARA ENCARGARSE DE una casa negocio, se ofrece, informes inmejorables, fianza de mil pesos, T. F., Córdoba 1181. v2m

HERRERO MECANICO PARA ESTABLEcimiento agrícola o estancia, ofrécese, por carta a C. Franzetti, Gorchs, F. C. Sud.

HERRERO CARPINTERO, OFRECESE, para estancia, compone molinos, carros, máquinas agrícolas, B. Rivadavia 1695, Avellaneda. v2m

HOMBRE PRACTICO EXPLOTACION de bosques para dirigir hachada leña, etc., se ofrece, negocio del día, conocedor de la zona Norte, por carta, San Fernando 3138. v3

INDUSTRIALES! PERSONA SERIA CON certificados de capataz de muchos años, mecánico de profesión, trabajador, activo y confianza, busca empleo durable en establecimiento donde pueda aprovechar sus conocimientos, señor alemán, Luzuriaga 480, Bs. As. v3m.

JARDINERO QUINTERO, ITALIANO SE ofrece, con buena recomendación, ciudad o campo, Rivadavia 1861. v4

JOVEN DE 20 años, SE OFRECE, PARA dependiente de almacén, sabiendo cocinar; México 3211.

JARDINERO Y QUINTERO, COMPETENte, italiano, se ofrece ciudad o cerca, por carta Cerrito 347. v3

JOVEN PARA ESCRITORIO O CASA DE comercio, se ofrece con certificados, por carta a B. M., Charcas 1380. v2

JOVEN DE 17 años SE OFRECE PARA hotel o casa de comercio para cadete, sabe andar en bicicleta; Cerrito 653. v2

JARDINERO ITALIANO SE OFRECE 1 o 2 días por semana, Cullen 4837, Villa Urquiza. v2

JARDINERO-QUINTERO JAPONES competente, con certificado, se ofrece, Daniel Cerri 1118. v2

JOVEN DE 16 años SE OFRECE PARA casa de comercio o escritorio, Las Heras 2464. v2m

JARDINERO QUINTERO, MUY COMPEtente en injertos y multiplicaciones, se ofrece, ciudad o campaña, Cerrito 377, G. B. v3

JARDINERO-QUINTERO SE OFRECE, hombre de confianza, comprobantes a satisfacción, por carta a Fonda de los Vascos, Lomas. v2

JARDINERO QUINTERO ITALIANO SE ofrece, ciudad o campo, entiende bien su oficio, buenos certificados, Centenera 157, Caballito. v2

JOVEN DECENTE CON EXCELENTES referencias, linda letra, escribe a máquina, se ofrece, Darregueira 2453, plaza Italia. v2

JOVEN ARGENTINO, DE 18 años, SE ofrece para oficina o casa de comercio, escribiendo a máquina, dirigirse a B. Grela, México 976. v4m

JOVEN ARGENTINO DE 22 años, SABE francés, escribe a máquina, se ofrece, cualquier trabajo sin pretensiones, Arenales 1239, dep. 12. v3

JOVENCITO DE 15 años SE OFRECE para escritorio o casa de comercio, sabe escribir a máquina, dirigirse J. P., Arenales 2652.

JOVEN SE OFRECE, PRACTICO PARA almacén o cualquier trabajo, sabiendo manejar carro, triciclo o bicicleta; Rondeau 168.

JOVEN INSTRUIDO, SE OFRECE PAra estancia o casa comercio, cualquier trabajo, fuera de la Capital, Constitución 3489.

JOVEN DE 25 años, ESPAÑOL, MUY práctico en contabilidad, habiendo desempeñado 7 años de tenedor de libros en importante casa, desea ocupación en la ciudad o campaña, M. Garreta, Belgrano 1056.

JOVEN ARGENTINO, PRACTICO comercio y escritorio, sabe escribir a máquina, contabilidad y correspondencia, se ofrece para escritorio o casa de comercio, a J. R. poste restante, correo central.

JOVEN SE OFRECE PARA TRABAJAR como repartidor u otro cualquier trabajo, conoce perfectamente las calles de la capital, por carta a R. F. Carril, Cochabamba 1067.

JOVEN ARGENTINO DE 23 años, SE ofrece con conocimientos de contabilidad, teneduría, correspondencia y escritura a máquina, pocas pretensiones, dirigirse por carta a N. N., Bermejo 450.

JOVEN SE OFRECE PARA ESCRITOrio comercial o particular, con esmerada instrucción, con referencias a satisfacción, sin pretensiones, a C. M.; Gazcón 949. v4

JOVEN, 21 años, OFICINISTA COMERcial, posee correctamente idioma nacional y máquina, referencias a satisfacción, sin pretensiones, se ofrece, R. P., Sarmiento 678.

JOVEN DE 15 años, APRENDIZ DE ESCRITORIO, se ofrece, sabe escribir a máquina y algo de francés; sin pretensiones, presentado por sus padres, R. B., Zapiola 1566, Belgrano. v2

JARDINERO QUINTERO Y ARBORICULtor, muy práctico para parque de estancia, con muy buenas referencias, se ofrece para estancia, Laprida 797, de 8 a 11 a. m. v2m

JOVEN FUERTE, OFRECESE para cualquier trabajo y con certificado de una de las mejores casas de Bs. As., sabe de quinta y de poneplíegos de imprenta, sueldo 25 a 30 $, casa y comida, dirigirse por carta, Salta 955, A. V. v3

JOVEN DE 18 años, EGRESADO DEL COlegio Comercial, con práctica en el comercio, desearía emplearse en casa consignataria o importadora, sin pretensiones, las mejores referencias y garantías; dirigirse a B. Delfino; Olavarría 1499, ciudad. v4

OFICIOS DIVERSOS OFRECIDOS

MEDIO OFICIAL SASTRE, SE OFRECE sin pretensiones, C. A., Alberti 887.

MUCHACHO DE 13 años, SE OFRECE, para mandados, presentado por el padre; Suipacha 645, carpintería.

MUCHACHO DE 17 años, SE OFRECE para atender ascensor, buenas recomendaciones, calle Paraguay 1541.

MUCHACHO SE OFRECE, SABE LEER y escribir bien, para almacén, escritorio o cualquier trabajo, Arenales 2040.

MUCHACHO DE 15 años SE OFRECE para escritorio, cajero o aprendiz de oficio, Lavalle 2056, U. T. 2029, Mitre.

MUCHACHO DE 18 años, SE OFRECE, para negocios o portero, con buenos certificados, Cangallo 1462, pieza 11.

MUCHACHO SE OFRECE, ESPAÑOL, DE 13 años, algo práctico en almacén, o tienda, tratar Rivadavia 3072, pieza 3.

MOZO SE OFRECE PARA LECHERIA, práctico, con buenas recomendaciones, cartas a Salta 1281, P. S. v2m

MUCHACHO español DE 19 años OFRECESE para escritorio o casa de comercio, Montevideo 44. v2

MAQUINISTA MECANICO AJUSTADOR práctico en toda clase de motores, se ofrece por carta a Isarre, Estados 3882. v3

MUCHACHO DE 15 años PRINCIPIANTE se ofrece para escritorio o comercio, presentado por su padre, por carta, Balcarce 418. v2

MUCHACHO DE 17 años, PRACTICO, se ofrece para almacén, bien recomendado, sueldo con cama 20 $, sin cama 30 $, Rivadavia 333, San Isidro, Loaiza. v2

MAYORDOMO ALEMAN PARA ESTAblecimiento agrícola o ganadero se ofrece, muy práctico, entiende de contabilidad, Mercedes 3107. v3

MAYORDOMO DE ESTANCIA SE OFRECE, con referencias de competencia y honorabilidad, A. Frontera, Sgo. del Estero 1659. v4m

MECANICO ELECTRICISTA COMPEtente, con buenos certificados, busca empleo para ciudad o campaña, dirigirse a J. N., Moreno 1167. v4m

MAYORDOMO O SEGUNDO PARA ESTANCIA se ofrece, sabiendo agricultura y siendo recibidor y comprador, Colombres 64. v2

MOCITO SE OFRECE PARA CAFE, práctico en máquina Expres y salón, bien recomendado, por carta a J. Vecino, Charcas 1276. v3

MECANICO CON BUENOS CERTIFICAdos, ajustador y tornero muy práctico en reparaciones de auto, sabiendo manejo, se ofrece para ciudad o campaña, calle Rivera 1683, señor A. S. v2

OFICIAL PELUQUERO SE OFRECE PAra sábado o mes, Alsina 2836, R. G.

OFRECESE MUCHACHO DE 16 años para cualquier oficio; Billinghurst 1150.

OJO! SE OFRECE APRENDIZ PELUquero, bien adelantado, por mes, con comida o para sábado, Pasco 1334.

OFICIAL PELUQUERO JOVEN SE ofrece por mes o sábado; B. de Irigoyen 367.

OFICIAL PELUQUERO JOVEN, ITALIAno, competente, se ofrece, para sábado; Cangallo 2311.

OFICIAL HOJALATERO CON CERTIFIcado se ofrece, sin pretensiones; Cerrito 658. v2

OFICIAL PELUQUERO COMPETENTE se ofrece para miércoles y sábados o sábado fijo, Sarandí 1166. v2m

OFICIAL PELUQUERO BUENO ORIENtal, se ofrece, sueldo seco, Montevideo 140. v4

OFICIAL PELUQUERO MUY COMPETENte y buena presencia, se ofrece para casa competente, sueldo seco, dirigirse por carta José E. Junior, Viamonte 1095. v2

OFICIAL PELUQUERO JOVEN FORMAL competente, se ofrece para ciudad o campaña, con preferencia. Por carta o personalmente, Callao 489, E. A.

PINTOR OFICIAL DECORADOR E imitador, se ofrece a jornal; Maza 1169. v6

PLANCHADORA PARA CASA PARTICUlar o taller se ofrece, Nahuel Huapí 2985, Belgrano.

PEON ENCARGADO DE DEPOSITO DE vinos, con certificados y garantías se ofrece, tratar Vera 619. v3

PEON SE OFRECE PARA TODO TRAbajo, es carpintero; por carta; Ituzaingó 805, J. V. v3

PEON CON CERTIFICADO DE FOGUISta y recomendaciones, se ofrece, Bdo. de Irigoyen 473, C. F. v2

PINTOR OFICIAL EMPAPELADOR, CON herramientas, se ofrece por día; Alvarez 1630. v2

PARA OFICINA O CASA DE COMERCIO se ofrece joven de 20 años, con buena instrucción y de mucha seriedad; dirigirse a M. B., French 3070. v4m

PEON DE QUINTA SE OFRECE, PARA cuidar aves y manejar coche, con buenas recomendaciones, para campaña, Lima 1185. v3

QUINTERO JARDINERO SE OFRECE, poco sueldo, ciudad o campo, con certificado, A. F., Santa Fe 440.

QUINTERO SE OFRECE CON BUENOS informes; Belgrano 675, San Fernando, Camilo Distéfano.

QUINTERO SE OFRECE PRACTICO PAra islas, con recomendaciones, Humberto 2318. v2

QUINTERO ITALIANO, SOLO, SE ofrece para estancia, con buenos certificados, para horticultura y arboricultura, Solís 469. v2m

REPARTIDOR JOVEN CON CHARRET caballo, etc., se ofrece para cualquier trabajo, Formosa 279. v3

SE OFRECE OFICIAL PELUQUERO, Balcarce 610. v3

SE OFRECEN DOS señoritas, PARA peletería; Viamonte 843, piso 2o. v3

SE OFRECE JOVEN PARA PEON, ANdes 1693.

SE OFRECE BUEN OFICIAL CARPINtero, Curapaytí 3353, Valentín Alsina. v4

Señorita SE OFRECE PARA ENVASE DE perfumes, F. B., Gualeguaychú 177. v4

SE OFRECE MEDIO OFICIAL SASTRE adelantado para sastrería, Salguero 1692 v2

SE OFRECE JOVEN PARA PEON O COro de Cía de teatro, calle Tucumán 668. v3

SE OFRECE UN MUCHACHO DE 17 años para escritorio, con certificado, calle Pozos 1510. v4

SE OFRECE UN PEON PARA CASA particular de quinta, entiende de injertos, Perú 767.

SE OFRECE UN JOVEN DE 17 años PAra escritorio, sin pretensiones, José Terribs, José M. Moreno 924.

SE OFRECE MUCHACHO DE 14 años, para cualquier trabajo, sabe leer y escribir y cuentas; Perú 783.

Señorita PARA ATENDER CONSULTORIO dentista o médico, se ofrece u otros trabajos análogos, Bolívar 732.

SE OFRECEN DOS APRENDIZAS PANtaloneras, una adelantada, Chacabuco 737. v3

SE OFRECE UN JOVEN PARA EMPAque de calzado para el color y negro, competente; calle Andes 23. v4

Señorita SE OFRECE, VENDEDORA O cualquier trabajo; Constitución 2376, M. R. G.

Señorita SERIA, SE OFRECE, POSTICEra práctica, o como vendedora, A. T., Alsina 1527. v2

SE OFRECE UN MUCHACHO DE 17 años práctico en las calles de la Capital, para casa de comercio, Rivadavia 2590. v2

SE OFRECE OFICIAL TORNERO en madera o para sierra de recortes competente; Sarmiento 4140. v2

Señora PLANCHADORA DE TINTORERIA, se ofrece, para coser y planchar en casa particular; Solís 230. v2

Señorita OFRECESE COMO VENDEDORA, por carta a "Señorita" Corrientes 602. v3m

SE OFRECE UN MUCHACHO DE 18 años para limpieza y mandados de negocio o escritorios, con certificados, Moreno 314. v3

Señorita SERIA SE OFRECE PARA ESCRITORIO, cajera o cualquier empleo decente, sabiendo escribir a máquina, sin pretensiones; T. S., Gual 2165. v2

SE OFRECE DEPENDIENTE PARA almacén o librería; por carta o personalmente a V. Beltrán, Cangallo 1602, almacén. v4

SE OFRECE JOVEN ESPAÑOL PARA mucamo de lechería o mucamo de casa particular u hotel, ocurrir Lacarra 220, Floresta, M. G. v1

SE OFRECE PARA MANDADOS Y REpartir programas, etc., y para cualquier otro servicio Belano, Oruro 1235, Bibas.

Señorita DE 17 años, CON DIPLOMA DE 5o. grado, se ofrece para atender teléfono, vendedora o cosa análoga, referencias a satisfacción; Lavalle 749, taller.

SE OFRECE CARPINTERO COMPETENte conociendo algo de mecánico para estancia en el interior o exterior de la República, por carta a B. Mitre 1101, R. del Río. v3

Señora VIUDA DISTINGUIDA DESEA empleo de gerenta en casa de comercio habiendo estado establecida y al frente de casas de negocios serios, por carta o personalmente, Córdoba 1089, M. C. v3

SE OFRECE PEON, UN MUCHACHO de 18 años, para ayudar en tambo, chacra o quinta, iría afuera, a estancia, ha estado en el campo, sin pretensiones; dirigirse Constitución 2188. v3

SE OFRECE PARA DEPOSITO DE vinos, hombre práctico en toda la elaboración, clarificación, con certificados de cuatro y cinco años en esta ciudad, serio, casado, sin pretensiones; Córdoba 953. v2

TORNERO MECANICO COMPETENTE, se ofrece, por carta a A. M., Salta 1071. v3

TINTORERO: OFICIAL DE TINTORERIA y limpiezas se ofrece, para Bs. Aires o Montevideo, conoce sistema de teñido en negro sin anilina; M. G., Caseros 2521. v4

SERVICIO DOMESTICO PEDIDO

AMA SE NECESITA PARA FAMILIA extranjera, buen sueldo, R. Peña 223.

AMA SE NECESITA, SAENZ Peña 183. v3

COCINERA JOVEN Y MUY ASEADA SE necesita, Rivadavia 4963.

COCINERA CON REFERENCIAS SE necesita, Perú 443, ocurrir de 8 a 9.

COCINERA SE NECESITA, SUELDO 30 pesos, O'Higgins 2368.

CHICA SE NECESITA, GUEMES 4737. v3

COCINERA SE NECESITA, CHARCAS 1267, ocurrir de 9 a. m. en adelante.

COCINERA CON CAMA, CORTA FAMIlia, 40 $, se necesita, Tacuarí 1068.

COCINERA VASCA Y PRACTICA, SE precisa, Cangallo 3057.

COCINERA SENCILLA SE NECESITA, recomendada, con cama; Florida 640.

CASTELLI 48, MUCHACHA NECESITO para ayudar cocina y quehaceres, 20 $.

COCINERA CON RETIRO SE NECESIta, corta familia 25 $, Talcahuano 35.

COCINERA CON CAMA NECESITO, POca familia, Ugarteche 2550.

CHICA DE 12 A 14 años NECESITO, poco trabajo, Bmé. Mitre 959. v3

COCINERA CON CAMA SE NECESITA, Billinghurst 2212.

COCINERA JOVEN SE NECESITA, sueldo 40 $, Corrientes 2917, 2o. piso.

COCINERA CON CAMA SE NECESITA, Berutí 2571.

COCINERA SE PRECISA PARA EL campo, Arenales 3709, de 8 a 12.

COCINERA CON CAMA SE NECESITA, Paraguay 1269.

COCINERA SIN PRETENSIONES SE necesita; Independencia 3820.

COCINERA BUENA, CON CAMA SE NEcesita, Paraguay 2614.

COCINERA FORMAL SE PRECISA QUE sepa su obligación, Tacuarí 386.

COCINERA SE NECESITA, SOLIS 1511. v3

COCINERA NECESITO CON CAMA Y otros quehaceres, Aráoz 2453. v2

COCINERA SE NECESITA, PAMPA 2178, Belgrano. v2

COCINERA CON CAMA SE NECESITA, Pereyra Lucena 2556 esq. Las Heras.

COCINERA Y OTROS QUEHACERES SE necesita, con cama, sueldo 40 $, Rivadavia 5327.

COCINERA Y OTROS QUEHACERES para corta familia, se necesita, Federico Lacroze 3184.

CHICA DE 12 A 15 años, PARA AYUDAR a los quehaceres de adentro, poco trabajo, se precisa, Lavalle 3277. v3

COCINERA CON CAMA SE NECESITA, recomendada, 3 de Febrero 1165, Colegiales. v4

COCINERA Y ALGUN OTRO pequeño servicio, se necesita, para el campo; aun con hijo, Lavalle 1688, de 8 a 12 m. v3

COCINERA PARA TODO SERVICIO. limpia, prolija y buena presencia, se necesita recomendada; Paraguay 1338.

COCINERA CON CAMA Y OTROS SERvicios, se necesita; Bustamante 1659, 40 pesos.

CHICA DE 13 A 14 años PARA CORTA familia se necesita, Perdriel 155, departamento 11. v2

COCINERA SENCILLA Y MUCAMA FIna, se precisa, recomendadas, Paraguay 5232. v2

CHICA SE PRECISA, PARA AYUDA EN casa de dos personas mayores, Agüero 1926. v3

COCINERA SENCILLA Y OTROS QUEhaceres, con buenos informes, se necesita; Charcas 4230. v2m

CHICA DE 12 A 14 años, SE PRECISA para ayudar a quehaceres; Independencia 2069. v2m

COCINERO SE NECESITA EN EL REgimiento 2 de Infantería, calle Santa Fe 4845. Debo traer su libreta de enrolamiento. v3

COCINERA SE PRECISA, PARA CORTA familia, trabajadora y aseada, buen sueldo, se cocina con gas, presentarse con buenas recomendaciones; Corrientes 2554.

COCINERA JOVEN, DE CONFIANZA, sin pretensiones, se precisa, corta familia y cocina sencilla, Senillosa 883, una cuadra Av. La Plata, tranvías 26, 27, 76.

COCINERA FORMAL, SOLA, CON CAMA que sepa bien la cocina del país y otros quehaceres necesítase para corta familia, se prefiere argentina, Provincias Unidas 2437. v3

COCINERA FORMAL, DE PROFESION, con cama, para corta familia, se necesita; inútil presentarse sin buenas recomendaciones, sueldo de $ 60; tratar de 9 a 12 únicamente; Lima 1008.

EN pequeña FAMILIA FRANCESA, precísase mujer para todo trabajo, por medio día, Malabia 1637, dep. 2.

FAMILIA DISTINGUIDA NECESITA sirvienta joven para todo servicio, dirigirse calle 11 de Septiembre 1136, Belgrano.

LAVANDERA PRECISO, VALENTIN GOmez 3886.

LAVANDERA SE NECESITA, CALLE Córdoba 1261.

LAVANDERA PARA CASA DE PENsión, se necesita, Salta 1446. v2

LAVANDERA SE PRECISA PARA IR AL campo; tratar Rojas 48, depto. 3, Caballito, hasta las 9 a. m.

LAVANDERA Y MUCHACHA, ARGENTInas, preciso, Talcahuano 1136, la muchacha para ayudar a quehaceres.

LAVANDERA, PLANCHADORA, CON cama, se precisa; ocurrir Arroyo 999, de 2 a 5.

MUCHACHO DE 12 A 14 años SE PREcisa, General Donato Alvarez 233.

MUCHACHA NECESITO DE 10 A 20 pesos, Río Cuarto 1638, corta familia.

MUCHACHA SE PRECISA PARA MANdados y quehaceres, Montevideo 158.

MUCHACHA DE 17 a 18 años, SE NEcesita, R. L. Falcón 2332, Flores.

MUCHACHA DE 15 años SE PRECISA para niñera, Conde 802. v3

MUCHACHA SE NECESITA, TRATAR Pampa 3188.

MUCHACHA PARA SERVICIO DE corta familia, necesítase, Canning 3186.

MUCHACHA niñera Y OTROS QUEHACEres, sueldo 20 $, preciso, Santa Fe 2372.

MUCHACHA PARA AYUDAR A señora [illegible], se necesita, México 2108.

MUCHACHA PARA QUEHACERES DOmésticos necesítase, Santa Fe 2083.

MUCAMA JOVEN PARA CORTA FAMIlia se necesita, Humberto 1908.

MUCHACHA SE NECESITA, CHILE No. [illegible]

MUCHACHA SIRVIENTA, SE PRECISA, con cama, 30 $, Colombres 1036. v3

MUCHACHA SE PRECISA PARA LEchería, sueldo 20 $; Suipacha 531.

MUCAMA O SIRVIENTA SE PRECISA, Rivera 1720.

MUCHACHA DE 14 A 16 años SE NEcesita, Boyacá 434, Flores.

MUJER FORMAL PARA TODO TRABAjo, se precisa, sueldo 30 $, Senillosa 927.

MUCHACHO DE 15 años SE NECESITA, Bogotá 2358, sueldo 15 $.

MUCHACHO DE 16 años, PRECISASE, recomendado, Carabobo 152.

MUCHACHA SE PRECISA, PARA ayudar a quehaceres, B. Mitre 335.

MUCHACHA SE NECESITA POCO servicio, buen sueldo, Cevallos 730.

MUCAMA RECOMENDADA SE PRECISA Garibaldi 375, Lomas de Zamora.

MUCHACHA SE NECESITA PARA MAtrimonio solo, Alsina 243, depto. 15. v3

MUCHACHA DE 14 A 16 años, SE PREcisa, Bernardo de Irigoyen 1508.

MUCHACHA DE 14 A 17 años SE PREcisa, Rioja 298, buen sueldo.

MUCHACHA DE 12 A 15 años SE NEcesita, Güemes 3081. v14

MUCHACHA SE NECESITA PARA quehaceres de familia, Pueyrredón 1437.

MUCHACHA CON RETIRO NECESITO, Cangallo 1666.

MUCHACHA SE NECESITA PARA TOdo servicio, Gallo 1879.

MUCHACHA 16 años NECESITA MATRImonio solo, Solís 615.

MUCHACHA DE 10 A 12 años SE PREcisa, tratar de 8 a 10, Dorrego 1172.

MUCHACHA PARA AYUDAR A LOS quehaceres, se precisa, Sáenz Peña 235.

MUCHACHA SE PRECISA PARA MAtrimonio, Venezuela 2172. v3

MUCHACHA SE PRECISA, MONTEVIdeo 1012, 3er. piso.

MUCHACHO ESPAÑOL, DE 13 A 14 años, se precisa, Rosario 780 (Caballito).

MUCHACHA ESPAÑOLA, SE NECESITA, San Juan 2337, dep. 4, bajo. v3

MUCHACHA DE 14 A 16 años, SE NEcesita; Rincón 1186, dep. 2.

MUCHACHA PRACTICA PARA niñera, se necesita; Mansilla 3977.

MUCHACHO PRECISO, PAGO 12 PEsos; Salguero 1400.

MUCHACHA DE 18 A 20 años, SE NEcesita, tratar Paraguay 2481, 4o. piso.

MUCHACHO PARA TODO TRABAJO, se necesita, Rivadavia 2467.

MUCAMA GENERAL SE PRECISA, Talcahuano 1119.

MUCHACHO DE 10 A 12 años, NECEsito, Paraná 280, piso 1o.

MUCHACHO SIRVIENTE, DE 13 A 16 años, se necesita, Paraguay 2614.

MUJER PARA CUIDAR ENFERMO SE necesita, Tucumán 2938.

MUCHACHA PARA CORTA FAMILIA SE necesita, Avellaneda 20, Caballito. v3

MUCHACHO SE NECESITA DE 14 A 16 años, Bustamante 1883.

MUCAMA JOVEN QUE SEPA PLANchar, se necesita, Larrea 265.

MUCHACHA DE 12 A 13 años PARA corta familia, se necesita, Loria 1315.

MUCHACHA SE NECESITA PARA MAtrimonio, avenida Forest 752, Chacarita.

SERVICIO DOMESTICO PEDIDO

MUCHACHA SE NECESITA, Miró 282, Caballito. v3

MUCHACHA DE 12 A 14 años SE PREcisa, Rivadavia 5396. v2

MUCHACHA SE NECESITA PARA MAtrimonio, Ramón L. Falcón 1516. v2

MUCHACHA DE 12 A 15 años PARA niñera se necesita, Lavalle 2686. v3

MUCHACHA DE 10 A 12 años, SE NEcesita, Río Cuarto 1665, Flores. v2

MUCHACHA PARA TODO SERVICIO, con cama, preciso, Canning 78. v2

MUCHACHA DE 14 A 16 años, SE precisa; Garay 1502. v3

MUCAMA JOVEN, RECOMENDADA, SE necesita, Canning 2353. v2m

MUCHACHA SE PRECISA PARA MATRImonio solo; Mansilla 4057. v2m

MUCHACHA SE NECESITA, PINZON 1623. v3

MUCHACHA DE 14 A 15 años SE PRECISA para matrimonio solo, Lavalle 3386 v3

MUCHACHO 20. MUCAMO Y OTROS quehaceres, se precisa con recomendaciones; tratar de 10 a 12 m.; Charcas 1287.

MUCHACHA DE 12 A 14 años, AYUDAR quehaceres corta familia, preciso; Independencia 3890. v1

MATRIMONIO ITALIANO PARA ESTANcia, se necesita, quintero y cocinera, 65 pesos, Chacabuco 1390.

MUCHACHA DE 14 A 15 años PARA corta familia, se necesita; Venezuela 2191. v3

MUCHACHA PARA MUCAMA DE MAtrimonio, se precisa, ocurrir Cochabamba 606. v1

MUCHACHA DE 14 años SE PRECISA para matrimonio solo, Don Cristóbal 567.

MADRE CON HIJA DE 15 años, QUE ayude se precisa para pueblo cerca, Cangallo 969.

MUCHACHA JOVEN, PARA pequeños quehaceres, se precisa, sueldo 20 pesos, Manuela Pedraza 2618, Belgrano.

MUCHACHA DE 12 A 14 años, PARA mandados y quehaceres, se precisa, 15 pesos de sueldo, Tucumán 840. v3

MUCHACHA DE 12 a 15 años, PARA matrimonio solo, se precisa, Bustamante 2026.

MUCHACHA DE 14 años PRECISASE, Brasil y B. de Irigoyen, Pasaje, entrada 2, depto. 5.

MUCHACHA SE PRECISA DE 13 A 14 años para cuidar dos chicos y otros quehaceres, tratar Belgrano 3131.

MUCHACHA DE 15 A 20 años SE NEcesita, matrimonio solo, para todo servicio, Av. Los Incas 4099, tranvía 96.

MUCHACHO DE 13 años PARA TODO servicio, recomendado, preciso, Loyola 582.

MUCHACHA DE 12 A 15 años, SE NEcesita, para matrimonio solo, con cama, 12 $, Moreno 1342, dep. 2.

MUCHACHA CHICA PARA SERVICIO matrimonio solo necesítase, Achával 489, Flores. v3

MUCHACHA DE 12 a 13 años, PRECISAse para cuidar un niño, sueldo 10 pesos, Limay 51, B. al Norte.

MUCHACHA española PARA AYUDAR A quehaceres necesítase, Cabildo 2290, Belgrano. v3

MUCHACHA SE PRECISA PARA TODO trabajo de matrimonio solo menos cocina, Argerich 435, Flores.

MUCHACHA SE NECESITA DE 14 A 16 años, para corta familia, Uspallata 673, dep. 1. v3

MUCHACHA JOVEN SE NECESITA para sirvienta; Chile 924, 2o. piso, derecha, 3 a 4 p. m.

MUJER FORMAL, CON CAMA SE NECEsita para limpieza, casa chica, Junín 114.

MUCHACHA DE 11 A 12 años PRESENtada por sus padres se necesita para matrimonio solo, Venezuela 628.

MUCAMA Y COCINERA NECESITASE, para matrimonio, cocina sencilla, Bulnes 2756.

MUCHACHO PARA MUCAMO SE NECEsita, Charcas 1267, de 9 a. m. en adelante.

MUCHACHA DE 15 A 16 años, PRECIsase, 2 quehaceres en corta familia, tratar de 8 a 12, Paraná 554.

MUCHACHA DE 14 A 15 años, PARA ayudar a los quehaceres, preciso, Daniel Cerri 1380, (Barracas).

MUCHACHO DE 14 años SE PRECISA para mandados y poca limpieza; Córdoba 1830.

MUCHACHA DE 15 años, CON CAMA, para servicio de corta familia, preciso, Belgrano 1893.

MUCHACHA SE PRECISA PARA MAtrimonio solo, sueldo 10 pesos, Alsina 2872.

MUCAMA SE PRECISA, CON OPTIMAS recomendaciones, sabiendo coser, presentarse de 9 a 12, Ituzaingó 1060.

MUJER SERIA SE PRECISA PARA todo servicio y cuidar casa de corta familia; Thames 2309.

MUCHACHO PARA MANDADOS NECEsito de 12 a 15 años, Blanco Encalada 5059 Villa Urquiza.

MUCHACHA DE 15 A 18 años, SE NEcesita para matrimonio solo, 24 de Noviembre 405.

MUCHACHA DE 15 años PARA CUIDAR chica, se precisa, presentarse de 4 a 6 p. m., Viamonte 2454, dep. D.

MUCHACHO JOVENCITO, PARA TODO trabajo, con recomendación se necesita, Victoria 1033, 2o. 1a.

MUCHACHA DE 11 A 13 años PARA matrimonio se necesita, que sepa trabajar; B. de Irigoyen 1164, 2o. piso.

MUCHACHA PARA CORTA FAMILIA, menos la cocina, se necesita, Las Heras 1832. v3

MUCAMA DE ADENTRO, RECOMENDAda, que sepa planchar se necesita para Adrogué, Entre Ríos 1285.

MUCHACHO PEON DE COCINA Y DESpacho bebidas, se necesita, Paraguay 5536.

MUCAMA GENERAL, JOVEN RECOmendada se necesita, Cabildo 1131, Belgrano.

MUCHACHA SE NECESITA, PARA TOdo trabajo, en casa de matrimonio solo; Castillo 1711. v2

MUCAMA ITALIANA, SE NECESITA, joven, que sepa planchar, para corta familia; Córdoba 3222. v2

MUCHACHA O MUJER PARA COCINA y demás, menos lavado, casa seria, poca familia necesito, Moreno 3430. v2

MUCHACHA CON INFORMES, TODO servicio corta familia, se precisa, Vera 610, 1 cuadra de Triunvirato.

MUCHACHA DE 12 años PARA QUEhaceres, hay cocinera; Viamonte 382, depto. 6. v2

MUCHACHO DE 10 A 14 años PARA mandados y otros quehaceres, se necesita; Moreno 2085. v2

MUCHACHA DE 16 años PARA AYUdar a quehaceres domésticos, preciso, Muñiz 1005. v2

MUCHACHA PARA AYUDAR A LOS quehaceres domésticos, se precisa, en casa de matrimonio solo; Maipú 631, departamento 27. v2

MUCHACHAS SE NECESITAN DOS, una de 20 años, para cocina sencilla y otra de 13 para pequeños quehaceres, tratar Díaz Vélez 3893, de 3 a 5 p. m.

MUJER FORMAL PARA TODO TRABAjo se necesita para el campo, que sepa de cocina, sueldo de 35 a 40 $, tratar Venezuela 1820, de 9 a 12. v3

MUCHACHA DE 15 A 16 años SE PRECISA para casa de matrimonio, presentada por sus padres o recomendada, Echeverría 3337, 4o. piso Belgrano. v3

MUCHACHO NECESITO PARA MANdados; doy casa y vestido; presentarse con recomendaciones; Manuela Pedraza 2168, Núñez.

MUCHACHA DE 15 A 16 años, PARA ayudar quehaceres corta familia, se necesita, Avenida de Mayo 605, tratar de 12 a 1 p. m. Sueldo $ 20.

MUCHACHA DE 15 A 17 años SE PREcisa, corta familia, poco trabajo y buen trato, tratar por la mañana; Deán Funes 554, depto. 6.

MUCHACHO DE 14 A 16 años, SE NEcesita con recomendaciones, sueldo de 25 a 30 pesos; Suipacha 837, 3er. piso No. 7, de 10 a 12. v3

MATRIMONIO español, NECESITO PAra Olivos, él quintero y mandados, ella cocina liviana y servicios, sueldo 50 $, tratar Bolívar 1084, de 9 a 12 m. v3

NECESITO SIRVIENTA, MUJER FORmal, prefiero italiana, Deán Funes 694.

NIÑERA SE NECESITA, OCURRIR RAMON Falcón 2272, después de las 11 a. m.

NECESITO MUCHACHA PARA TODO trabajo, Viamonte 1384, 1er. piso.

NIÑERA CON RECOMENDACIONES, SE necesita; Medrano 238.

NIÑERA DE 18 A 20 años SE NECESITA, Mellán 2749, Belgrano. v2

NIÑERA SE PRECISA PARA UNA NEna sola, Ayacucho 2189, 5o. piso. v2

NECESITO MUCHACHA española DE 14 a 15 años, sueldo 10 $, Tapalqué 4384.

NIÑERA FRANCESA SE NECESITA REcomendada, Piedras 737, hay cocinera. v4

NECESITO SIRVIENTA JOVEN PARA ir a San Martín, F. C. C. A., tratar Tucumán 1468. v3

NECESITASE SIRVIENTA POR LA MAñana, Alsina 1496, 1o., izq., de 9 en adelante.

PEON DE COCINA JOVEN PARA BAR necesito, Rivadavia 5399.

PRECISO MUCHACHO DE 15 años, Terrero 189, Flores.

PEONCITO PARA COCINA SE NECESIta, Esmeralda 157, de 11 a 12.

PRECISO SIRVIENTA DE 14 A 15 años, para matrimonio, Convención 1625. v3

PRECISO MUCHACHA DE 12 A 14 años, para cuidar niñita, presentarse hasta las 12 m., Corrientes 582. v2

SERVICIO DOMESTICO PEDIDO

PRECISO CHICA DE 12 A 15 años PARA ayudar quehaceres de casa, con sueldo y se le enseña oficio, Viamonte 945.

SE NECESITA SIRVIENTA, SAN CARlos 3938.

SE NECESITA SIRVIENTA QUE ENtienda de cocina, Bacacay 3590.

SE NECESITA MUCHACHO DE 13 A 15 años, Bogotá 3345.

SIRVIENTA SE NECESITA, PROVINCIAS Unidas 1221. v4

SIRVIENTA QUE SEPA COCINAR PARA matrimonio solo se necesita, sueldo 35 pesos, Montevideo 560, primer piso.

SIRVIENTA SE PRECISA, TRATAR DOlores 85, de 8 a 10 a. m.

SIRVIENTA SE NECESITA PARA MAtrimonio, Parral 128, Caballito.

SIRVIENTA JOVEN NECESITO SUELDO 20 $, empezar, Brasil 1508.

SIRVIENTA PARA TODO TRABAJO SE necesita, Conesa 555, Colegiales.

SE PRECISA CHICA DE 14 A 15 años, Cabildo 1010, 2o. piso.

SIRVIENTA SE NECESITA PARA TODO trabajo, y cocina, Talcahuano 291, piso 2.

SIRVIENTA PARA TODO SERVICIO SE necesita, 40 $, Córdoba 812.

SE NECESITA niñera PARA niño DE UN año, bien recomendada, Vidt 1937.

SE NECESITA SIRVIENTA QUE ENtienda de cocina, Rivadavia 2860.

SE NECESITAN MUCAMO Y COCINERO, Santiago del Estero 264.

SIRVIENTA PARA TODO TRABAJO SE necesita, Corrientes 882, 2o. piso. v3

SIRVIENTA PARA TODO TRABAJO SE necesita, 15 de Noviembre [illegible]

SE NECESITA MUJER JOVEN, PARA cocina solamente, 20 $; Viamonte 2228.

SE NECESITA SIRVIENTA FORMAL para todo trabajo; México 1641.

SIRVIENTA SE NECESITA, CON RECOmendaciones, calle Canning [illegible]

SIRVIENTA MUY BUENA Y ASEADA, que sepa cocinar, se precisa, Brasil 477.

SIRVIENTA PARA CASA DE PENSION se necesita; Victoria 1966.

SE NECESITA CHICA DE 12 A 13 años, [illegible] 341.

SIRVIENTA SE NECESITA, TRATAR 2 a 4, Arenales 1876.

SIRVIENTA CON CAMA PRECISO, French 2381, inútil presentarse con retiro.

SE NECESITA UNA SIRVIENTA, Bartolomé Mitre 4460.

SE PRECISA SIRVIENTA, TUCUMAN 1016, 2o. piso.

SE NECESITA MUCHACHA DE 13 A 15 años, quehaceres, Montevideo 174.

SIRVIENTA SE NECESITA, TRATAR A la tarde; California 1837, izquierda.

SIRVIENTA JOVEN SE NECESITA, Sgo. del Estero 620.

SE PRECISA CHICA PARA CUIDAR UNA nena, Corrientes 882, 2o piso. v3

SIRVIENTA SE NECESITA PARA TODO trabajo, sueldo 40 $ Ecuador 1162.

SIRVIENTA QUE SEPA COCINAR SE necesita, sueldo 40 $, Maipú 624.

SE NECESITA UNA SIRVIENTA FORmal para todo trabajo, Catamarca 1008.

SIRVIENTA JOVEN, CORTA FAMILIA, se necesita, Gral. Urquiza 186. v3

SE NECESITA MUCHACHA Y SIRVIENta, Añasco 262.

SE NECESITA SIRVIENTA, ARGERICH 118, Flores.

SIRVIENTA JOVEN SE PRECISA, buen sueldo, Alberti 639.

SIRVIENTA QUE ENTIENDA DE COCIna, con cama, se precisa, Crámer 2230.

SE PRECISA SIRVIENTA O MUCHACHA, sueldo 20 a 25 $, Corrientes 3980.

SIRVIENTA NECESITO, RINCON 280.

SIRVIENTA SIN CAMA SE NECESITA, Paso 430.

SIRVIENTA PARA TODO TRABAJO con cama, se necesita, Charcas 4281.

SIRVIENTA RECOMENDADA SE NECEsita de 9 a 11 a. m., Quirno 59, Flores.

SIRVIENTA NECESITO, DE 14 A 16 años, sueldo 20 $, Cangallo 1759.

SIRVIENTA PARA TODO SERVICIO de corta familia se necesita, Bogotá 1961.

SE NECESITA SIRVIENTA FORMAL, para todo trabajo, Rivadavia 2960.

SIRVIENTA PARA MATRIMONIO SOLO se necesita, Bulnes 1129.

SIRVIENTA DE 15 años SE NECESITA, Cangallo 3647, dep. 3.

SIRVIENTA FORMAL CON CAMA SE necesita, 24 de Noviembre 955.

SIRVIENTA DE EDAD, SE PRECISA; Rosario 780 (Caballito).

SIRVIENTA SE NECESITA, CHARCAS 3778.

SIRVIENTA ARGENTINA DE BUENA presencia se necesita Carlos Calvo 618.

SIRVIENTA, QUE SEPA COCINAR, necesito, Junín 851, 2o. piso, derecha.

SIRVIENTA SE NECESITA, PARA familia, Av. de Mayo 1437, 1er. piso, izq.

SIRVIENTA JOVEN, QUE SEPA COCInar, se necesita; Agrelo 3218.

SIRVIENTA SE NECESITA, VICTORIA 3530.

SIRVIENTA QUE SEPA COCINAR sueldo 40 $, se necesita, San Carlos 3759.

SIRVIENTA QUE ENTIENDA ALGO de cocina, necesito, Castro 1408. v3

SIRVIENTA QUE ENTIENDA DE cocina, se necesita, Carlos Pellegrini 342.

SE NECESITA UNA MUCHACHA, corta familia, Senillosa 605.

SIRVIENTA SE NECESITA, CORDOBA 487, 5o. piso, derecha. v3

SIRVIENTA QUE ENTIENDA DE cocina preciso, Humberto 1o. 2828.

SIRVIENTA PARA MEDIO DIA, NECEsito; Defensa 831.

SE NECESITA MUCHACHA PARA CUIdar nena de 6 meses; Río IV 1766.

SIRVIENTA PARA DOS señoras, TRAtar todo el día, Monroe 3346.

SIRVIENTA PARA TODO TRABAJO, se necesita, E. Unidos 1503.

SIRVIENTA SE NECESITA, GALLO 2105. v3

SIRVIENTA QUE SEPA COCINAR, PAra el campo, Independencia 927.

SIRVIENTA SE NECESITA, CONSTITUción 1763.

SIRVIENTA PARA TODO TRABAJO SE necesita, Andes 552, dep. F.

SIRVIENTA SE NECESITA, BOLIVAR 635.

SIRVIENTA SE NECESITA PARA TODO trabajo, San Juan 4320.

SIRVIENTA O MUCHACHA SE NECEsita, Falcón 1656, sueldo 30 $. v2

SIRVIENTA, QUE SEPA SU OBLIGAción, se precisa; Avellaneda 2530. v2

SIRVIENTA DE 14 a 15 años, SE PREcisa, Bmé. Mitre 1284. v3

SE NECESITA MUCHACHA PARA TODO servicio, Rincón 168. v2

SIRVIENTA SE PRECISA, CORTA FAmilia, Venezuela 3346. v2

SIRVIENTA CON CAMA, SE NECESITA, Lerma 460. v2

SE PRECISA SIRVIENTA PARA MATRImonio solo, Saavedra 1173. v3m

SE NECESITA MUCHACHO Y MUCHAcha de 15 a 16 años, San Juan 4247. v2

SE PRECISA SIRVIENTA PARA TODO trabajo, sin cama, Yatay 880. v2

SIRVIENTA PARA CORTA FAMILIA SE necesita, con cama, Medrano 629. v2

SE NECESITA SIRVIENTA, PARA familia corta; Bermejo 390. v2

SE PRECISA MUCAMA BIEN RECOmendada; Rivadavia 2112. v2m

SIRVIENTA NECESITO PARA SERVICIO de matrimonio, Suipacha 232, 3er. piso.

SIRVIENTA TODO TRABAJO MUY corta familia, se necesita, G. Urquiza 2024.

SIRVIENTA PARA COCINA Y OTROS quehaceres se necesita, Charcas 1669.

SIRVIENTA FORMAL DE 30 A 40 años, se precisa, sueldo 15 pesos, Boedo 858.

SIRVIENTA PARA POCA FAMILIA SE necesita, buen sueldo, B. Mitre 4326.

SIRVIENTA SE PRECISA, SUELDO 20 $, poco trabajo, Venezuela 3070, de 8 a 10.

SIRVIENTA PARA TODO TRABAJO en corta familia, se necesita; Paracas 227.

SE NECESITA MUCAMA QUE SEPA planchar, con cama, Chacabuco 423, 2o. piso.

SIRVIENTA JOVEN PRECISO, PUEYrredón 1155; después de las 9 a. m.

SE NECESITA SIRVIENTA de 12 a 15 años para poco trabajo, San Luis 2918.

SE NECESITA SIRVIENTA QUE SEPA cocinar, lavar y planchar, Paraná 1035. v3

SE NECESITA SIRVIENTA JOVEN PARA todo trabajo, Donado 2408, Urquiza. v3

SIRVIENTA PARA CORTA FAMILIA que entienda de cocina; hay mucama, tratar después de las 8, Rivadavia 5216.

Señora DE 30 A 35 años SE NECESITA para los quehaceres de casa de personas mayores, Olaya 1660.

SE NECESITA SIRVIENTA PARA TODO servicio, que entienda de cocina, Boyacá 41, de 9 a 12. v3

SIRVIENTA CON CAMA, QUE SEPA COcinar se necesita, B. Mitre 1690, se exigen informes.

SIRVIENTA QUE SEPA COCINAR, CON cama, para matrimonio solo, Carlos Calvo 4009.

SE DA PIEZA Y pequeño SUELDO A MUjer formal para todo servicio de matrimonio solo, Achával 239, Flores.

SIRVIENTA SE NECESITA PARA TODO trabajo, prefiérese catalana, sueldo 35 pesos, Santa Fe 2080.

SIRVIENTA PARA TODO SERVICIO, que sepa cocinar, se necesita, con cama, sueldo 30 $. San Juan 3022. v3

SE NECESITA UNA SIRVIENTA QUE sepa lavar, dirigirse a Paseo de Julio 1230. v3

Señorita O señora JOVEN, PARA AYUDAR quehaceres, trato familiar, se necesita, Independencia 881, depto. 7, de 2 a 7. v3

SERVICIO DOMESTICO PEDIDO

SIRVIENTA PARA TODO TRABAJO QUE sepa su obligación se necesita, Serrano 772. v3

SIRVIENTA PARA QUEHACERES Y ALgo de cocina, sin cama se precisa, Santa Fe 2707.

SE NECESITA UNA MUCHACHA PARA todo servicio, Gorostiaga 2359, Colegiales.

SIRVIENTA SE PRECISA, PARA CORTA familia, sin cocinar, 30 $, C. Pellegrini 709.

SIRVIENTA, TODO SERVICIO CORTA familia, entienda algo cocina, necesítase; Río Bamba 588.

SIRVIENTA SE NECESITA, BUCARELLI 2614, Villa Urquiza, tranvía 96 o Lacroze.

SIRVIENTA QUE SEPA UN POCO DE cocina, para dos personas preciso, Garay 2894. v3

SE NECESITA SIRVIENTA PARA TODO trabajo, que entienda algo de cocina, buen sueldo; Pavón 633, Avellaneda.

SIRVIENTA SE NECESITA, MUJER SEria, para cuidar aves y otros quehaceres, en el Tigre; tratar Lima 490.

SIRVIENTA PARA CORTA FAMILIA, necesito, para todo menos cocina; Ayacucho 335. v3

SIRVIENTA, NECESITO, PREFIERO argentina, tratar de 10 en adelante, Victoria 1862.

SIRVIENTA QUE SEPA COCINAR, CON cama y recomendación, se necesita, corta familia, tratar Chile 879. 3er. piso.

SIRVIENTA PARA MATRIMONIO SOLO, con cama, sueldo 25 $, se precisa, Sarmiento 4670.

SE PRECISA SIRVIENTA PARA CASA de corta familia, buen trato, Pueyrredón 910.

SIRVIENTA PARA TODO SERVICIO, que entienda de cocina, se precisa, Guise 1936 entre Guemes y Charcas.

SIRVIENTA NECESITO PARA TODOS los días de 9.30 a 3 p. m., Cangallo 845, esc. izquierda.

SE NECESITA CHICA SIN PRETENSIONES para matrimonio solo, México 474, dep. 24.

SE NECESITA UNA SIRVIENTA PARA todo trabajo con recomendaciones, Herrera 1941. v3

SIRVIENTA NECESITO, TODO TRABAjo menos lavado, 22 $, tratar de tarde, Garay 679.

Señora FORMAL NECESITASE PARA cuidar casa de persona con dos hijos de 3 y 5 años, Holmberg 1050, Villa Ortúzar.

SIRVIENTA PARA TODO SERVICIO SE necesita, tratar de 12 a 2 p. m., Moreno 771.

SIRVIENTA FORMAL, RECOMENDADA, para corta familia, se necesita, Suipacha 819.

SIRVIENTA SE NECESITA DE 16 A 18 años, para los trabajos de corta familia, sueldo 30 $, Corrientes 2778, 2o. piso.

SIRVIENTA JOVEN, SE PRECISA, para todo trabajo de corta familia, Esmeralda 1047.

SE NECESITA CHICA DE 12 A 14 años, sin cama, Coronel Díaz 2561, esquina Las Heras.

SE NECESITA UNA SIRVIENTA PARA todo servicio, sueldo 30 pesos; Pozos 625.

SIRVIENTA QUE ENTIENDA DE COcina, se precisa, que sepa bien su obligación, Ramón L. Falcón 3065. v3

SIRVIENTA QUE ENTIENDA BIEN DE cocina, se necesita, para corta familia; Arenales 2347. v3

SIRVIENTA PRACTICA PARA TODO servicio menos cocina, que sepa coser, Chile 1573.

SIRVIENTA PARA TODO TRABAJO, se necesita, presentar referencias, Brasil 1881.

SIRVIENTA QUE SEPA COCINAR, REcomendada, necesítase Alvarez 1081, de 9 a 12 m.

SIRVIENTA FORMAL SE NECESITA para matrimonio solo, Corrientes 3989, dep. 12. v3

SIRVIENTA QUE SEPA COCINAR SE necesita para corta familia, Arredondo 2461, Belgrano. v2

SIRVIENTA PARA AYUDAR EN LOS quehaceres, personas mayores, sueldo 15 $, Córdoba 3690. v2

SIRVIENTA JOVEN ESPAÑOLA O ITAliana, para todo servicio, se necesita; Colombres 175. v2

SIRVIENTA, RECOMENDADA, QUE sepa algo cocinar, se necesita; Sarmiento 1459. v2

SIRVIENTA ARGENTINA PARA TODO servicio de corta familia, se precisa, con cama, Santa Fe 2911, 5o. piso derecha. v2

SIRVIENTA QUE SEPA COCINAR, SE necesita, buen trato, Arredondo 2275, Belgrano. v2

SIRVIENTA SE PRECISA PARA MATRImonio solo, con buenos informes, Montevideo 455. v3

SE NECESITA MUCAMA JOVEN PARA ayudar los quehaceres, Av. de Mayo 1120 (4o. piso). v2m

SIRVIENTA PARA TODO SERVICIO corta familia, se precisa, Pedernera 596, Flores. v2

SE BUSCA UNA MUCAMA, PRESENTARse con buenas referencias, Freyre 2115, Belgrano. v2

SE NECESITA UNA MUCHACHA DE 14 a 16 años, para ayudar en los quehaceres de casa, Rosario 414. v2

SE DA PIEZA Y pequeño SUELDO A mujer seria, prefiriendo del país, a cambio de servicio a corta familia, Santa Fe 2090.

SIRVIENTA QUE entienda de COCINA para todo trabajo de dos personas se necesita, sueldo 30 pesos, San Juan 1879, departamento 5.

SE BUSCA BUENA COCINERA QUE DEbe también ocuparse en otros quehaceres de la casa, buen sueldo, dirigirse calle Pichincha 132 en Caballito. v4

SIRVIENTA PARA TODO SERVICIO, que entienda algo de cocina, con buenas recomendaciones, se precisa, Bustamante No. 2246. v3

SE PRECISA MUCHACHA DE 13 A 15 años para ayudar en quehaceres domésticos, sueldo de 15 a 20 $; Salguero 276. v3

SIRVIENTA SE NECESITA QUE ENtienda algo de cocina, con cama, sueldo 30 $, Almagro 221, tratar de 10 en adelante.

SIRVIENTA QUE ENTIENDA TAMBIEN algo de cocina, se necesita para matrimonio alemán; calle Martínez 2056, entre Echeverría y Juramento, Belgrano.

SE NECESITA MUCHACHO PARA cocina y otros trabajos en almacén de campaña, tratar Estados Unidos 1300, de 7 a 8 a. m.

SIRVIENTA FORMAL SE PRECISA para todo trabajo en casa de matrimonio solo, pueblo cerca de la capital; ocurrir Inclán 3146. v2

SE NECESITA MUCHACHA DE 15 A 20 años para familia, ciudad de afuera, trato óptimo, presentarse Avellaneda 3501, V. Sársfield. v2

SE NECESITA SIRVIENTA PARA TODO trabajo de persona sola, inútil presentarse sin buenas recomendaciones, no se aceptan enviadas de agencias, presentarse de 9 a 10, Cerrito 607, dep. 10, piso 5o.

SE NECESITAN PARA CORDOBA, UNA mucama y una niñera, con informes, españolas o argentinas, y una cocinera francesa o argentina, de buena presencia; dirigirse Paroissien 2851, Núñez. v3

SE NECESITA señora SOLA, QUE SEPA cocinar, lavar y planchar, para matrimonio solo y otra para todo trabajo de limpieza, en San Martín, tratar Dorrego 1072, de 9 a 10 a. m.

SIRVIENTA JOVEN BIEN RECOMENDAda para cocina y los demás quehaceres, se necesita para matrimonio, sueldo 40 a 50 $, ocurrir de 9 a 12, Pino 3290, Belgrano R. v4

SEÑORA DE 40 O MAS AÑOS SOLA O con su hijo, para atender a persona sola, algo achacosa, se precisa Olleros 1645, talabartería, dirigirse por carta a A. F. C. o personalmente, informes, buenas condiciones. v2

SERVICIO DOMESTICO OFRECIDO

AMA SE OFRECE PARA CRIAR EN SU casa, buena leche, Entre Ríos 726. v2

AMA SE OFRECE PARA CRIAR EN SU casa o afuera, Tacuarí 1730.

AMA SE OFRECE, CON LECHE DE 3 meses, sin chico, Famatina 3055.

AMA SE OFRECE, PARA CRIAR EN su casa, leche 3 meses, Saavedra 738.

AMA A MAMADERA DESEARIA CUIdar un niño, Belgrano 880, pieza 6.

AMA SE OFRECE con BUENA Y ABUNdante leche de 4 meses, French 2941.

AMA DE LECHE, PRIMERIZA, SE ofrece para criar en su casa, Bulnes 1438. v4

AMA DE LECHE SE OFRECE, CUNA y ropa, 30 $, Cochabamba 2339, pieza 9. v3

AMA DE LECHE SE OFRECE PARA criar en su casa; Chile 1855, pieza 8. v3

AMA CON BUENA LECHE DE 5 MEses, para criar en la casa del chico, se ofrece; Los Patos 2731.

AMA CON BUENA LECHE DE 7 MESES se ofrece para dar el pecho dos veces al día, Santa Magdalena 319.

AMA SE OFRECE PARA AFUERA O EN la capital, primeriza, leche de 1 mes y 6 días; Carabelas 285, pieza 7. v3

AMA SE OFRECE, PARA CRIAR EN su casa, con mamadera, sin hijos, Paraguay 1521.

AMA CON LECHE DE 2 MESES, PAra criar en su casa, se ofrece, Belgrano 3695.

AMA CON ABUNDANTE LECHE DE 4 meses, se ofrece, Belgrano 1476, pieza No. 19. v3

AMA JOVEN, CON BUENA Y abundante leche de un mes y medio, se ofrece, Sra. J. T., Rivadavia 3072. v2

AMA ALEMANA DE 22 años SANA Y fuerte, con leche de 25 días, se ofrece, [illegible] a E. Hogghin, Arenales 3555. v2

AMA SE OFRECE, CON LECHE DE 6 meses, con certificados, Constitución 3839. v2

AMA CON LECHE ABUNDANTE SE ofrece en su casa, sin chico; Tucumán 1368. v3

AMA SIN HIJOS DESEARIA CUIDAR una criatura despechada, Billinghurst No. 1171. v2

AMA DE LECHE SE OFRECE CON NEne de un mes, para la casa del niño, Coronel Díaz 2070. v2

AMA JOVEN, RECIEN VENIDA, CON abundante leche, se ofrece para casa del niño, Victoria 1858, depto. 2. v2

AMA, CON LECHE DE TRES MESES se ofrece, para criar en su casa, Agüero 461, Piñeyro, Avellaneda.

AMA SE OFRECE, LECHE DE 8 DIAS sin amamantar, para criar en su casa, por fallecimiento de su hijo, dirigirse Ramón L. Falcón 5542. v2

AMA PRIMERIZA SE OFRECE PARA criar en casa del niño con certificado de la inspección de nodrizas, leche de 5 meses, Carlos Calvo 3854, dpto. G. v2

AMA SE OFRECE PARA CRIAR UN chico a mamadera o de despecho, matrimonio sin hijos, dará razón la encargada, Defensa 867. v3

COCINERO FORMAL ITALIANO OFREcese ciudad o campo, Rivadavia 5434.

COCINERA SENCILLA SE OFRECE, Alsina 1349, pieza 33.

COCINERA SENCILLA O BIEN TODO para matrimonio solo, Misiones 43.

COCINERA SE OFRECE, 45 $, CORRIENtes 2095, zapatería. v3

COCINERA Y LAVANDERA ARGENTINA se ofrece, Carlos Calvo 1924.

COCINERA JOVEN RECOMENDADA SE ofrece, French 2989. v3

COCINERA BUENA SE OFRECE PARA corta familia, Berutti 165, Avellaneda.

COCINERA FORMAL CON INFORMES, se ofrece; Chacabuco 1570. v3

COCINERA SE OFRECE, SABE CUMplir con su obligación, Defensa 819.

COCINERA SE OFRECE, SUELDO 40 A 50 $, Carlos Calvo 811. v3

COCINERA PARA COCINA SENCILLA se ofrece; México 962.

COCINERO ITALIANO SE OFRECE SIN pretensiones, Guatemala 5574. v4

COCINERA SE OFRECE, HONRADA Y trabajadora, Talcahuano 1234, pieza 58.

COCINERA SE OFRECE CON HIJA DE 15 años, Charcas 2143.

COCINERO ITALIANO COMPETENTE se ofrece, Quintino Bocayuva 448.

COCINERA ARGENTINA, SE OFRECE, para corta familia; Pozos 521. v2

COCINERA, RECOMENDADA, SE OFREce; Carlos Calvo 2186. v2

COCINERA FORMAL Y COMPETENTE, se ofrece, Paraná 682. v2

COCINERA SE OFRECE, SABE SU obligación, Humberto 1 1028. v2

COCINERA Y MUCAMA SE OFRECE con buenos informes, Charcas 2386. v2

COCINERA Y MUCAMA, CON recomendaciones, se ofrece, Tacuarí 1089. v2

COCINERA SE OFRECE, CON BUENAS recomendaciones, tratar Chile 715. v2

COCINERA española SE OFRECE, RECOmendaciones de 5 años, Cangallo 1568.

COCINERA BUENA, BIEN RECOMENdada se ofrece con cama, Libertad 1323. v2m

COCINERA PARA LA campaña, SE ofrece, o cuidar enfermos; Venezuela 823. v3

COCINERA CATALANA CON 6 años DE servicio en casa familia clemana, se ofrece, Moreno 1631.

COCINERA Y OTROS QUEHACERES SE ofrece con buenas recomendaciones, ciudad o campo, Sarandí 920.

COCINERO ITALIANO, GENOVES, SE ofrece, ciudad o campaña, Paseo de Julio 564. v3

COCINERA ALEMANA SE OFRECE con una hija de 10 años, para ciudad o estancia; Paseo Colón 1550.

COCINERA QUE SABE SU OBLIGACION se ofrece con buenos informes, Montevideo 372.

COCINERA DE EDAD, ESPAÑOLA, DE Barcelona, sabe cocinar y sin pretensiones, se ofrece, Victoria 1634, depto. 33.

COCINERA O MUCAMA ARGENTINA, recomendada, sin pretensiones, se ofrece, Caseros 843. v4

COCINERA Y PLANCHADORA ARGENtina, se ofrece, Deán Funes 1075, pieza 8.

COCINERA SE OFRECE CON RECOmendaciones, para familia, Ayacucho 1486.

COCINERA SE OFRECE Y OTROS QUEhaceres, muchacha joven, buenas referencias; calle Humberto 1o. 936, pieza 19.

COCINERA SENCILLA, SE OFRECE Y mucama recomendadas; Sgo. del Estero 145.

COCINERA PARA FAMILIA DISTINguida se ofrece, sueldo 50 a 55 $; Santa Fe 1816.

COCINERA SE OFRECE, CON RECOmendaciones para matrimonio, Azcuénaga 741.

COCINERA JOVEN SE OFRECE, SABE bien su obligación; Independencia 1543, pieza 8. v2

COCINERA JOVEN, SE OFRECE, SABE bien su obligación, con recomendaciones, Cangallo 1353. v3

COCINERA JOVEN, SE OFRECE PARA corta familia, con recomendaciones, B. de Irigoyen 240. v3

COCINERA ARGENTINA OFRECESE, buenas recomendaciones, Arenales 1239, dep. 9. v2

COCINERA SE OFRECE CON BUENAS recomendaciones para casa de familia, Tucumán 1539, depto. 3. v2

COCINERA Y MUCAMA SE OFRECEN, juntas o separadas, con buenas recomendaciones, Billinghurst 1575. v2

COCINERA FORMAL PARA CORTA familia con buenas recomendaciones, Paraguay 1335. v2

COCINERO ITALIANO SE OFRECE, casa de familia o almacén, recomendado, Esteco 2876. v3

COCINERA SE OFRECE PARA COCINA sencilla y otro quehacer, con buenas recomendaciones, Río Bamba 1021. v2

COCINERO SE OFRECE PARA COCINA sencilla, tratar personalmente, B. Mitre 1994. v2

COCINERA SE OFRECE PARA COCINA sencilla y corta familia, sin pretensiones, Sarandí 654. v2

COCINERO ITALIANO SE OFRECE solo recomendado, Avellaneda calle Pavón 78. v2

COCINERA, señora DE RESPETO, ASEAda y de toda confianza, se ofrece para casa de corta familia; Carlos Calvo 3523.

COCINERA JOVEN, COMPETENTE EN su oficio se ofrece, tratar personalmente o por carta con sus patrones, Sucre 2564, Belgrano.

COCINERO DE PROFESION SE OFREce para ciudad o campaña, se prefiere hotel o casa de pensión de primer orden, C. Pellegrini 317. v4

COCINERA O SIRVIENTA SE OFRECE con buenas recomendaciones con chica de 14 años, para niñera o mucama, B. Mitre 1994

COCINERA PARA COCINA SENCILLA, matrimonio solo, o señorita formal, vasca, para compañía de señora, se ofrece, con certificados, Cerrito 4129.

COCINERO MUCAMO BIEN RECOMENdado y con buena ropa y garantía, se ofrece para señor solo o matrimonio solo, plancha trajes, etc, Humahuaca 3951. v2m

COCINERA, señora MAYOR, EXTRANjera educada, muy competente variar comidas y postres, ofrécese a distinguido matrimonio o familia de tres o cuatro personas, solamente para cocina, referencias a satisfacción, C. N., Cervantes 247, Ramos Mejía.

DESEA COLOCARSE LAVANDERA Y otros quehaceres, Sarandí 860.

DOS SIRVIENTAS SE OFRECEN PARA todo trabajo, una para mucama, entiende de cocina y formales, tienen recomendación, Alsina 2571, pieza 24.

EN CASA DE FAMILIA DECENTE SE desea cuidar criatura de despecho, San Ramón 120. v3

GUATEMALA 5424, SE OFRECE SIRvienta. v3

HOMBRE FORMAL ITALIANO, SE ofrece para portero de corta familia, Pueyrredón 1775. v3

JOVEN RECIEN VENIDO, ESPAÑOL SE ofrece todo trabajo, Pichincha 1400.

JOVEN SE OFRECE PARA TODO TRAbajo, con referencias, A. de Mayo 1110.

JOVEN SE OFRECE, PARA PORTERO o mucamo, Reconquista 490. v2

JOVEN SE OFRECE PARA MUCAMA DE casa de familia, recomendada, Chacabuco 673.

JOVEN ESPAÑOL PARA CUALQUIER trabajo, se ofrece, de 18 años, Valentín; Medrano 1395.

JOVEN COMPETENTE SE OFRECE PAra ayudante o peón de cocina, Constitución 2299.

JOVEN DE 20 años, SE OFRECE, PARA limpieza, casa familia o atender enfermo, buenos certificados de enfermero; R. Llera, Junín 1276.

JOVEN SE OFRECE, PARA MUCAMO de hotel o casa negocio, de 20 años, muy práctico y bien recomendado, dirigirse solo por carta Alsina 2327, J. Menéndez.

JAPONES SE OFRECE, PARA PEON de cocina o cualquier trabajo, tiene buenas recomendaciones, a N. S., Montes de Oca 439. v2m

JOVEN JAPONES, SE OFRECE COMO mucamo y jardinero o caballerizo, otro cualquier trabajo, casa de familia, con buenos certificados, sin cama, A. Yoguza, Daniel Cerri 1137. v4

JAPONES SE OFRECE, PARA LIMPIEza y portero de un departamento o encargado: es muy práctico, sabe castellano, con recomendación; por carta a Y., Magallanes 1460. v3

JAPONES DE 15 A 16 años, BUENO, trabajador, tratar de 3 a 4, Corrientes 2042.

LAVANDERA ARGENTINA SE OFREce, S. del Estero 782. v2

LAVANDERA SE OFRECE, PLANCHA y repasa, para hotel o familia, por día, Callao 817.

LAVANDERA SE OFRECE POR DIA O por mes, o para algún otro trabajo, Coronel Díaz 1746.

LAVANDERA Y PLANCHADORA DE profesión se ofrece con buenos informes, 2 ó 3 días por semana o más, Bolívar 713.

LAVANDERA ARGENTINA SE OFRECE; sabe muy bien cualquier otro trabajo, sin pretensiones, Cayena 2226 (La Paternal).

MUCHACHO DE 15 años SE OFRECE, cualquier trabajo, Cangallo 1128.

MUCAMA GENERAL O niñera, SE ofrece, Misiones 2071.

MUJER FORMAL SE OFRECE PARA la cocina, va al campo, Bebedero 4210.

MUCAMA Y SIRVIENTA SE OFRECEN, Santiago del Estero 1835.

MUCHACHA SE OFRECE PARA MUCAma, de 18 años; Chacabuco 940.

MUCHACHA SE OFRECE DE 13 A 14 años, con retiro; Chacabuco 940.

MUCAMA SE OFRECE, COSER Y PLANchar bien, Bdo. de Irigoyen 986.

MUCHACHA PARA TODO TRABAJO SE ofrece, Sáenz Peña 451.

MUCHACHA SE OFRECE DE 14 años, para matrimonio; Victoria 1530.

MUCAMA O SIRVIENTA SE OFRECE, española, recomendada, Victoria 3237.

MUCAMA GENERAL SIN CAMA, SE ofrece, sabe coser, Corrientes 1160.

MUCAMA OFRECESE PARA PENSION, Córdoba 1056.

MUCHACHA SE OFRECE PARA TODO trabajo, Maipú 973.

MUCAMA SE OFRECE QUE SABE SU obligación, Defensa 369.

MUCAMA JOVEN DE BUENA PRESENcia, se ofrece, Alsina 1459. v3

MUCHACHO SE OFRECE, 16 años, PAra cualquier trabajo, Ayacucho 965.

MUCAMA CON RECOMENDACION SE ofrece, Talcahuano 425, portería. v3

MUCAMA O SIRVIENTA SE OFRECE buenos informes; Perú 688.

MUCHACHA DE 15 años, SE OFRECE, Montevideo 1049.

MATRIMONIO JOVEN SE OFRECE, ella sabe cocinar, todo trabajo; Chile 1238.

MUCAMA O COCINERA SE OFRECE, Avellaneda 2314, Flores.

MUCAMA O SIRVIENTA SE OFRECE con buenas recomendaciones, Cabrera 4659.

MUCAMA SE OFRECE CON HIJA DE 16 años, Charcas 2143.

MUCAMA FORMAL SE OFRECE, Carlos Calvo 1760. v3

MUCAMA GENERAL SE OFRECE, Venezuela 1237. v2

MUCAMA SE OFRECE CON RECOMENdaciones de 6 años, Charcas 2426. v2

MUCAMA SE OFRECE CON BUENOS informes, Liniers 347. v2

MUCAMA ITALIANA SE OFRECE, buenas referencias; Arcos 3153, Núñez. v3

MUCAMA SE OFRECE PARA PENSION u hotel, Liniers 471. v2

MUCAMA SE OFRECE, SABE PLANchar, Blanco Encalada 2068. v2

MUCHACHA DE 11 años SE OFRECE para matrimonio solo, Venezuela 1823. v3

MUCAMA, niñera O SIRVIENTA, SIN cocinar, se ofrece, corta familia, Rivadavia 7583, depto. 3, U. T. 1264, Flores.

MUCHACHA RECIEN VENIDA SE ofrece para matrimonio solo, Almirante Brown 200. v4

MUCHACHA DE 14 años, SE OFRECE para mandados y limpieza, Suipacha 1219, pieza 36.

MUCAMA DE COMEDOR O DE ADENtro se ofrece, con buenas recomendaciones, E. L.; Moreno 650.

MATRIMONIO ESPAÑOL SE OFRECE, quintero, la señora cocinera, Quilmes, F. C. S.; F. Hernández, Sarmiento 340. v3

MUCAMA SE OFRECE CON EXCELENtes recomendaciones, sabiendo su obligación, Humahuaca 3951.

MUCHACHO ITALIANO SE OFRECE, cualquier trabajo, sin pretensiones, 548 Arnoz. v3

MATRIMONIO SE OFRECE, QUINTERO entiende algo de jardín, ella cocinera u otros quehaceres; Lima 226.

MUJER SE OFRECE PARA COCINA sencilla y otro quehacer y mucama; Lavalle 614.

MUCHACHA JOVEN SE OFRECE PARA servicio de corta familia, sabe cocinar, buenas referencias; Humberto 1o. 936.

MUCHACHA SE OFRECE PARA MUCAma, corta familia; Bolívar 568, pieza 4. v4

MUCAMA O SIRVIENTA ESPAÑOLA, se ofrece, con recomendaciones de 2 años, Salta 1231, pieza 17. v3

MUCAMA SE OFRECE, DE ADENTRO o general, con buenas recomendaciones, J. C., México 1039. v3

MUCHACHO, CON BUENAS REFERENcias, se ofrece, para mandados, Lima 1743.

MUCHACHA SE OFRECE RECOMENDAda de 15 años para matrimonio, Cochabamba 1130.

MATRIMONIO SE OFRECE PARA EL campo, sin hijos, dirigirse M. P., Famatina 3065.

MUCHACHA SE OFRECE PARA MATRImonio solo o personas mayores, presentada por sus padres, Estados Unidos 1130.

MUCAMO DE ADENTRO SE OFRECE para hotel con recomendaciones a satisfacción, tratar calle Chile 326, A. Q. v4

MADRE E HIJA DE 11 años, SE ofrece para la cocina o cualquier trabajo, recomendadas, Constitución 2847. v3

MUCHACHA DE CONFIANZA SE OFREce para todo trabajo, entiende de cocina, Lavalle 347.

MUCAMA SE OFRECE, PARA HOTEL o casa pensión importante, tiene buenos certificados, M. S., Tucumán 1480. v4

MATRIMONIO SE OFRECE PARA SERvicio doméstico u otros quehaceres para ciudad o campaña; Río Bamba 1021.

MUCHACHA DE 18 años SE OFRECE para matrimonio o corta familia o mucama, P. Colón 819.

MUJER DE 40 años SE OFRECE MUCAma o planchadora, Sarandí 531, puede dar informes de su conducta.

MUCAMA CASTELLANA PARA CORTA familia, con recomendaciones, se ofrece Carlos Calvo 1034.

MATRIMONIO COMPETENTE SE ofrece con dos chicos grandecitos, sin pretensiones, Thames 1453. v4

MADRE E HIJA SE OFRECEN, RECOmendadas, para todo trabajo, Corrientes 2868. v3

MUCAMA PARA CASA DE FAMILIA, con buenas recomendaciones, se ofrece, Venezuela 412.

MATRIMONIO JOVEN SE OFRECE, para todo trabajo de corta familia, Ayacucho 965, pza. 36.

MATRIMONIO SE OFRECE, ESPAÑOL, ella cocinera y él cochero, para ciudad o campo, Constitución 2339. v3

MATRIMONIO SE OFRECE, COCINERA y mucamo de comedor, buenos informes, Venezuela 436. v2

MUCAMA SE OFRECE, PARA TODO servicio, menos cocina, sabe su obligación, México 1640. v12

MUCHACHO DE 14 años, PRESENTADO por sus padres, se ofrece, para cualquier trabajo; México 3350. v2

MUCAMA SE OFRECE PARA TODO trabajo menos cocina, Avenida Quintana 928. v2

MUCAMA SE OFRECE, PARA CUALquier trabajo, sabe coser y planchar, Alsina 831. v2

MUCAMA GENERAL SE OFRECE PARA adentro, con buenas recomendaciones, Entre Ríos 1221. v2

MUCHACHO SE OFRECE DE 9 años para los mandados, sin sueldo, Corrientes 1598, depto. 4, piso 2o. v2

MUCAMA RECIEN VENIDA madrileña, se ofrece, sabe bien su obligación y buenas referencias, Esmeralda 351. v3

MUCAMA SE OFRECE PARA CASA de pensión, con recomendaciones, Viamonte 536. v2

MUCAMA SE OFRECE, SABIENDO HAblar alemán, ruso y un poco castellano, tratar Belgrano 1476, pieza 20. v2

MOZO SE OFRECE, ENTIENDE BIEN de cocina y limpieza, con recomendaciones, para ciudad o campo, Yatay 775. v2m

MATRIMONIO SE OFRECE, EL COCHEro u otro trabajo, ella mucama o cocinera sencilla, ciudad o campo, Cabildo 2656.

MATRIMONIO SUIZO SE OFRECE, buena cocinera y quintero o peón de limpieza, va al campo, Tucumán 349, a Suizo. v3

MADRE E HIJA DE 24 años, PIDEN pieza en cambio de servicio de persona sola, con pequeño sueldo, Honduras 4756. v3

MATRIMONIO ALTA ITALIA SE OFREce, cocinera, el marido para limpieza, por carta o personalmente, Belgrano 3242. v3

MATRIMONIO PIAMONTES, QUINTERO jardinero y cocinera, con una hija de 14 años, para estancia, se ofrece, Santiago Pessione, Córdoba 1455. v4

MUCHACHA DE 16 años SE OFRECE para mucama o niñera, práctica, buena presencia y buenas recomendaciones, tratar Coronel Díaz 1406. v3

MUCAMA JOVEN SE OFRECE CON buenas recomendaciones, para adentro o para comedor sabe lavar y planchar, Gallo 556.

MATRIMONIO SE OFRECE PARA LOS quehaceres de casa particular, corta familia, o la señora cocinera; ver y tratar Lavalle No. 1180. v3

MATRIMONIO JOVEN SIN HIJOS SE ofrece para casa particular o consultorio, sin pretensiones, dirigirse a A. H., General Paz 2412, Belgrano. v3

MATRIMONIO JOVEN SE OFRECE PAra el campo o ciudad, con recomendaciones de dos años para cualquier trabajo, Estados Unidos 910.

MATRIMONIO SUIZO FRANCES, SIN hijos, se ofrece, para el campo, quintero y cocinera, los dos de profesión, con recomendación; San Martín 1156. v3

MUCAMA DE ADENTRO O GENERAL, joven, de buena presencia, se ofrece, sabe su obligación, tiene informes, prefiere familia extranjera; Cabello 3169. v2

MATRIMONIO VASCO, SIN HIJOS Y formal se ofrecen, saben cocinar u otros quehaceres domésticos, hablan francés, Loria 2309. v2

MUCAMA española DESEA COLOCARSE de niñera o todo trabajo de corta familia menos cocina, ocurrir Sinclair 3051 Palermo. v2m

MATRIMONIO AUSTRO-HUNGARO SE ofrece, ella buena cocinera y él mucamo, trabajos para casa, van al campo; 25 de Mayo 356, pieza 12. v2m

MATRIMONIO español SOLO SE OFREce, para estancia en 70 $, buena cocinera para patrones y peones, él quintero y jardinero, con certificados, Inclán 2559. v2

MATRIMONIO JOVEN ESPAÑOL, se ofrece, ella sirvienta y él portero u otros quehaceres de la casa, para tratar por carta o personalmente, Sadi Carnot 250, F. M. v2m

MATRIMONIO SE OFRECE, EL DE COlor, inglés, buen cocinero peón, ella argentina, hija de franceses, mucama o lavandera, recomendados, van al campo; José G., Agrelo 3254.

MATRIMONIO JOVEN SIN HIJOS SE ofrece, para el campo, la señora buena cocinera y otros quehaceres, el marido sabe manejar carro, arado y cualquier otro trabajo, Santa Fe 4597, P. S. v4

MATRIMONIO SIN HIJOS, SE OFRECE, él quintero, la señora buena cocinera, sabe de postres y amasar, con buenas recomendaciones, para ciudad o campo, Lima 247. v2

MATRIMONIO JAPONES, CON HIJO, muy competente y trabajadores, él jardinero quintero, muy práctico, ella limpieza, cuidar casa, se ofrece, con certificado, Hernandarias 1537, pieza 35. v3

MATRIMONIO CASTELLANO, SE ofrece sin hijos, jardinero quintero o peón de limpieza, buena cocinera o mucama, sabe lavar y planchar, buenos certificados, Chile 306. v3

MATRIMONIO español SE OFRECE CON chico tres años, buena cocinera, lavandera, quintero, jardinero, muy trabajadores, recomendados, sin pretensiones, Beron de Astrada 2140. v3

MATRIMONIO español SE OFRECE PAra estancia, con una hija de 14 años, él quintero y entiende de jardín, la señora cocinera o cuidadora de aves, tienen recomendaciones; Triunvirato 647, pieza 22. v3

MATRIMONIO JOVEN, ARGENTINO, sin hijos, se ofrece para estancia, ella para quehaceres domésticos, sabe cocina, él de peón, es domador, dirigirse personalmente o por carta a J. B., Ing. E. Mitre 939, Lanús, F. C. S. v4

MATRIMONIO VASCOESPAÑOL, SE ofrece, buena mucama, lavar u otros quehaceres, sabe de cocina, él para portero, mucamo o limpieza departamento, apto para restaurant, café o fonda, buenas referencias, Chacabuco 133, Café.

MATRIMONIO VASCO, JOVENES, SIN hijos, desearían ocuparse en casa particular, fuerte y seria; él cocinero de profesión; ella ayudanta y lavandera; también aceptan de portero y mucamos u otros trabajos de servicio doméstico, inmejorables recomendaciones; dirigirse Chile 1672. v2

MATRIMONIO SIN HIJOS, ESPAÑOL, de buena presencia y decentes, se ofrece, la señora de ama de llaves, dama de compañía o niñera y él de portero o cosa análoga para ciudad o campaña, referencias a satisfacción, Dirigirse L. P., Riglos 521, Caballito. v2

NIÑERA O AYUDAR A QUEHACERES, de 11 años se ofrece, Lima 1763. v3

NIÑERA O MUCAMA DE ADENTRO SE ofrece, Chacabuco 1372, dep. 11.

NIÑERA O MUCAMA PARA CORTA familia, con buenos informes, se ofrece; Chile 1652.

NIÑERA, ESPAÑOLA, DE 15 años, SE ofrece, presentada por sus padres, Rivadavia 151, (Piñeyro), Avellaneda.

NIÑERA O MUCAMA SE OFRECE, CON buenas recomendaciones; por carta o personalmente; San Luis 2660. v3

NIÑA DE 9 años, SE OFRECE PARA matrimonio solo, no pretende sueldo, calle Pasco 190.

PORTERO SE OFRECE HOMBRE SERIO, español, con buenas recomendaciones, calle Corrientes 2762. v2

PORTERO, CON BUENAS RECOMENDAciones, de 22 años, sabiendo manejar ascensor, se ofrece, México 3211.

PERSONA FORMAL, BIEN RECOMENdada, aseada, apta todo trabajo, ofrécese, 24 Noviembre 713.

PEON DE COCINA MUY PRACTICO SE ofrece para cocinero de corta familia, cocina sencilla, por carta, Berutti 3039, M. R.

PORTERO O PEON SE OFRECE, PARA casa de negocio o particular, con recomendaciones; dirigirse a S. C., Esmeralda 188. v2

SE OFRECE MUCAMA COMPETENTE, tratar Quito 4074. v3

SE OFRECE MUCAMA, AVELLANEDA 1947. v3

SE OFRECE señorita PARA TODO TRAbajo, Dobias 273. v3

SE OFRECEN DOS HERMANAS, UNA 20 años, y otra de 12; Rocha 1460.

Señora SE OFRECE PARA LAVAR Y planchar ropa lisa, Arredondo 2477.

SIRVIENTA SE OFRECE CON CHICA de 5 años, corta familia, Bolívar 1559.

SE OFRECE MUCAMA BIEN PRACTIca, Jujuy 4427, Palermo. v4

Señora FORMAL PARA CORTA FAMILIA se ofrece, Carlos Calvo 1764

SIRVIENTA SE OFRECE PARA CORTA familia, Catamarca 1071, V. D.

SIRVIENTA SE OFRECE PARA TODO trabajo, recomendada; Victoria 3181.

SIRVIENTA O MUCAMA SE OFRECE, Tucumán 1341. v3

SE OFRECE MUCHACHA POR MES O por medios días, B. Irigoyen 965. v4

SE OFRECE SIRVIENTA PARA CORTA familia; Gallo 1817. v3

SIRVIENTA SE OFRECE PARA TODO trabajo; Santa Adelaida 429.

SE OFRECE MUCAMA O niñera; Tacuarí 1772. v2

SIRVIENTA SE OFRECE, RECOMENDAda, Dobias 476.

SIRVIENTA SE OFRECE PARA TODO servicio, San Martín 1086.

SE OFRECE SIRVIENTA, PARA TODO servicio, Salta 1231, pieza 52.

SIRVIENTA SE OFRECE, CON BUENOS informes; Independencia 584.

SE OFRECE MUCHACHA, ENTIENDE de cocina, recomendada, Viamonte 1605.

SIRVIENTA PARA TODO TRABAJO, entiende de cocina se ofrece, Bolívar 1070.

SE OFRECE SIRVIENTA DE ADENTRO o niñera, Andes 1393. v3

Señora FORMAL SE OFRECE PARA TOdo trabajo, con retiro, Perú 549.

SIRVIENTA SE OFRECE, BUENAS REcomendaciones, Independencia 1552.

SIRVIENTA SE OFRECE PARA CORTA familia, Rioja 1737.

SIRVIENTA SE OFRECE PARA MEDIO día, Perú 5147. v3

SIRVIENTA SE OFRECE, BUENAS recomendaciones, sabe cocinar; Alsina 2458.

SIRVIENTA SE OFRECE, RECIEN venida, para corta familia, French 2331.

SIRVIENTA SE OFRECE, CON RECOmendaciones, calle Paraguay 1541.

SE OFRECE SIRVIENTA ARGENTINA, Venezuela 902, altos.

SIRVIENTA SE OFRECE, VICTORIA 3535 v3

SE OFRECE MUCAMA CON RECOMENdaciones; Sarmiento 3014. v3

SE OFRECEN DOS MUCAMAS JUNTAS o separadas, Piedras 609.

SE OFRECE SIRVIENTA JOVEN PARA corta familia, Perú 1162, piso 7o.

Señora FORMAL SE OFRECE PARA TOdo trabajo 24 Noviembre 469.

SE OFRECEN DOS HERMANAS, TODO trabajo, menos cocina, B. [illegible] 235.

SE OFRECE SIRVIENTA RECIEN VEnida, española, Malabia 569.

SIRVIENTA SIN PRETENSIONES, COrrientes 1263, 5o. piso, D. J.

SIRVIENTA española SE OFRECE para corta familia o matrimonio, Gallo 2512.

SIRVIENTA JOVEN SE OFRECE, Garay 529. v3

SE OFRECE SIRVIENTA FORMAL para todo trabajo, Río de Janeiro 1262.

SIRVIENTA SE OFRECE, PARA TODO trabajo, Tacuarí 574.

SE OFRECE MUCHACHA DE 12 años, sabe leer, Georgetown 554.

SE OFRECE SIRVIENTA, SIN CAMA Y sin pretensiones; Lavalle 1328.

Señora SE OFRECE, COMO COCINERA o mucama; Congreso 3330.

SE OFRECE MUCHACHO PARA CUALquier trabajo, Belgrano 1477.

SE OFRECE COCINERA Y DEMAS QUEhaceres, buena, Chacabuco 737. v3

SE OFRECE SIRVIENTA QUE entienda de cocina, Montes de Oca 1462.

SIRVIENTA SERIA, CIUDAD O CAMPO, se ofrece, Venezuela 2182.

SE OFRECE MUCHACHO PARA matrimonio solo, sin cocina, Lavalle 1860.

SE OFRECE MUCHACHA DE COLOR para personas mayores, Venezuela 2978

SE OFRECE LAVANDERA, CHILE 838.

SIRVIENTA SE OFRECE, PARA CORta familia, Belgrano 1476.

SE OFRECE señora FORMAL, ITALIAna, para todo trabajo, Alberti 1730.

SE OFRECE MUCAMA O TODO TRAbajo, española, Victoria 568.

SIRVIENTA SE OFRECE, PARA TODO trabajo, Almeida 2602. v3

SE OFRECE MUCAMA, SABE COSER, tratar Andes 1669. v4

SE OFRECE SIRVIENTA TODO TRABAjo, Algarrobo 131, Barracas al Norte.

Señora OFRECE UN CHICO DE 14 años por la educación, Bolívar 1047. v3

SIRVIENTA SE OFRECE, SABE DE cocina, French 2981.

SE OFRECE SIRVIENTA PARA TODO trabajo, Viamonte 1345, sala, altos.

SE OFRECE RECIEN VENIDA, TRATAR personalmente; Alberti 2068. v2

Señor CON RECOMENDACION, DESEA cuidar niño o niña; Lavalle 1312. v2

SIRVIENTA SE OFRECE, SABE COSER y todo trabajo, Victoria 3441. v2

SIRVIENTA SE OFRECE PARA TODO trabajo, menos cocina, Alvarez 259. v2

SE OFRECEN DOS CHICAS UNA DE 7 años, la otra de 10, Córdoba 529. v2

SIRVIENTA ESPAÑOLA se ofrece, sabe su obligación; Acevedo 1291. v2

SIRVIENTA SE OFRECE PARA CORTA familia, Moreno 1571. v2

SIRVIENTA SE OFRECE, SABE DE COcina, Sáenz Peña 1431. v2

SE OFRECE COCINERA, SABE SU obligación, San Martín 927, pieza 24. v2

SE OFRECE MUCAMA GENERAL, SARmiento 3299. v2

SE OFRECE SIRVIENTA PARA CORTA familia, Gallo 1718. v2

SE OFRECE señora VASCO-ESPAÑOLA, para corta familia, Deán Funes 1920, v2

SE OFRECE SIRVIENTA FORMAL, para todo trabajo, Ecuador 1546. v2

SE OFRECE SIRVIENTA, ENTIENDE de cocina, Belgrano 3321. v2m

SE OFRECE SIRVIENTA, PARA CORTA familia, Talcahuano 358. v2

SE OFRECE SIRVIENTA, PARA TODO trabajo; Moreno 1943. v2

SE OFRECE MUCAMA, CON RECOMENdaciones; Andes 1048. v2

SIRVIENTA SE OFRECE, ENTIENDE de cocina, Miller 2385. v2

SE OFRECE SIRVIENTA, CON RETIRO, Chacabuco 960, pieza 12. v2m

SIRVIENTA SE OFRECE, CORDOBA 930. v2

SE OFRECE UNA SIRVIENTA, Humberto 1247. v2

Señora FORMAL SE OFRECE, SIN CAma, Catamarca 437. v2m

SIRVIENTA SE OFRECE, PARA TODO trabajo, con retiro; Esmeralda 576.

SE OFRECE MUCAMA VASCO-española, con recomendaciones, Cangallo 2395.

SE OFRECE SIRVIENTA PARA TODO trabajo, argentina, Bmé. Mitre 1284.

SE OFRECE señora ITALIANA, PARA lavado de corta familia, Cevallos 152. v3

SIRVIENTA RECIEN LLEGADA DE buena presencia, se ofrece, Solís 374, p. 10. v3

SE OFRECE UNA SIRVIENTA PARA todo trabajo de mucama, Cevallos 553 o 58, ciudad.

SIRVIENTA GENERAL, ARGENTINA, se ofrece, con buenas recomendaciones, Andes 838.

SE OFRECE COCINERA BUENA, CON una hija para niñera o mucama, Defensa 347.

SIRVIENTA SE OFRECE CON UNA CHIca de 2 años, sabe cocinar, México 1166, pieza 18

SE OFRECE SIRVIENTA, PARA TODO trabajo matrimonio solo o corta familia; B. Mitre 2752. v4

SE OFRECE señora PARA COCINA Y quehaceres, recomendada, Venezuela 1468, pieza 15.

SE OFRECE LAVANDERA JOVEN, PAra hotel o casa de pensión; Defensa 683. v3

Señora ITALIANA DE EDAD, SE ofrece para todo trabajo de corta familia; Paroissien 2752. v3

Señora DESEA OCUPACION MEDIO DIA, para limpieza, Josefa Vilaboa; Defensa 520. v4

SE OFRECE MUJER PARA LAVAR Y planchar por día o por mes; Humberto 1 1026, pieza 10.

Señora VIUDA SE OFRECE TODO TRAbajo, con retiro a su casa, Carlos Calvo 766.

SIRVIENTA española SE OFRECE PARA corta familia o matrimonio solo; Tacuarí 1260.

SIRVIENTA ESPAÑOLA SE OFRECE para mucama o cocinera sencilla Mansilla 2572. v3

SE OFRECE SIRVIENTA PARA COCINA sencilla o mucama general, dirigirse por carta o personalmente a Salta 161. v3

SIRVIENTA JOVEN SE OFRECE PARA ir al campo, con recomendaciones, Tacuarí 905.

Señora FORMAL ESPAÑOLA SE OFRECE para sirvienta de todo trabajo, siendo casa liviana, B. Mitre 1468, dep. 3.

Señora SE OFRECE PARA LAVAR O cualquier trabajo, por día u horas, Santo Domingo 1755, Barracas.

Señorita HABLA CORRECTAMENTE francés, se ofrece para mucama de adentro y costura, Moreno 650.

SE OFRECE LAVANDERA PARA TAller o casa de familia; Deán Funes 1117. v4

SIRVIENTA, señora SOLA, FORMAL, SE ofrece, entiende todo trabajo, sabe cocinar; Independencia 810.

SIRVIENTA SE OFRECE, SABE COCInar, lavar y planchar de almidón, tiene buenas recomendaciones; Anchorena 985.

SE OFRECE JOVEN DE 19 años PARA todo trabajo y un muchacho de 12 años para mandados, Perdriel 491.

SIRVIENTA TODO TRABAJO O COCIna sencilla, con buenas recomendaciones, se ofrece, Chacabuco 713. v3

SIRVIENTA SE OFRECE PARA TODO trabajo, para matrimonio, calle San Lorenzo 342. v3

Señora DE 23 años SE OFRECE PARA mucama o cualquier trabajo; Rocha 1566, B. al Norte.

Señora FORMAL CON UNA HIJA DE 17 años, se ofrece para todo trabajo, con buenas recomendaciones; Defensa 1072. v3

Señorita PARA ESCRIBIR A MAQUINA se ofrece, sueldo 35 $. Por carta a M. B., Av. de Mayo 1298.

SE OFRECE SIRVIENTA PARA TODO trabajo, joven y buena presencia; P. Colón 1610.

Señorita DE 17 años Y BUENA PRESENcia se ofrece para consultorio; Mercedes M., Sarandí 896.

Señora SE OFRECE PARA CUIDADO DE escritorio o casa de personas solas; Liniers 166, depto. 15.

Señor FORMAL OFRECESE TODO trabajo poca familia con retiro, Cochabamba 1163, pza. 19. v13

SIRVIENTA SE OFRECE QUE entiende de cocina y otros quehaceres, Defensa No. 369.

SE OFRECE SIRVIENTA O MUCAMA con buenas recomendaciones en casa de familia, Salguero 2231. v3

SE OFRECE señora DE EDAD PARA el cuidado de persona de edad, sin pretensiones; Cangallo 1938.

SE OFRECE niñera O MUCAMA PARA corta familia, bien recomendada, Bolívar 276, sala.

SE OFRECE SIRVIENTA O MUCAMA con recomendación, Venezuela 1468, pieza 22.

SE OFRECE SIRVIENTA PARA TODO trabajo de corta familia, Estados Unidos 1473. v3

SE OFRECE MUCAMA PARA TODO servicio, no entiende de cocina, Venezuela 3157. v4

Señora SERIA, SE OFRECE PARA COCIna sencilla y algún otro quehacer, con o sin retiro; Lima 1493. v3

SE OFRECE MUCAMA O PARA TODO trabajo menos cocina; Guardia Vieja 3127.

SE OFRECE COCINERA FORMAL PAra cocina sencilla; Defensa 683, pieza No. 6. v3

Señora SE OFRECE, PARA LA COCINA o servicio de corta familia, cambio de pieza, Cangallo 1922. v3

SIRVIENTA ENTIENDE DE COCINA, buenas recomendaciones, se ofrece, Talcahuano 314.

SIRVIENTA COMPETENTE SE OFRECE para matrimonio solo, sabe cocinar; Chile 1238.

SE OFRECE señora RECOMENDADA para lavar o planchar o quehaceres; Pozos 825. v4

SIRVIENTA FORMAL SE OFRECE PAra todo el trabajo; sabe cocinar, tiene buenos informes; Humberto 1 868.

SE OFRECE señora PARA CRIAR UN chico a pecho o mamadera; Ituzaingó 650.

Señora SE OFRECE PARA TRABAJAR por mes o por medio día; Venezuela 452, pieza 33.

SIRVIENTA QUE ENTIENDE DE COcina, se ofrece, con hijo de 12 años, por carta Castillo 246.

Señora SE OFRECE, CON CHICA DE 8 años, para todo servicio, dándole pieza al marido, Solís 330.

SE OFRECE COCINERA CON RECOmendaciones, para todo trabajo, Uriarte 2336.

SE OFRECE UNA COCINERA GENOVEsa, para corta familia, persona formal, Tucumán 1536. v3

SE OFRECE SIRVIENTA JOVEN PARA mucama de adentro, con recomendaciones, se hace cargo de casa, Montevideo 79.

SIRVIENTA TODO TRABAJO SE OFREce sin pretensiones, Holmberg 2657, Coghlan.

SE OFRECE UNA MUCHACHA DE 14 años para niñera y otros pequeños quehaceres, Saujil 66 continuación C. Barros.

Señora FORMAL SE OFRECE PARA COcina y quehaceres, prefiere buen trato y módico sueldo, Salguero 186. v3

SE OFRECE MUCHACHA PARA LOS mandados, dormir en su casa, Piedras 1268.

SIRVIENTA española, JOVEN, SE OFREce, todo trabajo menos cocina, para corta familia, Rafaela 4818, Floresta. v2

SE OFRECE SIRVIENTA PARA TODO trabajo, entiende de cocina, con retiro, Parral 717. v2

SEÑORA JOVEN SE OFRECE, TRABAJO liviano, personas solas, Aurora, Escribano 79. v2

SE OFRECE SIRVIENTA PARA TODO trabajo de corta familia, Juana Azurduy 3362. v3

SIRVIENTA SE OFRECE PARA TODO trabajo, tiene buenos informes, Entre Ríos 1220. v2

Señorita SE OFRECE PARA CASA DE familia seria, Arenales 1846, V. Carneros. v4

SIRVIENTA PARA TODO TRABAJO, con una nena, se ofrece, poco sueldo, Gral. Urquiza 2228. v2

Señorita SE OFRECE, PARA MUCAMA o cocinera sencilla, Aráoz 1027, Palermo. v2

SE OFRECE SIRVIENTA PARA MEDIO día, con buenas recomendaciones, Lavalle 1614. v2

Señora SE OFRECE CON DOS HIJAS, una de 14 y otra 17 años, juntas o separadas Charcas 854. v2

SIRVIENTA SE OFRECE PARA matrimonio solo o corta familia, Tucumán 1539, depto. 3. v2

SE OFRECE MUCAMA JOVEN PARA todo trabajo, corta familia, presenta buenos informes; Cochabamba 753. v2

SE OFRECE SIRVIENTA JOVEN PARA matrimonio o corta familia, Rivadavia 3070. v2

Señora ARGENTINA, SOLA, SE OFREce dama de compañía o acompañar niñes, sabe costura sencilla, Juncal 2844. v2

Señora FRANCESA DESEA CUIDAR chicos de 12 años para arriba, Canning 2467. v2

SE OFRECE señora FRANCESA, DE edad, para trabajo liviano, sabe cocinar, Méndez de Andes 811, Caballito. v2

SE OFRECE MUJER PARA TRABAJAR por día, o medio oficiala planchadora, Cabrera 5126. v3

SIRVIENTA SE OFRECE PARA TODO trabajo, cocina corta familia, recomendada, Tucumán 1036. v2

SIRVIENTA. SE OFRECE PARA CUALQUIER trabajo menos de cocina, B. de Irigoyen 1354.

SE OFRECE AMA POR DOS O TRES veces diarias, leche de un mes, Cochabamba 3853. v3

Señora CON UN NENE, EDUCADA Y formal, se ofrece para ama de llaves o gobernanta, Coronel Díaz 2170. v2

Señora DE ALTA ITALIA, FORMAL, SE ofrece para casa de persona sola, N. V. Belgrano 2181, pieza 10. v2

SIRVIENTA FORMAL SE OFRECE PAra todo trabajo, menos cocina, Alsina 1349. v2

SIRVIENTA FORMAL SE OFRECE, TOdo trabajo, corta familia, Carlos Pellegrini 1091. v2

Señora SE OFRECE, PARA TODO trabajo, sin pretensiones, con una criatura de meses, Anchorena 1490. v2

SE OFRECE PIAMONTESA PARA COCInera con recomendaciones, Rivadavia 6434. v2

SE OFRECE COCINERA SIN PRETENsiones, seria, con chica de 14 años, Republiquetas 1961. v2

SEÑORA AUSTRIACA SE OFRECE PAra lavar, planchar y limpieza, Avilés 324, María V. v2

SE OFRECE señora VIUDA, DECENTE, con un chico de 7 años, sin pretensiones; tratar Muñiz 1271. v2

SE OFRECE señora VIUDA PARA MUcama o casera, ciudad o campaña, con buenas referencias; Echeverría 4149. v2m

Señora SE OFRECE PARA CRIAR EN su casa chico de despecho, tratar Paraguay 4137, dep. 3. v2

SE OFRECE MUCAMO PARA CIUDAD O campo, práctico, con buenas recomendaciones, Salta 1231, dep. 21. v2m

SE OFRECEN 2 SIRVIENTAS, PARA todo trabajo, Humberto 1 1247, pieza núm. 18.

SIRVIENTA SE OFRECE, CON BUENOS informes, para todo trabajo, C. Calvo 1645, pieza 18.

SIRVIENTA FORMAL SE OFRECE, PAra todo trabajo, sabe de cocina, con buenos informes, Sáenz Peña 523, pieza 15.

SIRVIENTA señora SOLA, FORMAL, SE ofrece, sabe cocina sencilla, Independencia 810.

Señora CON UNA niña DE 1 año SE ofrece para lavar y cocinar, Guardia Vieja 3716.

SE OFRECE SIRVIENTA PARA TODO, sabe su obligación, o de mucama; Catamarca 370.

SIRVIENTA SE OFRECE PARA COCINA y otros quehaceres, con chica de 10 años, Belgrano 426.

SIRVIENTA O MUCAMA ITALIANA, se ofrece cualquier trabajo; San Martín 681.

SE OFRECE niñera O MUCAMA, DIRIgirse personalmente o por escrito a M. C., Belgrano 3710.

SE OFRECE señora FORMAL PARA LA cocina o lavandera u otros quehaceres; Paducho 48.

Señora VIUDA CON UNA NENA DE 2 meses se ofrece para cocina y otros quehaceres; Almagro 331, depto. 4.

SE OFRECE señora PARA TODO TRAbajo con una nena de 2 años, Maipú 476, pieza 15.

SIRVIENTA SE OFRECE, UNA MUCHAcha, para matrimonio solo, Humberto 1 1046.

Señora SE OFRECE PARA UNAS HORAS de trabajo, por la mañana; Ayacucho 1665.

Señora española SE OFRECE PARA COcina sencilla o todo servicio, tiene buenas recomendaciones; Maipú 732.

SE OFRECE niñera O MUCAMA, DE buena presencia, con buenos informes; Estados Unidos 2696.

SIRVIENTA SE OFRECE, PARA MATRImonio o corta familia, tiene recomendaciones, española, Tucumán 668.

SIRVIENTA ENTIENDA ALGO DE cocina se ofrece para corta familia, Moreno No. 2979.

SE OFRECEN DOS HERMANAS DE 19 y 17 años sirvientas con retiro a su casa, Rocha 1460.

SIRVIENTA FORMAL, SE OFRECE, tiene referencias y entiende de cocina, Alsina 2202.

SE OFRECE UNA señora PARA LAVAR y planchar, u otros quehaceres por día; Tacuarí 1143.

SE OFRECE MUCAMA FORMAL, ITAliana, con buena recomendación; Rodríguez Peña 336.

SE OFRECE UNA SIRVIENTA QUE ENtiende bien de cocina, mencocina, buenas recomendaciones; San José 333.

Señora JOVEN Y TRABAJADORA OFREcese, sabe lavar y planchar, sin cama, French 2313.

SE OFRECE MATRIMONIO JOVEN, PAra cuidar escritorios, recomendado, por carta a señor Fábregas, Laprida 924. v2

SIRVIENTA SE OFRECE PARA TODO trabajo, comprende bien de cocina, con una chica de 13 años, Córdoba 2257, pieza 9.

SE OFRECE MUCAMA DE ADENTRO O general, tiene recomendaciones, por carta o personalmente, Independencia 1037.

Señorita SERIA SE OFRECE PARA niñera o mucama de adentro, c. buenas recomendaciones, Chacabuco 852, 4o. piso. v4

SE OFRECE señora VIUDA JOVEN, PAra trabajos livianos de un matrimonio o planchar 3 o 4 días por semana, F. Rillos, Directorio 2246, Flores. v3

SE OFRECE señora FORMAL PARA EL servicio de una persona sola, con buenas recomendaciones, por carta o personalmente, Pueyrredón 1078. v3

SE OFRECE MATRIMONIO JOVEN ESpañol, sin hijos, buena presencia, para encargados de casa de departamentos, M. Martínez, Rivadavia 1985, p. 16. v4

SE OFRECE UNA CHICA DE 14 A 15 años, para niñera o mucamita, presentada por sus padres; Cochabamba 2330, pieza 78.

SE OFRECEN DOS MUCHACHOS, UNO de 15 años y otro de 18, para cualquier trabajo, dirigirse por carta Lomas F. C. S., Angaramé.

SIRVIENTA SE OFRECE CON BUENAS recomendaciones para matrimonio solo, o corta familia, Viamonte 1958, pieza 17. v3

Señorita DESEA OCUPACION EN CASA seria, como dama de compañía, sabe costura y plano, pocas pretensiones, buenos informes; Chile 644. v3

SIRVIENTA DE PROFESION, COSTUREra se ofrece para casa seria, con una niña de 13 años, sin pretensiones, Cochabamba 1130.

SIRVIENTA JOVEN SE OFRECE PARA todo trabajo de corta familia, personas mayores, sabe muy bien de cocina, Paraguay 719. v2

Señora JOVEN, QUE ENTIENDE DE cocina, se ofrece para todo trabajo, con o sin retiro, tratar personalmente Sarmiento 2021.

Señora ITALIANA DE 45 años, SE ofrece para servicio de matrimonio solo o atender casa de persona sola, dirigirse Cochabamba 2582.

Señora FORMAL SE OFRECE, COCINA sencilla, otros quehaceres, con hijo de 13 años, para mandados; Misiones 43, pza. No. 4.

Señora, FORMAL SE OFRECE, PARA lavar y planchar o todo trabajo de personas mayores solas, Billinghurst 271, dep. núm. 10. v3

Señora ANGLO ARGENTINA, SE OFREce para atender consultorio de dentista, por carta solamente M. M., Av. de Mayo 875.

Señora FORMAL, JOVEN, PARA CUALquier trabajo, sabe de cocina, lavar y planchar, tiene certificado de otras casas donde ha trabajado, Pavón 2342, pieza 1.

Señora SE OFRECE, PARA LAVAR EN su casa o afuera, algunos días por semana, u otros quehaceres, Sgo. del Estero 154.

SIRVIENTA SE OFRECE CON RECOmendaciones, entiende de cocina o para mucama de adentro, con retiro, Libertad 169. v3

Señorita RECIEN VENIDA DESEARIA colocarse de cualquier trabajo, dirigirse por carta o personalmente a J. B., Santa Fe 766.

SE OFRECE UNA señora PARA AYUdar quehaceres domésticos, con retiro, a persona sola o corta familia; Viamonte 1040.

SE OFRECE JOVEN, 21 años, PARA cualquier trabajo; por carta o personalmente a Jerónimo M. Hernández, Estados Unidos 2901. v3

Señora FORMAL OFRECESE, PARA cuidado y limpieza de escritorio o casa de familia, con buenos informes, Moreno 619. v2

Señora SE OFRECE, PARA COSER O planchar en taller o casa de familia, práctica también en cuidar enfermos, Lavalle 1559. v2m

Señora SUIZO-FRANCESA, SE OFRECE para ocuparse de quehaceres de casa de 1 ó 2 señores, sabe bien cocinar, Mendoza 4079, Belgrano. v2m

Señorita ESPAÑOLA CON INMEJORAbles referencias y aptitudes desearía colocación, todo servicio en casa de matrimonio solo o corta familia, Alsina 2936, departamento 5, U. T. 2164, Mitre. v3

SE OFRECE MATRIMONIO CON BUEnos informes ella cocinera y él peón, prefieren para estancia; dirigirse personalmente o por carta; Lavadero 2179, Barracas. v2

Señora SOLA EDUCADA SE OFRECE para matrimonio y ayudar en los quehaceres a señora o señorita sola, desea trato familiar, informes a satisfacción; J. V., Garay 2031. v2

SE OFRECE UN MATRIMONIO ITALIAno, ella no siendo cocinera, él quintero cualquier otro trabajo, prefiere el campo, dirigirse calle Federico Lacroze 4093, Luis Vianchi. v2m

SE OFRECE UN MATRIMONIO QUINtero y cocinera, con buenos certificados o desearía alquilar quinta entre Nuñez y San Isidro, por carta Enrique Manzanares, Olivos, Avellaneda 2545. v7m

SE OFRECE COCINERA CON UN HIco de 2 años de edad, solamente para la cocina, para corta familia, con buenas recomendaciones, dirigirse correo poste restante M. A. v3

SE OFRECE UN MATRIMONIO ESPAñol, sin hijos, para la ciudad o para el campo, ella cocinera, sin pretensión, él peón para cualquier trabajo, Balcarce número 306.

UNA JOVEN FORMAL SE OFRECE PAra todo trabajo, Saavedra 1182. v4

NAVEGACION

COMPAÑIA ARGENTINA DE NAVEGAción (Nicolás Mihanovich) Limitada.— Casa matriz 5 Crosby Square, London E. C. FLOTA 350 BUQUES

LINEA BUENOS AIRES-MONTEVIDEO— Salidas de la Dársena Sur todas las noches, a las 10, con los nuevos y lujosos vapores a turbina, CIUDAD DE BUENOS AIRES y CIUDAD DE MONTEVIDEO.

LINEA SALTO Y ESCALAS—Salidas los martes a las 3 p. m. Jueves y domingos a las 11 a. m.

LINEA PARANA-ALTO PARANA, hasta POSADAS, PARAGUAY-ALTO PARAGUAY (hasta CORUMBA).—Salidas todos los jueves y domingos, a las 10 a. m.

LINEA COLONIA-CARMELO Y ESCALAS.—Salidas los miércoles y domingos, a las 8 a. m.

LINEA DIRECTA A GUALEGUAYCHI— Salidas los miércoles y sábados, a las 5 p. m.

Para informes y pasajes, dirigirse a la Administración, calle 25 de Mayo esquina Cangallo, Buenos Aires. perm.

VAPOR "HIGHLAND LOCH". — LA revisión de mercaderías tendrá lugar los días 1o. y 2 de marzo, en el dique 4, sección 5a., de 8.30 a 10.30 a. m. Las reclamaciones deben ser presentadas dentro de las 48 horas de haberse efectuado ésta.—H. y W. Nelson Ltd., agentes. v2

LICITACIONES

CONSEJO NACIONAL DE EDUCACION. —Llámase a licitación pública para el día 6 de marzo próximo, a las 2 p. m. en el local de este Consejo, calle Rodríguez Peña 935, para la construcción de un edificio escolar que se levantará en esta capital, en las calles Deán Funes entre Brasil y Salcedo, de acuerdo con las bases, pliego de condiciones, presupuestos y planos aprobados al efecto, que tendrán los interesados a su disposición en la oficina de la dirección general de arquitectura de esta repartición. La apertura de las propuestas, que deberá presentarse escritas a máquina, por duplicado, y de acuerdo con lo establecido por las leyes de sellos, contabilidad y obras públicas, tendrá lugar el día y hora indicados.—El secretario general. v3m

COMPAÑIA GENERAL DE FERROCArriles en la Provincia de Buenos Aires— Se llama a licitación para el balasto de escorias, aumento del número de durmientes y cambio de eclisas sobre varios puntos de la línea entre Lozano y Moll (línea a General Villegas). Los interesados podrán consultar los planos, pliego de condiciones, especificaciones y demás documentos en la oficina del Ingeniero Jefe de vías y obras, Avenida Vélez Sarsfield esquina Suárez, de 8 a 11.30 a. m. y de 3 a 5.30 p. m., a partir del primero y hasta el 8 del corriente mes de marzo, a las 5.30 p. m. Las propuestas deberán ser firmadas y traer indicación de domicilio en esta Capital Federal, se recibirán en la secretaría de la dirección general, estación Buenos Aires, Avenida Vélez Sarsfield esquina Suárez, bajo sobre cerrado y lacrado que deberá llevar la indicación "Propuesta" hasta el 9 del actual, a las 2.30 p. m., día en que serán abiertas a las 3 p. m. v4

MINISTERIO DE MARINA, DIRECCION General Administrativa, Paseo Colón y Brasil. Llámase a presentación de propuestas para el día 5 de marzo próximo, a las 2.30 p. m., para el fletamento del transporte nacional Guardia Nacional, con destino a New York, Boston o Filadelfia (un solo puerto). Por condiciones de la licitación, consultar plano del buque, y cualquier otra clase de datos, ocurrir a la División Compras. v4

MINISTERIO DE MARINA, DIRECCION general administrativa, Paseo Colón y Brasil. Llámase a presentación de propuestas para el día 16 de marzo próximo para la provisión de pan para oficiales y tropa en la zona de la capital y Zárate, durante el segundo trimestre (abril a junio), del corriente año. Por datos, pliegos de Condiciones, etc., ocurrir a la División Compras. v5m

MINISTERIO DE MARINA DIRECCION General Administrativa. Paseo Colón y Brasil. Llámase a presentación de propuestas para las licitaciones que se detallan a continuación, las cuales deben presentarse a las 2.30 p. m. de: 23 marzo|917. Artículos de ferretería y naval. 10 abril|917. Artículos de electricidad. 17 abril|917. Artículos de víveres. 24 abril|917. Artículos para vestuario. Por datos, pliegos de condiciones etc. ocurrir a la División Compras. v10m.

BANCOS Y COMPAÑIAS ANONIMAS

BANCO Español DEL RIO DE LA PLAta. — Casa matriz: Reconquista 200.— Buenos Aires.

Capital suscripto . .	$ m|n	100.000.000.—
Capital realizado . .	" "	98.057.990.—
Fondo de reserva . .	" "	47.943.442.12
Prima a cobrar . .	" "	1.165.206.—

Sucursales — En el exterior: Barcelona, Bilbao, Coruña, Génova, Hamburgo, Londres, Madrid, Montevideo, con una agencia; París, Río de Janeiro, San Pablo, San Sebastián, Valencia y Vigo.

En el interior: Sucursales en Adolfo Alsina, Bahía Blanca, Balcarce, Bartolomé Mitre, Concordia, Córdoba, Dolores, La Plata, Lincoln, Lomas de Zamora, Mar del Plata, Mendoza, Mercedes (Buenos Aires), Mercedes (San Luis), 9 de Julio, Pehuajó, Pergamino, Rafaela, Rivadavia, Rosario, con una agencia; Salta, Saliquelló, San Juan, San Nicolás, San Pedro, Santa Fe, Santiago del Estero, Tres Arroyos, Tucumán y Villaguay.

Agencias en la Capital: Núm. 1, Pueyrredón 185; núm. 2, Almirante Brown 1201; núm. 3, Vieytes 2000; núm. 4, Cabildo 2027; núm. 5, Santa Fe 2201; núm. 6, Corrientes 3200; núm. 7, Entre Ríos 1145; núm. 8, Rivadavia 6902; núm. 10, B. de Irigoyen 1600, esquina Brasil; núm. 11, Caseros 2965; núm. 12, Charcas 1357; núm. 15, Bernardo de Irigoyen 364; núm. 16, Reconquista y Paseo de Julio.

Corresponsales directos en todos los países.

ABONA

	Milegal Sin interés
En cuenta corriente	Sin interés
A 30 días	1 ½ %
A 60 días	2 %
A 90 días	3 %
A mayor plazo	Convenc.
Depósitos a premio, con libreta, desde $ 10 c|l., hasta pesos 10.000 c|l., después de 60 días	4 %

COBRA

En cuenta corriente	8 %
Descuentos generales	Convenc.

El Banco se ocupa de toda clase de operaciones bancarias en general.

Buenos Aires, diciembre 31 de 1916.— Elías D. Arambarri, gerente general.

LA FRANCO-ARGENTINA, Compañía de seguros, Cangallo 666.—El directorio informa a los señores accionistas que el dividendo correspondiente al ejercicio de 1916, aprobado por la asamblea general ordinaria de accionistas, será pagado en las cajas de la compañía, Cangallo 666, a partir del 17 de febrero corriente todos los días hábiles, de 10 a. m. a 4 p. m., contra el cupón número 6. v2mzo.

THE NATIONAL CITY BANK OF NEW York, establecido en 1812.

Capital y sobrante, $ 67.000.000 oro amer. Total de recursos. " 625.000.000 " "

Sucursales: Uruguay: Montevideo; Brasil: Río de Janeiro, Sao Paulo, Santos y Bahía; Cuba: Habana y Santiago; Chile: Valparaíso; Italia: Génova y Milán; Rusia: Petrograd.

San Martín 84

En caja de ahorros se abona el 4 o|o.—Se solicitan cuentas.

LA PRENSA

Buenos Aires, marzo 2 de 1917

BRAZOS Y CAPITALES
DESPUES DE LA GUERRA

Hay interés en averiguar lo que sucede a la economía capitalista europea y a los mercados consumidores, y en vigilar los movimientos o corrientes que se producen respecto a nuevas actividades comerciales o industriales, al desplazamiento de mercados de mano de obra y de capitales, porque estas investigaciones nos proporcionarán el rumbo exacto para dirigir nuestras energías durante el conflicto, preparar el futuro ajuste de la economía del país, y asegurarnos más adelante la posición que nos corresponderá una vez terminada la guerra.

Estos problemas "post-bélicos" de brazos y capitales, preocupan, no solamente a los neutrales, sino también y principalmente a los beligerantes, que se esfuerzan por conjurar con todos los medios preventivos, mediante métodos de preparación económica e industrial, los efectos ineludibles de la conflagración, efectos que aparecerán en toda su magnitud cuando las naciones en pugna tengan que liquidar las consecuencias del conflicto.

Por esto y desde ahora, se esfuerzan las naciones beligerantes, que habitualmente fueron las más abundantes proveedoras de mano de obra, en dictar medidas de previsión para vigorizar en lo posible su economía y atraer la enorme cantidad de obreros que necesitarán y que ya no podrán encontrar en su territorio.

Todas las naciones actualmente empeñadas en la lucha tratan de escudriñar el oscuro porvenir sin encontrar contestación alguna a las preguntas que ansiosamente se plantean, ni fórmula de solución al problema que se complica cada día en razón de la enorme destrucción de vidas humanas y de riquezas que la guerra ocasiona.

Los países que antes de la guerra eran importadores de mano de obra están preocupados en averiguar si la corriente importadora continuará, ya sea para sus necesidades inmediatas de brazos, ya para las que determinarán las necesidades futuras.

Por su parte, los países habitualmente exportadores, que prevén desde ahora la necesidad que experimentarán en el momento de reanudar la vida industrial y comercial, activando la producción y compulsando las exportaciones, hacen y harán todos los esfuerzos posibles y echarán mano de todos los medios a su alcance para que no emigre el obrero, cuya presencia necesitan tan imperiosamente.

¿Qué será de todo esto después de la guerra? Esta es la ansiosa pregunta que formulan en la actualidad, los países que fueron exportadores de mano de obra a nuestras playas. ¿Una vez concluída la paz, agregan, nuestro fenómeno inmigratorio se presentará nuevamente en los mismos límites y en la misma forma que antes de la conflagración europea, o asumirá nuevos aspectos y nuevo alcance?

Será necesario estudiar el problema desde el punto de vista de las condiciones especiales y de los caracteres determinados por la guerra.

Hay que averiguar, desde luego, cómo actuará la guerra directamente sobre la masa de emigrantes, vale decir, cómo los fallecimientos, por un lado, y las heridas, las enfermedades y las inhabilidades para el trabajo, por otro, disminuirán el número de los que habrían emigrado, si no hubiese intervenido la pérdida de la existencia o la inaptitud para el trabajo.

En segundo lugar, hay que considerar cómo la guerra nacional, de un modo inmediato, y la guerra europea, en forma indirecta, actuarán sobre las condiciones económicas y financieras de aquellos países exportadores, es decir, de qué manera la situación de la hacienda del Estado y las haciendas privadas más o menos favorables, lograrán absorber la oferta de mano de obra, en proporción mayor o menor, con mayores o menores retribuciones.

Es cierto que, si los estados beligerantes, una vez terminada la guerra, se encontraran en condiciones como para iniciar grandes obras públicas, y no solamente para reanudar el programa de obras ya en curso de ejecución, y si los particulares por su parte se encontraran en condiciones como para desarrollar una amplia actividad productora y comercial, y Estados e industrias sintieran escasez de mano de obra y debieran buscarla y atraerla cautelosamente y compensarla sin restricciones, la emigración por ese estado de cosas se vería dificultada para llegar a nuestro país.

Si, al contrario, se verifican fuertes dificultades en las finanzas y en la economía nacional de aquellos países, dejándolos imposibilitados para utilizar y compensar la mano de obra en forma adecuada, la emigración se encontrará facilitada por las circunstancias para llegar a los países americanos.

En tercer lugar, será prudente considerar cómo actuará la guerra europea sobre las condiciones financieras y económicas de los demás países, es decir, cómo las enormes destrucciones de riquezas desplazarán los mercados universales de mano de obra.

Por ejemplo, concluída la paz, Francia necesitará una enorme cantidad de obreros, que no tendría en su propio país, indispensables para reparar en alguna manera los daños colosales sufridos, y para preparar de algún modo las tierras de las vastas zonas de combate.

Otro tanto hay que pensar respecto a Bélgica, y lo mismo con relación a Austria, Alemania y Rusia, que las tres juntas han reducido todo el confín oriental a un cúmulo fantástico de ruinas.

Ahora bien; estas nuevas necesidades pueden constituir un factor hasta ahora desconocido que lograría influir poderosamente sobre el fenómeno emigratorio europeo, puesto que convertiría la emigración trasoceánica en continental, desplazando completamente el eje del movimiento y el centro del mercado internacional de la mano de obra.

El mercado de capitales, por su parte, sigue la misma evolución práctica del de la mano de obra, porque ambos elementos no representan sino dos términos recíprocos e integrantes de la misma fórmula económica y financiera, respecto al problema que nos ocupa.

En efecto; la disminución de la masa de los capitales producida por la guerra, tendrá que resolverse en disminución de la demanda de trabajo, puesto que la misma necesidad de reconstruir las cosas destruídas tendrá un límite insalvable en la falta del elemento primordial: el capital. Del mismo modo que el aumento de la presión tributaria que requerirá ineludiblemente el pago de los intereses y amortización de las enormes deudas públicas contraídas por los Estados beligerantes, llevará a una disminución del salario real, que afectará a las clases trabajadoras.

Es verdad que la guerra destruye los capitales, pero no destruye el ahorro que es el factor eficientísimo para la acumulación y el renacimiento perpetuo de los capitales.

En efecto, sólo en los veinticinco primeros meses de la guerra, hasta septiembre del año 1916, las principales naciones beligerantes, Inglaterra, Alemania, Rusia, Francia, Austria-Hungría e Italia, habían colocado empréstitos (sin tener en cuenta los adelantos hechos por los Bancos de emisión) por doscientos mil millones (199.962 millones) de francos. Esta enorme suma, colocada en empréstitos por los pueblos beligerantes, exclusivamente para las necesidades de la defensa nacional, equivale más o menos a la totalidad de las emisiones hechas en los diez años que precedieron a la guerra, ya sea para las necesidades de los Estados como para las industrias. Frente a ese consumo desmedido de capitales, surgen naturalmente dos preguntas. ¿No sucederá tal vez que en un porvenir más o menos próximo, el mercado quede completamente agotado? ¿Cuál será, por otra parte, la fuerza de resistencia financiera de los Estados en el momento de restablecer la paz y volver a un régimen de trabajo útil?

Ante todo hay que advertir que el ahorro que sirve a los empréstitos de guerra no es el normal de las épocas de paz; este último sería absolutamente insuficiente para tal objetivo. El ahorro de los tiempos de guerra proviene, en su mayor parte, de los gastos enormes hechos por el Estado para la defensa nacional. Las decenas, los centenares de millones gastados por los beligerantes, dejan una huella visible que es el aumento notable de los depósitos en las instituciones de crédito y en cajas de ahorros, que en la actualidad forman la característica principal de la economía financiera europea.

La guerra, entonces, modifica la repartición de las riquezas, pero ella no consume el ahorro, sino, al contrario, fomenta y robustece la acumulación de los capitales en la industria, vale decir en el campo en que el capital está mejor organizado. No hay que temer, consecuentemente, que falten los capitales en el período que seguirá a la guerra, durante el cual se hará de ellos un empleo intensivo.

Por otra parte, si las sumas prestadas a los Estados quedan en su mayor parte en los respectivos países, resulta evidente que los recursos tomados en préstamo de la población se le restituyen en realidad en buena proporción.

Esta acumulación y esta reproducción perpetua de los capitales mediante el ahorro, explica el éxito de los empréstitos de guerra.

Todo esto es verdad científica y realidad práctica, que debería rectificar muchas erróneas opiniones y cálculos fantásticos que muy a menudo aparecen sobre las consecuencias económicas y financieras de la guerra.

Lo que hay que observar, sin embargo, es que la virtud del ahorro, que constituye para los no combatientes la mayor de las virtudes en tiempo de guerra, aunque logre acumular capitales, nunca lograría evitar la destrucción de vidas humanas ni la destrucción de riquezas que tendrán que repararse necesariamente.

Adviértase bien, además, pues la advertencia es de orden fundamental en estas materias, que, el aparente bienestar que en la actualidad se nota en las naciones beligerantes respecto al movimiento industrial y a la abundancia de numerario, es un fenómeno ficticio y que, como observa un gran economista, ya revela un estado de "crisis", pues la aparente facilidad del mercado monetario actual no es sino un fenómeno precario y transitorio, fundado sustancialmente en la actividad extraordinaria de la producción bélica y sus anexos. Las naciones beligerantes viven ahora de las industrias de guerra, impulsadas y desarrolladas hasta el último extremo. Las ganancias son fáciles, el dinero corre con una facilidad desconocida, de modo que también el ahorro resulta relativamente abundante.

Pero, mañana, al cesar la guerra, cesará de improviso todo ese movimiento orientado y organizado por la industria bélica.

El paro brusco y la necesidad de trasformar rápidamente todo, material, maestranzas y clientela para las industrias de la paz, determinará entonces el fenómeno crítico que ya está latente en medio de la abundancia y de las facilidades de hoy.

Agréguese a esto que es indiscutible, pues todos los economistas lo admiten, que las consecuencias de la guerra serán tanto o más graves una vez terminada la guerra, de lo que lo son al presente. En efecto, los negocios no se restablecen de improviso, sino que deben ser reanudados cuidadosamente, ni puede resultar fácil la ocupación de los que han servido bajo banderas.

Pero lo que indudablemente agravará la situación de los beligerantes después de la guerra, será la liquidación de los gastos, es decir, la sistematización de las deudas hechas por la guerra.

Un eminente financista en una genial y afortunada fórmula, esculpió los fenómenos de la finanza de guerra, afirmando que: "el tesoro la inicia, el empréstito la sostiene, el impuesto la liquida".

Ahora bien: el peso verdadero de los gastos de guerra van a sentirlo los beligerantes precisamente en el momento en que tengan que aumentar los impuestos, dado que ningún gobierno podrá pensar seriamente en recurrir a los empréstitos forzosos.

En ese momento, las consecuencias desastrosas de la conflagración, harán desvanecer las ilusiones que muchos se han forjado o van forjándose, sobre las condiciones económicas de los países beligerantes después de la guerra. La enorme presión tributaria será el fenómeno más característico y que más influirá sobre el mercado europeo, provocando necesaria e ineludiblemente una emigración de brazos y capitales desde Europa hacia las playas americanas, de cuya corriente benéfica deberemos sacar el mejor provecho, si nos aprestamos para atraerlos y arraigarlos a la economía general del país.

CONGRESO

CAMARA DE SENADORES

SESION EN MINORIA

Presidida por el doctor Luna celebró ayer tarde una sesión en minoría la Cámara de Senadores. Asistieron los señores Olaechea Alcorta, García, Roca, Crotto, Iturbe, Irigoyen, del Valle, Vidal, Zabala, Rojas, Villanueva, Echagüe y Malbrán.

Señor Roca — Un grupo de senadores ha resuelto realizar sesión en minoría, con objeto de arbitrar los medios de celebrar dentro del más breve plazo posible una sesión, con el propósito de tomar en consideración importantes proyectos enviados en revisión por la Cámara de Diputados.

Sería conveniente citar especialmente a los senadores ausentes de la capital a concurrir a una próxima sesión, que podría tener efecto el martes próximo, a fin de darles tiempo suficiente para que puedan dar cumplimiento a la convocatoria.

Señor García — Sería bueno hacer un agregado a la moción. Comunicar que el motivo principal de esa sesión sería considerar el proyecto de empréstito que por su naturaleza es un asunto impostergable. Podría eso motivo influir en el pronto regreso de los senadores ausentes.

Señor Iturbe — Entiende que no obstante la indicación del senador García, la Cámara cuando se reuna podrá tratar todos los asuntos que requieran consideración.

Señor Olaechea y Alcorta — Con preferente atención, quiero decir la indicación del señor García.

Señor presidente — Habiendo asentimiento, la presidencia dará cumplimiento a la sanción de la Cámara en minoría.

En seguida se levantó la sesión. Eran las 3.50 de la tarde.

COMISION DEL FONDO DE CAMINOS

UNA RENUNCIA

SUS CAUSAS

Ayer presentó al Ministro de Obras Públicas su renuncia del cargo de ingeniero seccional de la comisión administradora del Fondo de Caminos, el ingeniero Roberto Kurtz.

Expresa el dimitente que en el desempeño de sus funciones se ha visto muchas veces precisado a adoptar actitudes calificadas por la comisión como faltas de disciplina, actitudes que han dado origen a incidentes que estriban en una manifiesta incompatibilidad entre los procedimientos de esa agrupación y el concepto que personalmente tiene él de la moral administrativa.

Luego el ingeniero Kurtz se expresa en los siguientes términos, dirigiéndose al ministro:

La comisión, en su sesión del 8 de noviembre próximo pasado, a raíz de uno de esos incidentes, en un expediente en que no se me ha dado ninguna intervención, del que no tengo conocimiento oficial hasta ahora, y que fué tramitado en una forma enteramente irregular, desde que ni el presidente ni ninguno de los vocales me pidió siquiera una declaración verbal, resolvió suspenderme y proponer al Ministerio mi exoneración, el día 21, después de oír las explicaciones que yo le dí al respecto, V. E. tuvo a bien comunicarme que había resuelto devolver el expediente a la comisión, no haciendo lugar a la exoneración, y dando por compurgada la falta de disciplina con la suspensión sufrida.

Aunque preveía que los procedimientos de la repartición no habían de sufrir alteración sensible, agradecí al Ministro una resolución que salvaba mi situación moral del momento. Hechos posteriores han venido a demostrar que mi previsión era fundada, y que subsiste y subsistirá la incompatibilidad a que he hecho referencia y que en el momento más inesperado me colocaría nuevamente a merced de actos de violencia de parte de la comisión.

Termina diciendo la nota de renuncia del señor Kurtz que, considerándose en la imposibilidad de afrontar las responsabilidades de su cargo, como las entiende, presenta su renuncia del mismo.

Tenemos informes que nos permiten asegurar que esta renuncia tendrá ulterioridades administrativas, por cuanto el dimitente demostrará irregularidades habidas en los procedimientos de la citada comisión.

APROBACION DE PROYECTOS Y PRESUPUESTOS

El Ministerio de Obras Públicas aprobó los proyectos y presupuestos preparados por la comisión administradora del fondo de caminos para la ejecución de diversos trabajos de reparación en caminos y calles de acceso a las siguientes estaciones ferroviarias:

Zona del F. C. C. Argentino: (provincia de Santa Fe). Camino de acceso a la estación Santa Teresa desde Cepeda. Zona del F. C. Pacífico: (provincia de Buenos Aires). Camino de acceso a la estación Lagacette hacia Junín y calles de inmediato acceso. Zona del F. C. Oeste: (provincia de Buenos Aires). Caminos de acceso a la estación Ameghino, desde Hereford.

Importan estas obras la suma de pesos 17.787.94.

Zona del F. C. Pacífico: (provincia de Buenos Aires). Calles de inmediato acceso a la estación Sáenz. Zona de la C. G. de F. F. C. C. en la provincia de Buenos Aires. Caminos de acceso a la estación Norumbega, desde Santos Unzué (para esta obra Domingo Saccodato contribuye con la suma de $ 200); caminos de acceso a la estación Rancagua al Oeste y al general del Salto a Pergamino.

Importan estos trabajos la suma de 9.632.63 pesos.

—También se autorizó a la comisión para ceder materiales a las comisiones de fomento y vecindarios que se detallan en calidad de cooperación para trabajos de mejoramiento de caminos de acceso a las estaciones ferroviarias: A la municipalidad de Colonia Dora, 32 metros lineales de caños de cemento armado; a la comisión municipal de Adolfo Alsina, 20 rieles; a la municipalidad de General Alvarado, 100 durmientes de madera usados; a Manuel Poblet, 120 metros de caños de cemento armado a la municipalidad de Navarro, 12 caños de cemento armado y 150 metros cúbicos de carbonilla.

MARINA DE GUERRA

PARTIDA DE LA FRAGATA "SARMIENTO"

Trasporte "Ministro Ezcurra"—Escuela de aprendices radio-telegrafistas

Ayer, después de la 6 de la tarde, partió de la dársena Norte la fragata escuela "Presidente Sarmiento", para dar principio a su 17° viaje de instrucción, con los aspirantes egresados recientemente de la Escuela Naval.

A mediodía la fragata quedó lista para partir. Se trasladaron a su bordo el Ministro de Marina, almirante Rafael Blanco, vicealmirante Manuel Domecq García, contraalmirantes Rojas Torres y Montes, secretario general del Ministerio de Marina, capitán de navío Ismael Galíndez, y los capitanes de navío González Fernández, Alfredo Malbrán y Moreno Vera, quienes fueron recibidos por el comandante, capitán de fragata José I. Cros.

Los visitantes recorrieron la nave, que presentaba un hermoso aspecto, y gran animación en su cubierta, y luego fueron invitados a almorzar por el capitán de fragata Cros.

Entre tanto llegaron a bordo numerosas familias y jefes y oficiales de la armada para despedir a los viajeros.

Como el Presidente de la República había prometido concurrir a la "Presidente Sarmiento", a las 2 de la tarde, desde esa hora se hizo formar a los batallones de marinería a lo largo del trayecto comprendido entre la entrada al puerto y la nave, permaneciendo la tropa formada cerca de cuatro horas, pues hasta las 6 no llegó el primer magistrado.

La tripulación, formada en los puestos de honor, rindió los honores de ordenanza.

El Presidente de la República, acompañado por el Ministro de Marina y el comandante de la nave, recorrió ésta, después de lo cual el segundo leyó algunas palabras para despedir a la tripulación de la "Presidente Sarmiento" y a los dos guardiomarinas peruanos, a quienes despidió también el ministro de su país.

Después de retirarse el Presidente de la República y los demás concurrentes, la fragata largó las amarras y se puso en movimiento, entre las aclamaciones del público reunido en el murallón.

Antes de partir el buque se distribuyeron los cargos a bordo en la siguiente forma:

Oficial de derrota, teniente de fragata José A. Oca Balda; oficial de maniobra, teniente de fragata Jorge Siches; jefe de estudios, teniente de navío Jerónimo Costa Palma; organización naval, alférez de navío Adolfo E. Etchart; oficial de artillería, Adolfo Perna; de torpedos, Francisco Danieri, y de señales, al alférez de fragata Secundino Odriozola.

Además, va adscripto, mientras dure este viaje, el siguiente personal civil:

Profesores: de inglés, Julio Reyes; de francés, doctor Mario Bialet; de fotografía, Celestino Bolardinelli, y de esgrima, Arturo R. Colombo, y ayudante fotógrafo, Roberto Scarleaborozi.

La "Presidente Sarmiento" se detendrá en la rada para organizar los roles y compensar compases, y partirá inmediatamente para Puerto Militar, donde debe llegar el 8 del corriente.

—Llegó ayer a Río Santiago el trasporte "Ministro Ezcurra".

—Han sido aprobados los exámenes de egreso de los alumnos de la escuela de aprendices radiotelegrafistas de la armada.

CENTRO NACIONAL DEL COMERCIO

ABARATAMIENTO DEL AZUCAR

En la última sesión celebrada por la comisión directiva del Centro Nacional del Comercio, se discutieron las medidas adoptadas por el gobierno nacional para abaratar el precio del azúcar y se leyeron una serie de notas dirigidas por comerciantes minoristas del interior de la República solicitando la intervención del comité.

Después de un cambio de ideas, se resolvió dirigir un cuestionario a las más importantes casas asociadas y establecidas en la campaña, pidiendo opinión sobre el particular.

En el cuestionario se hacen las siguientes interrogaciones:

¿Cuál es el precio a que se cotiza el azúcar en la localidad de usted?

¿Cuáles son las casas mayoristas de las cuales se surten ustedes de este artículo?

¿Cuáles son las condiciones de precio y pago que imponen las casas mayoristas en la compra del azúcar?

¿Cuáles son el precio y las condiciones a que la Refinería Argentina cotiza su producto a las casas mayoristas del interior?

¿A qué atribuyen ustedes el alza inmoderada del producto?

¿Qué medidas serían, a juicio de ustedes, conducentes para llegar a un abaratamiento efectivo del azúcar?

¿Creen ustedes que la operación hecha por el Centro de Almaceneros pueda conducir a ese abaratamiento?

¿Creen ustedes que la falta de bodegas puede ser un argumento serio para justificar el fracaso de la importación de azúcar y el abaratamiento del producto hasta la próxima zafra?

El cuestionario tiene por objeto recoger elementos de juicio, hasta ahora insuficientemente estudiados, a juicio del Comité Nacional del Comercio, y formular sobre esta base las conclusiones necesarias para contribuir a la resolución del problema.

En la misma sesión se tomaron en cuenta diversas quejas llegadas de Campana y Zárate. En gran parte de ellas se invita al Comité Nacional del Comercio para que haga presente al Senado los perjuicios que al comercio y población de las mismas representa la sanción del derecho referente al petróleo en bruto.

CONSUL GENERAL DE GRECIA

El viaje a su país

El cónsul general de Grecia en esta capital, señor A. Varatassi, se embarcará hoy para Europa, llamado por su gobierno, a bordo del vapor español "Infanta Isabel de Borbón".

El señor Varatassi, entrevistado sobre el motivo de su viaje, declaró que hace dos meses fué invitado por su gobierno para regresar a Atenas por razones de servicio, proponiendo, previamente, a uno de los miembros más caracterizados de la colectividad helénica en esta capital para reemplazarlo durante su ausencia. El cónsul general propuso con tal objeto al señor A. Lapas, conocido industrial griego radicado en Buenos Aires.

Según expresa el señor Varatassi el objeto de su llamamiento a Atenas podría obedecer a ciertas insinuaciones que no son ajenas a su decidido partidismo por su rey, y que fueron hechas en forma poco grata para el consulado general de Grecia en la Argentina, atribuyéndole algunos procedimientos censurables que el señor Varatassi, al tener conocimiento de esas imputaciones con la autorización de la cancillería argentina, solicitó del departamento de policía de la capital su completo esclarecimiento.

Se denunció ante la cancillería griega el excesivo número de pasaportes otorgados por el consulado general de Grecia en Buenos Aires, y se le notificó que los cónsules de las potencias aliadas en esta capital habían recibido órdenes de sus gobiernos para no dar curso a dichos pasaportes.

El señor Varatassi explica este aumento de pasaportes por la escasez de trabajo en la Argentina que habría determinado a gran número de sus compatriotas a dirigirse a los Estados Unidos, circunstancia que no fué bien mirada por ciertos diplomáticos extranjeros en esta ciudad temiendo, probablemente que ese éxodo de los griegos obedeciese a otra causa.

El señor Varatassi cree que su actitud será plenamente aprobada por su gobierno como también su gestión en este país, a la cual dedicó todas sus actividades.

Se extendió el señor Varatassi en muchas otras consideraciones sobre el particular, y terminó reiterando la confianza en que su gobierno quedará plenamente satisfecho con sus explicaciones.

EJERCITO NACIONAL

Visita a Campo de Mayo — En el cuartel de Granaderos — Revista del Círculo Militar — Pase.

El Ministro de Guerra, acompañado por el general Ramón Ruiz y el mayor Valotta, hizo ayer una visita al acantonamiento de Campo de Mayo, a donde se trasladó por la mañana. Antes de llegar a dicho acantonamiento, el ministro se detuvo en El Palomar, y visitó las dependencias de la Escuela de volación militar, donde se efectuaron algunos vuelos por los oficiales alumnos.

En Campo de Mayo el ministro visitó la comandancia, los regimientos 7 y 8 de infantería, 1 de obuses, el hospital y la intendencia, y regresó después de mediodía a esta capital.

—El coronel del ejército peruano señor González, acompañado por el general Ricchieri, visitó ayer el cuartel del regimiento de granaderos a caballo, donde recorrió, con el jefe del cuerpo las dependencias. Terminada la visita, el coronel Martínez obsequió con un almuerzo a los visitantes.

—El presidente del Círculo Militar, general Ricchieri, ha comunicado al teniente primero Aristóbulo de Vera, que la comisión directiva ha acordado, a propuesta de la dirección de la Revista del Círculo, un premio especial por su trabajo de colaboración sobre caballería, publicado en aquélla.

—Ha pasado a prestar servicio al comando de la segunda división de ejército el capitán Arturo Claver.

LA GUERRA

PARTIDA DE RESERVISTAS

En el vapor "Principe di Udine" se ausentarán el 6 del corriente para Italia numerosos reservistas, quienes van a incorporarse al ejército de aquel país.

VAPORES HOLANDESES Y SUECOS

Siguen detenidos en puertos argentinos varios vapores holandeses y suecos, en cumplimiento de órdenes impartidas por las direcciones de las respectivas compañías, con motivo de la guerra submarina.

En el puerto de la capital se encuentran los vapores holandeses "Frisia", "Amstelland", "Drechterland" y "Maasland", y suecos "Kronprinsessan", "Margareta", "Alida", "Kronprinz Gustaf" y "Drottning Sophia".

COMITE ITALIANO DE GUERRA

En el salón Corrientes 1283 se exhibirá privadamente, esta tarde a la 1, una cinta cinematográfica denominada "La guerra de Italia en el Adamello", y la cual ha sido cedida al Comité Italiano de Guerra para ser dada en salones cinematográficos, con fines de caridad.

INFORMACION GENERAL DE LAS PROVINCIAS Y TERRITORIOS

CORDOBA

MOVIMIENTO POLITICO

Durante una conferencia

ACCION CENSURABLE DE LA POLICIA

Córdoba, marzo 1.° — Los demócratas proclamarán el sábado sus candidatos a diputados por la capital, para los comicios del 25 del corriente.

Varios son los nombres que suenan como probables candidatos.

El domingo harán la proclamación pública en Villa del Rosario, del candidato a senador por el departamento Río Segundo, ingeniero Gregorio Vélez.

Córdoba, marzo 1.° — Esta noche, en la esquina de las calles San Martín y 9 de Julio, el doctor Rafael Núñez, jefe del partido Demócrata, dió su anunciada conferencia de propaganda electoral y de juicio sobre los recientes proyectos económicos del Poder Ejecutivo.

Al recordar la reciente demanda presentada en su contra por el gobernador, doctor Loza, hizo el orador una amplia exposición sobre las causas que fundamentaron la acusación que ha provocado la querella, y atacó duramente al gobierno.

Al hacer uso de la palabra otros oradores, se suscitó un incidente, a raíz del cual el escuadrón de seguridad cargó a caballo sobre el pueblo y dispersó a la concurrencia en medio de una gritería de protesta.

Los agentes montados subieron a las aceras y con las fustas azotaron a varios ciudadanos.

La policía procedió a la detención de varios de los concurrentes y el pueblo, enardecido, se los quitó al ir a entrar al departamento central.

Ha quedado detenido el joven Rodolfo González.

Los comentarios de la generalidad de los concurrentes al acto, son desfavorables, por la actitud de la policía, que extremó innecesariamente la nota violenta. Sin embargo, fué discreta la intervención del jefe de policía, señor Félix González, quien contuvo los desmanes y evitó que el suceso tomara mayor cuerpo.

EL INGRESO AL COLEGIO NACIONAL

Petición al consejo universitario

Córdoba, marzo 1.°—Con motivo de la situación que crea la resolución ministerial que exige como requisito único para ingresar al colegio nacional el certificado de haber cursado el sexto grado un numeroso núcleo de padres de familia y de jóvenes estudiantes que habían preparado sus exámenes de ingreso durante las vacaciones, dentro de las disposiciones en vigor antes de la de que se trata efectuaron una reunión para cambiar ideas sobre la actitud a asumir.

Esos jóvenes han efectuado gastos para pagar maestros especiales y dedicado su tiempo a prepararse, sobre la base de sus solicitudes oportunamente presentadas y aceptadas, previo el pago de los respectivos derechos.

En la reunión se resolvió suscribir una nota que se pasará al consejo superior universitario de ésta, el que tiene superintendencia sobre el colegio nacional, para pedirle que en mérito a las circunstancias especiales que se hace presente, se permita por esta vez a los aspirantes el examen de ingreso dentro de los programas anteriores, pues consideran imposible prepararse para rendir el sexto grado en el tiempo perentorio que se les acuerda.

RESOLUCIONES ADMINISTRATIVAS

Córdoba, marzo 1.°—Se aceptó la renuncia al comisario de Cañada Luque, Amadeo Figueroa.

—Se jubiló al maestro Julio C. Zavala, con jubilación privilegiada.

—No se hizo lugar al pedido del Centro de Almaceneros Minoristas, sobre prórroga para el pago de las patentes del año en curso.

—Ha sido nombrada la comisión municipal de estación Luque, departamento de Río Segundo, en la siguiente forma: Presidente, Juan Miranda; secretario, Gabino Sáenz; tesorero, Enrique Santilli; vocales, José Cruz y Antonio Nicolli.

—Fué nombrado presidente de la comisión de riego de Río Segundo, José Alvarez.

Convocatoria de acreedores

Córdoba, marzo 1.°—Pidió convocatoria de acreedores el comerciante en esta plaza, Juan Lagisquet.

Presenta un activo de 37.500 pesos, y un pasivo de 27.500.

Merma de entradas fiscales

Córdoba, marzo 1.°—Se calcula en 200.000 pesos la diferencia en contra que tendrá este año el fisco sobre las entradas del año pasado, por concepto de patentes a las trilladoras.

El tiempo

Gigena, marzo 1°—Casi diariamente cae abundante lluvia. Esto ha hecho renacer las esperanzas en los colonos.

Después de los fuertes calores habidos en los últimos días, ha descendido la temperatura, considerablemente, y se siente frío.

MENDOZA

CONCENTRACION CONSERVADORA

UNA DECLARACION

Mendoza, marzo 1.°—La mesa directiva de la Concentración Cívica Regional, que preside el senador nacional Emilio Civit, entregó a la prensa una declaración, en la que se expresa que esa agrupación invitada por el gobernador de la provincia para colaborar en su gobierno, a fin de redoblar los esfuerzos en el sentido de procurar el mejoramiento económico de la provincia y una más empeñada y eficaz defensa de los intereses públicos, ha resuelto aceptar esta invitación y someterla a la resolución definitiva del comité general que se reunirá el lunes próximo.

En la sesión de hoy, agrega la declaración, se ha deliberado con toda amplitud y altura, dejándose de lado el aspecto político y dejándose bien establecido que no se trata de una fusión de partidos, como se ha venido diciendo, sino de un concurso para activar la atención del gobierno y la administración, con elevados propósitos, en beneficio y defensa de los intereses generales de la provincia.

Se asegura que en la reunión secreta en que se discutió esa declaración, se produjeron reclamaciones y protestas de varios dirigentes, los que se anuncia que se exteriorizarán por la separación.

"Los Andes" ataca este pacto.

LA DEFRAUDACION AL BANCO MUNICIPAL

Mendoza, marzo 1° — Los contadores designados por el juez del crimen, con motivo de la defraudación cometida en el Banco Municipal de Préstamos y Ahorros, presentaron un informe, en el que detallan las operaciones efectuadas, las que comprueban la comisión de hechos muy irregulares.

Este informe viene a confirmar en forma más detallada y numérica el que existe en poder de la comisión investigadora de la Cámara de Diputados.

ENVIOS DE VINOS

Mendoza, marzo 1.°—En la primera quincena de febrero se enviaron de esta provincia por el ferrocarril al Pacífico, 43.862 hectolitros de vino en 16.025 bordelesas, 3.000 barriles y 777 cajones. Esta salida acusa una enorme disminución con la de meses anteriores y de los mismos de otros años, en que término medio salían 15.000 bordelesas, o sea 300.000 hectolitros, y comprueba lo, que LA PRENSA demostró ocurriría con la salida extraordinaria echa por los bodegueros en diciembre y enero, para eludir compromisos y obligaciones contraídos con la ley de cooperativas.

ENTRE RIOS

Renuncias aceptadas — Nombramientos — Enfermo

Paraná, marzo 1.°—El consejo general de educación aceptó las renuncias de los miembros del consejo escolar de Nogoyá, dado el carácter de indeclinable con que habían sido presentadas.

—Ha sido nombrado jefe de policía de Federación, el señor José Antonio Uriburu.

—Se halla enfermo el senador doctor Carmelo F. Crespo.

Conferencia

Paraná, marzo 1.° — En el teatro 3 de Febrero, dió una conferencia sobre las congregaciones religiosas, el diputado socialista doctor Angel M. Jiménez.

Al acto asistió numerosa concurrencia.

SAN LUIS

HABERES DE LOS JUECES

Renuncia por falta de pago

Villa Mercedes, marzo 1.°—Presentó la renuncia de juez en lo civil de ésta, el doctor Deolindo Pérez, con carácter indeclinable.

Hace constar que ella tiene por causa la falta de pago de sus haberes como magistrado, pues que se le adeudan varios meses y que durante año y medio se le adeudaron siempre de cuatro a seis meses, por lo cual se vió obligado a costear sus gastos de su peculio particular.

LAS PROXIMAS ELECCIONES

Villa Mercedes, marzo 1°—El partido Radical se apresta para concurrir a las próximas elecciones, convencido de que el gobierno nacional acordará todas las garantías necesarias en el momento dado.

Sepelio del doctor Pereyra—Nombramiento de juez "ad hoc"

Villa Mercedes, marzo 1.°—Resultó imponente la demostración de duelo a que dió lugar el sepelio de los restos del juez del crimen doctor Sabás Pereyra.

Concurrieron al acto lo más representativo de esta sociedad, autoridades locales y miembros del poder judicial y del foro.

—Ha sido nombrado juez "ad hoc" para entender en la causa contra el secretario Arrieta Vidal, por la muerte del doctor Pereyra, el doctor Epifanio Mora Olmedo, quien se hizo cargo del sumario.

Hasta ahora no ha prestado declaración el procesado, ni testigo alguno. Se espera que lo hagan mañana a primera hora.

SANTIAGO DEL ESTERO

LOS PROXIMOS COMICIOS

CIRCULAR A LOS JEFES POLITICOS

Abstención de los "blancos"

Santiago del Estero, marzo 1.°—El Poder Ejecutivo dirigió una circular a los jefes políticos, en la cual les hace saber que deben observar la más absoluta prescindencia en las próximas elecciones.

Les hace presente que tanto ellos como las autoridades subalternas, deben ser prescindentes y que procederá con energía a castigar toda infracción a la ley electoral.

La circular está firmada por el gobernador, señor Cabanillas, y por el ministro de Gobierno, señor Olmedo.

Un miembro de los radicales disidentes envió una nota al gobernador, en la cual le hace presente que al mismo tiempo que enviaba la circular, numerosas autoridades desfilaban por el comité de la Unión Democrática, que habían venido con el sólo objeto de recibir órdenes del diputado Salvatierra, que dirige los trabajos electorales.

Formula numerosas denuncias concretas y le pide que haga efectivas las prevenciones contenidas en la circular.

—Los radicales "blancos" han dado un manifiesto, en el cual explican las causas de su abstención, que son no considerar a la provincia en condiciones normales.

Al pie del manifiesto y después de incitar a los correligionarios a la abstención para marchar, en la hora no lejana, donde les llame el deber de argentinos que aman la libertad, inserta una resolución del comité nacional, que decreta la abstención.

Publicaciones acusadas

Santiago del Estero, marzo 1.°—Con motivo de los cargos aparecidos en "El Siglo" contra el juez del crimen doctor Argüello, la Corte de Justicia ordenó al fiscal que practicara una investigación.

En vista del informe del fiscal, la Corte dictó hoy una acordada, por la cual ordena al fiscal que deduzca acción por desacato contra el autor o autores de las publicaciones de referencia.

CORRIENTES

LAS ELECCIONES PROXIMAS

Resolución del Superior Tribunal

Corrientes, marzo 1.°—Los miembros del Superior Tribunal, en un reciente acuerdo, resolvieron constituirse en junta electoral permanente para intervenir en las próximas elecciones de renovación parcial de la legislatura.

Compondrán dicha junta los camaristas doctores Gregorio G. de la Fuente, Avelino Verón, Alberto Balbastro, Benigno Martínez y Eulogio A. Mendioz, este último como presidente.

En el mismo acuerdo se dispuso que por la secretaría del tribunal se dirija un oficio a los presidentes de los comités centrales de los partidos políticos, a fin de que éstos presenten una nómina de tres electores para cada mesa comicial, para el correspondiente sorteo de escrutadores y de presidentes de comicio, cuyo sorteo se realizará en audiencia pública, el 5 del corriente.

Se resolvió, también hacer presente al Poder Ejecutivo que serán necesarias 196 urnas receptoras de votos.

A requisición del Poder Ejecutivo y para mayor garantía electoral, el Ministro del Interior ha dispuesto que el juez federal de ésta haga entrega a la junta electoral de las urnas nacionales para los próximos comicios.

General Paz, marzo 1.° — Empieza a agitarse la política con motivo de la proximidad de las elecciones para la renovación de la legislatura.

El comité situacionista local nombró delegados a la convención que elegirá los candidatos a legisladores, a los señores Ramón S. Palma, Gervasio Blanco (hijo) y Eudoro Pérez. Los dos primeros saldrán mañana para la capital. El tercero se encuentra ya en Corrientes.

Ecos de un hecho de sangre

Santa Lucía, marzo 1.°—El subinspector Juan Cenoz, dió principio al sumario por el hecho de sangre ocurrido en Yatay entre la policía y particulares, que comuniqué.

El subcomisario Juan Gómez dice que fué atacado a balazos y a puñaladas y que cuando revisó a los muertos y heridos, halló solo un facón, lo que hace suponer que alguien se llevó las demás armas.

SALTA

LOS COMICIOS DEL DOMINGO

Abstenciones resultas

Salta, marzo 1.°—El partido Popular resolvió a última hora abstenerse de concurrir a los comicios del 4 de marzo. En consecuencia, renunciaron sus candidaturas a senador y a diputados a la legislatura por la capital, los señores doctor Juan B. Peñalba, doctor Carlos Outes, David Michel Torino, José María Decavi y Luis E. Guardo.

Los radicales votarán en blanco.

Los ciudadanos independientes de Chicoana, que proclamaron candidatos a senador al señor Francisco Michel y a diputado al señor Abal Suárez, han resuelto seguir el ejemplo del partido Popular y abstenerse de concurrir a los comicios.

CATAMARCA

Riego en Andalgalá

Fueron aprobados los convenios y planos respectivos, demostrativos de las fracciones de terrenos cedidos gratuitamente a la Nación por Lastenia H. de Ruiz y Victoriano Molina, por estar afectados por el canal de derivación a Julumas y canal II-I, del sistema de obras de riego que se ejecutan administrativamente en Andalgalá.

TUCUMAN

ECOS DE UN ASALTO

Funcionarios apercibidos

Tucumán, marzo 1°—El ministro de Gobierno, doctor Eudoro Avellaneda, dictó resolución en el sumario instruído con motivo de la actuación de la policía en los sucesos del 20 de diciembre, que culminaron con el asalto efectuado por la manifestación "roja" contra la municipalidad y el diario "La Gaceta".

Declara que se ha comprobado que ha existido deficiencia en el servicio de policía para evitar las manifestaciones hostiles efectuadas contra la municipalidad y "La Gaceta", por hechos que aunque no voluntarios, pueden ser atribuídos a omisiones o imprevisiones de los comisarios, inspector Fidel Montenegro y jefe de investigaciones Juan J. Juárez, por cuya causa se les apercibe.

LA INVESTIGACION LEGISLATIVA

Tucumán, marzo 1°—La comisión investigadora de las acusaciones formuladas contra la policía, nombrada por la Cámara de Diputados, dirigió una nota al gobernador de la provincia, en la cual le pide que aclare sobre determinados puntos.

El gobernador le contestó que la Constitución no autoriza al primer mandatario a prestar declaraciones ante diputados, individualmente, ni aun cuando éstos estuvieren investidos del carácter de comisión investigadora, y sí solamente ante la legislatura, en pleno, en los casos de juicio político.

RIO NEGRO

Lago Pellegrini

El Ministerio de Obras Públicas aprobó el convenio celebrado "ad-referendum" del Poder Ejecutivo, entre el jefe de la sección administrativa de la dirección general de irrigación y el representante legal de los herederos de la sucesión de Magdalena Onetto, por el cual aquél cede en venta al gobierno nacional 2.600 hectáreas de terreno situadas en el lote 2, fracción A, sección XXVI, del territorio de Río Negro, por estar afectadas a la construcción del lago Pellegrini, mediante el pago en efectivo y al contado en el acto de la escrituración de la suma total de pesos 26.000 moneda nacional, o sea a razón de 10 pesos la hectárea, precio que se considera equitativo y se acepta a mérito de que él servirá como antecedente para otras expropiaciones de terrenos que será menester efectuar en esa zona, con igual objeto.

CANALIZACION DEL RIACHUELO

El señor M. D. Carrel, representante de la American International Corporation, de Nueva York, se apersonó ayer al Ministro de Obras Públicas, de quien gestionó los estudios y proyectos de canalización y rectificación del Riachuelo, con objeto de estudiar ese asunto, y después formalizar la propuesta de hacerse cargo de la profundización y ejecución de obras portuarias en el Riachuelo.

Dicho representante manifestó al doctor Torello que la casa citada se haría cargo de dichas obras, aceptando el pago en obligaciones del gobierno, como las del puerto de la capital, y cuyo pago podría hacerse efectivo en la plaza que oportunamente se indicara.

El Ministro de Obras Públicas facilitó los estudios, planos y proyectos solicitados.

ECOS DEL CARNAVAL

CORSO DE FLORES DE BOCA Y BARRACAS

La comisión encargada por la dirección de la Asistencia Pública para reunir fondos a beneficio del hospital Cosme Argerich, a pedido del vecindario, realizará un corso de flores pasado mañana, de 8.30 a 12 de la noche, en la avenida Almirante Brown, de Pedro Mendoza a Gualeguay.

A tal efecto, dicha comisión ha dispuesto lo siguiente:

Sólo será permitido el acceso a los automóviles y carruajes, fijándose para éstos una cuota de pesos 3 como entrada.

El precio de los palcos será de pesos 5, e igual suma pagarán los palcos construídos por cuenta de vecinos.

Sólo será permitido el juego con flores y serpentinas.

Cuando los ocupantes de vehículos o peatones cometan actos de incultura, de palabra o de hecho, serán amonestados por la primera vez, y expulsados si reinciden.

El acceso al corso sólo podrá hacerse por las calles Almirante Brown y Pedro Mendoza y Almirante Brown y Gualeguay.

Las comisiones directiva y de propaganda de este corso están constituídas en la siguiente forma:

Directiva: presidente, Agustín R. Caffarena; vicepresidente, doctor Leonardo O. Costas; tesorero, Atilio Liberti; protesorero, doctor Emilio Bardi; secretarios, doctor Augusto Cichero, doctor Francisco A. Fazio y Augusto Ragozza; vocales, doctor Carlos R. Vignale, doctor Alfredo M. Zelasco, doctor Leonidas Anastasi, doctor Juan R. Pareto, Nicolás Selén, Antonio L. Zolezzi, Antonio Otaggio y Conrado Uncal; inspector general, Jerónimo Costa.

De propaganda: Eusebio Ramos, José Opecini, José Cánepa, Agustín Craviotto, Alberto Devoto, Antonio Santoro, Eugenio Dadi, Juan Ferro, José Baldassarini, Pascual Dituglio, Juan Bachione, Enrique Rolón, Rufino A. Balza, Serafín Siffredi, Carlos Minelli, Santiago Ferro, Francisco Multedo y Francisco Cassinelli.

La secretaría de la comisión del corso queda establecida en la avenida Almirante Brown 1137 (teatro Olimpia), donde de 9 de la mañana a 9 de la noche se atenderá todo asunto relacionado con esta fiesta.

Femeninas

(Pág. 362)

Frente al desahucio

(Carta abierta para la insigne Marianela)

Monseñor Jean T. Izarralde acompaña su carta abierta con otra a la dirección de LA PRENSA, en que manifiesta su deseo de "contribuir, aunque modestamente, a realzar la amenísima "causerie" iniciada y proseguida con tan brillante acierto por la inimitable Marianela".

Pero, como a pesar de este elogio dirigido a nuestra colaboradora, parece que monseñor no está muy conforme con sus ideas, hemos creído oportuno mostrar a Marianela el alegato de monseñor antes de publicarlo. Marianela, espíritu abierto a todas las ideas y sentires, nos devuelve el original con el comentario que el lector hallará al pie.

Cúmpleme, ante todo, señora, rendir leal homenaje a vuestro ingenio, y lamento que mi amistad con la respetable familia de los Nuezvana y Ponce del Ebro me coloque en trance de salir a la liza en contra vuestra.

Me impulsa, desde luego, la trascendencia del desahucio hecho por esa rebelde Inesilla, que, como dijisteis muy bien, parece no viviera en nuestra época, y me acicatea al mismo tiempo la circunstancia de que mi eminente colega, monseñor Serafín, manifestara su adhesión a vuestra causa, ya que el prestigio de monseñor en las altas esferas puede ocasionar entre nuestras niñas una desorientación lamentable.

En la actitud de los Nuezvana, señora, yo no he visto otra cosa que abnegación, generosidad, desprendimiento. En la de Inesilla, por el contrario, se revela con toda crudeza el egoísmo.

Disculparéis que, dada la importancia del asunto, tenga que presentar mis pruebas con ciertos ribetes doctrinales; cosa que no haría, tal vez, si no fuérais mujer de superior talento, y no supiera, además, que os escuda un alto mentor, vuestro consorte, de quien os habéis confesado hechura espiritual en repetidas ocasiones, enalteciéndoos de esa manera a vos misma y haciendo a él con eso el mayor de los honores.

Es un principio de sana ética que las acciones humanas toman su moralidad de las causas finales: sin un fin que mueva al agente, no hay acto moral posible (sabido es que no hay acciones indiferentes); si el fin es bueno, *la acción acusará rectitud; si malo*, desorden. Conviene advertir a este respecto que, aunque se establezca como derivación lógica el conocido aforismo: "el fin justifica los medios", no resultaría de ello absurdo alguno, porque así se verifica realmente en la moral abstracta. Otra cosa sucede en el ejercicio de la ética, o sea en la elección de los medios, en donde suele evitar esos trastornos aquel otro factor esencial llamado conciencia, derivación, a su vez, del raciocinio; pero como la facultad razonadora puede estar en desarmonía con los principios que rigen, en un ciclo dado, las costumbres, no es improbable el caso de un sujeto que obre bien moralmente y que produzca, sin embargo, el desorden.

Me explicaré: obrará moralmente, porque lo impulsa un fin moral, y porque para la consecución del mismo sigue los dictados de su razonamiento; o, lo que es igual, de su conciencia, ya que ésta no es más que el dictamen práctico de la razón; pero producirá el desorden, si esa razón disiente con las apreciaciones comunes, ya que esa general manera de apreciar es la que fundamenta la colocación de las cosas en su lugar correspondiente, que es precisamente en lo que consiste el orden.

Siendo esto así, analicemos las finalidades de ambas partes; verifiquemos la armonía o desacuerdo en que se hallen con la apreciación general, y tendremos comprobada plenamente la exactitud de mi afirmación.

La pobre misia Melchora no busca más fin que la dicha de su Carlitos. Es cierto que la impulsa, según confesión propia, el no verse en el trance de lo que ella juzga una humillación para la empingorotada Nuezvanería; pero aun esto, que parece ir en desmedro de la noble finalidad que yo le atribuyo, tórnase, al contrario, en argumento favorable, con sólo hacer que intervenga el elemento esencial antedicho—conciencia. — Para misia Melchora, esa humillación presenta proporciones enormes. Pero es justo decir que ha de presentarlas también para cualquiera que considere el caso atentamente. ¡Se trata nada menos que de una humillación triple! No hay que olvidar que Carlitos es el representante genuino de las tres preclaras alcurnias: los Nuezvanas, los Ponces y los Ebros.

¡Pobre misia Melchora! ¿Dónde están ahora sus orgullos? Ved cómo los deponе en cuanto vislumbra la posibilidad de un fracaso; cómo ruega, cómo sacrifica todo lo que le atañe de más personal... y ved también cómo adapta su razón a la manera corriente y usual, para no producir el desorden al elegir los medios que la conduzcan a su fin. Es su Carlitos lo que la preocupa sobre todas las cosas; el bien de Carlitos; y el mismo bien de Inesilla (recordad con qué solicitud preparaba la dicha de ambos); y hasta el bien de los deudos de Inesilla...; la dicha de todos, en una palabra, cumpliéndose una vez más la célebre sentencia de San Agustín "Bonum est sui diffusivum".

¿Y qué es, en resumidas cuentas, la abnegación, sino esto que hace misia Melchora: la negación de sí misma, la posposición de su yo, una especie de anulación de lo propio, de lo individual, buscando sólo que prevalezcan las aspiraciones de los demás? Claro que todo esto redunda en satisfacción de misia Melchora; pero ello es una consecuencia de la finalidad que la incita a obrar, no la finalidad misma... ¡Oh, insigne matrona, honra y prez de las susodichas tres doradas alcurnias, yo te hago justicia, aunque tenga que disentir por una vez con el alto criterio de la exquisita Marianela, y acaso con la profunda filosofía de su envidiadísimo consorte!

¿Y qué diré del hoy tan triste y abatido rey de los cipreses? ¡Pobre Carlitos, cuán digno es de una reivindicación generosa! El ambiente hizo ciprés. Pero, ¿tuvo él acaso la culpa? Las modalidades de la sociedad alinean y uniforman a sus jóvenes, para que estén en todo momento así, como en fila de cipreses... ¡y es forzoso alinearse!

Si lo viera la traviesa Inesilla, exclamaría seguramente con el poeta: "Quantum mutatus ab illo!" O, si no sabe latín, se valdría acaso de la frase vulgar equivalente: "¡Este no es mi Juan!" Porque, en efecto, Carlitos ya no es el rey de los cipreses, ni siquiera ciprés; y estoy por decir que ni Nuezvana. Es sencillamente Carlos, el joven galán adolorido que se siente arrastrado al amor por el amor mismo; su enlinada cabellera se arremolina ahora en antiestético desorden; su rostro, acostumbrado a las caricias del afeite, presenta simpáticos rasgos varoniles, por efecto, sin duda, del natural descuido, y hasta su maravillosa "toilette", en la que cifraba su orgullo de mundano elegante, se ha convertido en un cuartito de cachivaches inservibles. ¡Los renunciamientos de Carlitos han sido heroicos! Y todo por ella, por la encantadora Inesilla, objeto único de sus ideales, de sus pensamientos, de su vida ahora, ya que está dispuesto a arrojarla también entre el montón de cosas inútiles.

Me extendería más en estas manifestaciones de abnegación que presenta mi héroe, si no quedara tan poco espacio para la segunda parte de mi tesis: el egoísmo de Inesilla.

¿Qué finalidad persigue rechazando a Carlitos? La satisfacción individual, la dicha propia; nada le interesan, en último término, las aspiraciones de los demás; ni siquiera los deseos de su propia familia. Rompe con todo, salta por encima de todo, a trueque de conseguir su felicidad personal; y hasta el dictamen de su conciencia choca y disiente con la manera general de razonamiento para la elección de los medios.

Ese rasgo de valentía con que defiende su independencia se revela con tan descarada crudeza, que nos arranca una protesta cuando consideramos las lágrimas que ocasiona, las ilusiones que troncha, los corazones que deja lacerados..., y uno termina por pensar que no puede ser un acto plausible el que origina tamaños desastres.

Es cierto que hay un algo desinteresado que hace honor a su decisión irrenunciable, rechazando una posición ventajosa, riquezas, blasones, etc.; pero aún así no demuestra otra cosa sino que su egoísmo es más refinado, más exquisito, puesto que se desarrolla fuera del orden de cosas materiales. Es el suyo un egoísmo ideal, que es el más peligroso de los egoísmos, porque con él la sociedad no puede desenvolverse en el orden preestablecido. ¿Dónde iríamos a parar? Tales demostraciones de independencia en una niña no deben aplaudirse; el contagio de la libertad es el más peligroso, porque cunde y se propaga tan rápidamente en las almas candorosas, como una chispa por un campo de mies.

Las niñas deben someter su criterio con cierta pasividad condescendiente a los consejos previsores de sus padres. La experiencia que éstos tienen de la vida es siempre garantía de acierto para las que de buenas hijas se precian. ¡No, y mil veces no! ¿Dónde iríamos a parar? La conducta de esa niña es disolvente para nuestro medio, que, por fortuna, todavía guarda el noble apego a las tradiciones a los ejemplos de nuestros mayores. Y, sobre todo, la voz de los padres es la voz de Dios, y hay que seguirla. El corazón es el mayor enemigo de la juventud; someter la conducta a sus impulsos, es desviarse del orden. Creo, pues, un deber ineludible manifestar mi más seria protesta, y holgaríame con que provocara una saludable reacción entre las otras niñas.

La dualidad a que antes hice referencia, al determinar los principios de la sana moral, esto es: finalidad impulsora como objetivo de la acción, y facultad de razonamiento, o conciencia orientadora para la elección de los medios, entran siempre en el acto humano desde el punto de vista ético; pero el primero no puede prescindir del segundo, porque éste es su contrapeso y su control.

En la "moral pura", bastaría con la finalidad: la causa final es buena, el acto es recto y moral. Hágase abstracción de los inconvenientes de orden social que originaría la violencia en la elección de los medios, y se verá cuán armónicamente se traslúce la repetición sucesiva de actos, hasta el último en que se corona la obra moral. Pero vivimos y nos desenvolvemos dentro de una determinada ordenación, sistemática, preestablecida, conjunto de trabazones recíprocas indispensables, que constituyen la verdadera moral práctica, o sea el orden, y hay que condenar y reprimir la marcha rectilínea hacia las finalidades éticas, porque esto constituye la violencia contra nuestro estado social.

La moral pura es siempre anárquica, porque es inflexible e irrespetuosa con las normas comunes. La moral práctica tiende, por el contrario, al equilibrio, a la estabilidad; procura ir hacia el fin sin vulnerar, sin violentar nada, y acepta el ritmo, arbitrario y convencional, sin duda, que ha sido preciso establecer para desenvolvernos armónicamente. Por eso no podemos aplaudir a Inesilla en su desahucio; y no por el desaire que hace a nuestro prototipo social, el inclito heredero de la presapia nuezvanesca, puesto que ejercita con eso un derecho relativamente aceptable en nuestro engranaje de relación, sino por su grito rebelde frente a los consejos paternos y por la valentía con que marcha a su fin en línea recta, rompiendo vínculos que es costumbre sagrada respetar.

Confío, señora, en que aquilataréis la sinceridad de estos conceptos, emitidos con el solo objeto de propagar el bien, misión augusta que todos tenemos mientras peregrinamos por la tierra.

Hago, a pesar de todo, fervientes votos por la felicidad de Inesilla, y quedo de ambas devotísimo s. s. q. l. b. l. p.

Mon. JEAN T. IZARRALDE.

COMENTARIO

Monseñor Izarralde, cuyo anillo beso reverente, es un ergotista notable, un ingenioso constructor de silogismos y paradojas, dentro de cuyos sofismas quiere encerrar un novísimo sistema de moral que está muy lejos ¡lejísimo! de los preceptos evangélicos. ¿Predicaría monseñor lo que escribe? Me atrevo a suponer que no; pues si lo hiciese, el auditorio experimentaría la impresión de que el mismo Lucifer se había encaramado al púlpito. En tiempos de la Santa Inquisición fueron a las llamas muchos hechiceros que no sostuvieron tamaños errores y tan grandes y heréticas supercherías.

Supongo que monseñor Izarralde no cree ni siente lo que dice. Me figuro que todo ello es una ironía sutil, inspirada por el diablo, que anda suelto, y gusta, de vez en cuando, poner a prueba la razón discursiva y el santo juicio de los más perfectos varones. Por muy mundano que sea el distinguido prelado—y se ve que lo es—no puede, sin la intromisión del ángel rebelde en su conturbado espíritu (tórnele Dios a quicio) sostener que Inesita, mi querida protegida, debe casarse, sin amarle, con Carlitos Nuezvana, el desventurado rey de los cipreses.

Invoca para ello monseñor el orden social preestablecido, del cual orden, según mi ilustre comunicante, es perturbadora Inesita, mi futura hermana. ¿Cómo es eso, monseñor? ¿Supone Su Ilustrísima que existe más orden en la vida casándose a disgusto que a gusto? Si el orden es difícil en el mundo con amor, ¿qué sería dentro del desamor? Figúrese que todo el mundo, o por lo menos medio mundo, se casara contra su voluntad: ¿qué sería de este medio mundo, y, de rechazo, del otro medio? ¿Qué ocurriría en una humanidad así coyundada? En comparación de un mundo de esta guisa formado, el avispero más hidrófobo sería el Paraíso.

Inesita, según el eminente prelado, debe someterse para que reine la paz y el sosiego entre los Nuezvanas y Ponces del Ebro. ¿Y la propia paz de Inesita, y la mía, y la de Jorge, mi marido, y, sobre todo, la de Raúl, mi cuñado, que es capaz de desordenar y aún desorbitar todo el orbe, si alguien se opone a que se case con Inesita, cuyos dulces ojos azules, con sólo mirarle, le infunden coraje para destruir el mundo por sus propios cimientos? No sabe Su Ilustrísima cómo está mi cuñado de enloquecido. Al fin Carlitos Nuezvana se limita a encerrarse en su casa, despeinado y en pijama, sumido en la más agobiadora melancolía. Pero mi cuñado es capaz de los mayores desatinos en las tragedias más truculentas ante la idea de que toda la nuezvanería junta trate de sosplarle la dama. El amor es el emprendedor de todas las cosas, dice Platón, (y permita Su Ilustrísima que argumente con un gentil). Mi cuñado lo emprendería todo, lo trastornaría todo, llevaría el exterminio a todo cuanto se le pusiera por delante. De manera, monseñor, que el orden social, objeto de sus hondas preocupaciones, está más seguro casándose Inesita con Raúl que con Carlitos Nuezvana.

Por lo demás, dicho sea con permiso de Su Ilustrísima, la moral no se divide en abstracta y práctica. La única división filosófica que conozco es inmanente y evolutiva. Pero de esto no puedo hablar sin el auxilio de las luces de mi marido, que no se halla en casa en este momento. En estos hondos aprietos sólo me atengo a su juicio, que es ponderadísimo, y a su sabiduría, que es inagotable. Sin embargo, me parece, guiada no más por el buen sentido, que no puede derivarse una moral práctica de un idearium que no sea puro, pues siendo los actos hijos directos de las ideas, no pueden éstas ser buenas y aquéllos malos. Mas no insisto en estos éticos problemas; que fuera audacia por mi parte discutir con tan elevado pensador y tan consumado maestro en las artes de la capciosidad, de la retórica y del silogismo.

De lo que estoy segura, segurísima, es de que incurre en pecado mortal y vital quien se case con persona que no le guste. Y mi Inesita es incapaz de incurrir, ni en el orden vital, ni en el religioso, en tan horrendo pecado, siendo desleal a su propio corazón. Nunca se conseguirá de ella tal cosa, aunque medien como cebo "Los Chajales" con sus quince mil vacas, más la dicha de vivir en compañía de misia Melchora. Según Metastasio "los lazos de himeneo se forman en el cielo". Y en el cielo los forma ella, desdeñando todos los bienes de la tierra: que ningún bien hay tan positivo como la gloria del amor. Ir sin amor por la vida, dice Sthendall, es como ir sin estrella por el mar. Y la estrella de Inesita es Raúl.

Asegura monseñor que las niñas deben someterse pasivamente a la voz de los padres, que es la voz de Dios. ¿Y en la voz de los hijos no interviene la divinidad? Y en la voz del amor ¿no interviene también la divinidad y además todos los ángeles? Los padres no son más razonables por ser padres. Generalmente son más egoístas; porque en la vida todo envejece, excepto el egoísmo, que es más joven cuanto más viejos nos hacemos. Y no pocas veces ¡oh crueldad! los padres buscan la propia felicidad económica a costa de la desventura moral de los hijos. No pocos de los matrimonios llamados "ventajosos" tienen ese origen. Dícenos el padre Horacio que la dote es la virtud de los padres. Reflexione sobre esto monseñor...

Cierto que misia Melchora ha ganado en humildad con este triste episodio. Cierto también que Carlitos Nuezvana ha elevado su condición espiritual con su amor desconsolado. El dolor ensancha el conocimiento. Pero si todos los Nuezvanas y Ponces del Ebro mejoran y se humanizan con esta humillación ¿por qué quiere monseñor Izarralde que Inesilla se case con el rey de los cipreses, tornando en consecuencia enhiesto el orgullo de la empingorotada familia? No me lo explico. La útil lección quedaría sin efecto, y, además, desgraciados todos nosotros, Inesita, yo, Jorge, mi marido, Raúl y hasta la viuda de Esquilón, que también me ha prometido proteger a los muchachos, aunque con algo de menor valor que "Los Chajales".

Y yo creo que la felicidad de todos nosotros, criaturas democráticas y republicanas, no debe valer menos, ante los ojos de monseñor, que la felicidad de los Nuezvanas y Ponces del Ebro. A no ser que monseñor—no quiero pensarlo,—en vez de pastor de humildes ovejas, sólo sea pastor de grandes estancieras.

Todo lo contrario de monseñor Izarralde opina monseñor Serafín, abate doméstico de misia Melchora y preceptor de sus nietos, quien me escribe dándome alientos en esta empresa, al mismo tiempo que consuela evangélicamente a toda la aristocrática familia. Guardo una segunda carta suya, que no publico por los excesivos elogios que en ella se sirve prodigarme.

Termina monseñor Izarralde haciendo " a pesar de todo" votos fervientes por la felicidad de Inesilla. Pero ¿cómo? ¿Con las ideas de monseñor? No, no; con las mías, con las del P. Serafín y con las de la propia Inesilla; ¡con los fueros sagrados del amor!...

Marianela

VENTAJAS OBTENIDAS POR LAS MUJERES DURANTE EL AÑO DE 1916

Posiciones, derechos y progresos realizados en diversos países

De un informe publicado por la Asociación del Sufragio Femenino del Estado de Nueva York, tomamos los siguientes datos sobre los adelantos que ha hecho la causa del bello sexo en varias de las naciones europeas y americanas.

Se llama especialmente la atención respecto a la importancia que todos los partidos políticos de la Unión Americana han dado este año a la cooperación de la mujer en la campaña presidencial, a los progresos realizados en los estados donde tiene el voto, lo que le ha valido al bello sexo la elección de su primer representante al Congreso nacional, el aumento de sus miembros en las Cámaras de los Estados, como también de la conquista de altos puestos que, hasta ahora, sólo se consideraban destinados exclusivamente para el hombre; y, por último, el hecho de haber ganado a su favor el apoyo y colaboración de numerosos partidarios masculinos que luchan con entusiasmo por la concesión del sufragio femenino. De valor para la causa universal de la mujer, es la importancia que se le da ahora, del punto de vista industrial y económico, sobre todo por las naciones en guerra de Europa.

En la campaña presidencial reciente han votado casi tres millones de mujeres, habiéndoles tocado por primera vez hacerlo a las de Illinois, y en el colegio electoral hubo cuatro electoras.

Pero el sufragio no sólo ha obtenido ganancias en este país, sino también fuera de él. Las mujeres de cuatro provincias del Canadá, han conquistado la libertad política y ahora votan en Manitoba, Alberta, Saskatchewan y Columbia Británica, como lo hacen las mujeres de Yucatán (México).

Desde que empezó la presente guerra europea, las grandes naciones beligerantes han tenido amplias oportunidades de aprender interesantes cosas respecto a las mujeres, que las ha asombrado, y está cambiando rápidamente la posición del sexo. En Europa no sólo han organizado la obra de socorro, atendido a los heridos y manejado ambulancias bajo el fuego, durante la guerra, sino que han demostrado su capacidad para construir aeroplanos, venciendo los difíciles cálculos de altas matemáticas que requiere la prueba y colocación de las alas; fabricando municiones y soldando las bandas de cobre en las granadas cargadas con antorchas de acetileno; treinta y cinco mil de ellas, en Alemania, y treinta y dos mil en Francia, manejan los ferrocarriles, y en Inglaterra han resultado ser excelentes mineras y "farmers". La guerra ha hecho también que las médicas y cirujanas estén en gran demanda y sus servicios han sido tan valiosos en los hospitales de campo, que las universidades de Londres y Edimburgo han decidido abrir sus puertas a las mujeres. Más de un hospital, en la actualidad, está servido exclusivamente por mujeres.

En los Estados Unidos, las universidades de Yale y Columbia, han abierto sus escuelas de medicina al sexo.

En el año fenecido, las mujeres han recibido público reconocimiento de su capacidad en casi todas las ramas de actividad pública. Mujeres diplomáticas han sido nombradas en la Gran Bretaña y Noruega. En California hay dos mujeres fiscales de distrito, en el del Colorado acaba de ser designada una joven abogada, miss Clara R. Mozzer, secretaria y fiscal auxiliar general del Estado y en Nueva Orleans, hay una dama administradora o gerente del consejo de Comercio del Estado. Las mujeres han sido admitidas al consejo de Estado en Noruega y la Cámara baja holandesa ha votado el proyecto que declara elegibles a las mujeres como miembros.

Rusia tiene cuarenta y siete mujeres ingenieras técnicas, que han dado muy buen resultado; el Japón, cada día más modernizado, cuenta con una mujer presidenta del Banco; Ruth Law, la voladora que ha derrotado a sus rivales masculinos, arrancándoles el primer puesto en el record de distancia, dice que la mujer puede descollar en la esfera que quiera elegir; Mary Davies ha ingeniado un tratamiento científico especial para las ropas de los soldados que las hace antisépticas; Margaret Knight va a la cabeza de las inventoras del sexo con ochenta y nueve patentes; y por último, hasta en el reino del sport, donde el hombre imperaba supremo, las mujeres empiezan a cooperar. La Asociación de golf de los Estados Unidos, ha elegido cinco mujeres para que cooperen en la preparación del programa del próximo campeonato de este deporte.

Miss Clara Ruth Nuzzer, joven e inteligente abogada. La primera mujer americana que es nombrada Fiscal auxiliar general del estado del Colorado.

La señora Kin Sem, la primera mujer que es elegida directora de un banco en el Japón

Tres elegantes modelos

No. 1

Nuestro corresponsal en París nos ha enviado por el último correo los figurines adjuntos, obtenidos especialmente para LA PRENSA, de acuerdo con lo que más se usa en estos momentos en la capital francesa. He aquí sus descripciones:

N.º 1—Traje para "lunch" de charmeuse negro.

De líneas completamente rectas lleva un corpiño forma túnica ajustado a la falda, muy fruncida en todo su contorno. Una pequeña banda de charmeuse bordado en oro y azabache envuelve la falda, tomando la costura de unión con el corpiño.

La blusa que aparece debajo de esmandarina sujeta muy abajo la bata. La parte delantera del corpiño está sujeta por un cordoncito color mandarina.

Sombrero de terciopelo negro adornado con pequeñas alas color azul viejo.

Bolsa bordada en perlas.

N.º 3—Traje sastre de "tussor" verde almendra. Falda toda unida, hecha de grupos de fruncidos de los costados, adelante y atrás.

Chaqueta con lazos pespunteados. Cuello forma chaleco y puños de "tussor" blanco con rayas verdes. Botones de hueso del mismo color.

El sombrero, forma toca, es de piel con aplicaciones de cintas y paja trenzadas.

No. 2

No. 3

Las últimas novedades de la moda

Trajes de verano - La "robe-sac"

(Especial para LA PRENSA)

París, enero de 1917.

Asistimos decididamente al triunfo del traje enterizo, del traje recto, cuyos últimos modelos afectan la forma de un saco, por cuanto el corpiño, que no termina en el talle, cae en líneas indefinidas hasta la altura del tobillo. Un angosto cinturón retiene por los costados la amplitud de este traje, constituyendo en el momento actual la "pasión" de todas las elegantes. Este rodea el talle y se anuda como al desgaire sobre un costado. Los paños de la falda se bordan en el bajo en armonía con los bordados del corpiño, porque—debemos advertir—estos trajecitos se guarnecen siempre con finos bordados de colores recamados de cuentas. Los grandes modistos, deseosos de aliviar la suerte de los pobres heridos, han lanzado la moda de los collares de cuentas para acompañar todo vestido, haciéndose en este caso expresamente en el mismo tono del bordado. Son los mutilados, los inválidos de la guerra los que ocupan sus días en esta linda tarea, tarea en la que han logrado una destreza admirable, gracias a las personas caritativas que les han enseñado tal oficio. Conmueve verdaderamente ver sus grotescas manos ejercitándose en manejar el frágil bramante y las cuentas multicolores; pero ha de saberse que los simpáticos obreros realizan así ganancias considerables, pues nadie quiere quedar atrás en generosidad y todas llevan al cuello por lo tanto su collar de cuentas.

Los vestidos-saco a que antes me refería se disponen sobre un fondo de corpiño movible, podríamos decir, una especie de "cache-corset" alto, en "taffetas", tela de seda, batista, "satinette", etc. El forro de las mangas se ha suprimido por completo: no se ponen ya ballenas en ningún corpiño, pues la flexibilidad y holgura del busto están más que nunca a la orden del día. Yo diría que se ha caído en una exageración chocante para la estética de la silueta femenina; y solamente las mujeres muy jóvenes o muy delgadas pueden permitirse, en verdad, la ostentación de un aire tan desgarbado. Aun para estas últimas ofrece el inconveniente de acostumbrar el talle a una libertad inusitada; la deformación sobrevendrá inevitablemente, y cuando la moda haya pasado se verán en figurillas para volver el busto a la línea tradicional. El corsé, que tantas críticas despierta, tiene, sin embargo, su razón de ser: si no se le ajusta con exceso, y si las ballenas no son demasiado rígidas, lejos de perjudicar la salud de los órganos que comprime, los sostiene y los repone en su sitio.

Estas críticas, empero, no condenan de ningún modo la "robe-sac" que me parece, por lo contrario, llamada a tener un éxito lisonjero en cuanto a la elegancia práctica.

El escote no se lleva en punta, sino redondeado dos dedos por debajo del cuello, o más bien en línea recta desde un hombro al otro. Estos diversos estilos de escote admiten, por supuesto, el uso de la "guimpe" en tul liso que conocemos desde hace tanto tiempo.

Los trajes-saco son muy cómodos para el verano, estación que ustedes disfrutan actualmente, y resultan particularmente agradables en tusor, seda y tul. Otros he visto, destinados para las excursiones campestres, hechos en batista bordada y ceñidos por cinturones de seda en colores claros que nunca tienen más de tres dedos de ancho, y van prendidos como las corbatas de hombre. Los extremos del cinturón son cuadrados y se bordan con una especie de flor o mariposa dorada.

Una bonita fantasía que ha tenido recientemente gran éxito en Biarritz, es la chaquetita de "moleton" cerrada por delante con botones dobles como los gemelos de camisa masculina. El "chic" consiste en dejarla entreabierta, acompañándola, entonces, con un chaleco en tela distinta, tal como piqué, gruesa tela de seda "cotelet", con florecitas, lunares, etc. Este chaleco se lleva sin corpiño por debajo, y van en forma de solapas en lo alto del traje. La chaqueta en "moleton" rojo-inglés cerrada con botones dorados armoniza graciosamente con una falda de piqué blanco.

Están igualmente en boga los colores azul marino y verde rana. Estas pequeñas chaquetas se confeccionan también en telas más livianas, semejantes a la falda.

He aquí, por ejemplo, un modelo: la falda es de batista blanca salpicada de grandes motas bordadas. El ruedo de la falda va guarnecido con cinco pequeños volados fruncidos, y complementa el conjunto una chaqueta "cosaco" hecha en la misma tela, pero guarnecida alrededor con tres volados también fruncidos que termina en torno del cuello como una "collerette". La manga cae más abajo del codo, donde se guarnece con los tres voladitos consabidos.

Los sombreros que acompañan estos vestidos son los "canotiers" extendidos en batista o tela de seda, de tonos claros, rosa pálido preferentemente. Este color puede armonizar con cualquier otro tinte. Ya que hemos mencionado el color rosa, diremos que se lleva mucho la "chemisette" en crespón de China, simple y lisa, de ese tono rosa carne tan tentador, sobre todo cuando se combina con el "tailleur" de sarga azul marino, siempre clásico y práctico.

La sombrilla o "en tout cas" está decididamente en desuso, suplantadas por los sombreros de grandes alas que tanto se llevan este verano. Todas las mujeres jóvenes o viejas llevan en cambio un bastón; no el "estick" flexible, no la varita de antaño, sino un verdadero bastón de hombre; con empuñadura recurvada, sobre el cual podemos apoyarnos, sin riesgo de quebrarlo. La única coquetería que le está permitida es una inicial grabada sobre el aro de metal que lo rodea. Alguno de estos bastones esconde en su empuñadura ya sea un lápiz, ya una cajita con polvos de arroz, un reloj en miniatura, una lamparilla eléctrica o el silbato de plata que sirve para llamar al orden al perrito que acompaña a la patrona en su paseo matinal.

—

Aunque siempre angustiados por la gravedad de la hora presente, los parisienses han celebrado este año las tradicionales fiestas de Navidad y Año Nuevo. No fué sólo cuestión de reunirse en cenas familiares sino también de canjearse recíprocos presentes y los comerciantes hicieron lo posible para crear "novedades" tentadoras. El globo para pececillos de colores, por ejemplo, tiene gran aceptación: se fabrica en vidrio negro semejante a la laca chinesca. En medio de esta fantástica piscina una rama de coral rojo limitado en tenue cristal se coloca a guisa de roca y dos o tres pequeños peces decorativos nadan graciosamente en torno de este ramaje simulado. Gusta mucho también el pequeño plato de cristal plateado, sobre el cual se disponen dos minúsculas garrafas, una para coñac y otra para un licor más suave, y seis diminutos vasos bautizados con el nombre de "canards", pues son tan pequeños que sólo pueden contener un "canard". Es así como llamamos al terroncito de azúcar mojado en unas gotas de licor.

Los regalos adoptaron este año un aire marcado de sencillez y buen gusto. No se vieron las grandes canastas de orquídeas salpicadas con moños de cinta, obsequiándose más bien con una o dos hermosas flores colocadas en un vaso de cristal, o mejor aún con un ramo de violetas de Parma en pequeños cartuchos de cartón, imitando en pequeño una caja de sombrero.

Los juguetes afectan por lo general formas guerreras: son panoplias de "poilus", cascos, sables, pistolas, uniformes de enfermera, cañones, soldaditos de plomo y hasta cruces de guerra. Todos estos juguetes se adquieren preferentemente en aquellas tiendas que dan trabajo a nuestros inválidos de la guerra.

Creo inútil deciros que las alhajas están completamente en desuso, pero se ven aún hermosas medallas decoradas con una cruz roja en rubíes, como asimismo anillos y brazaletes de madera engarzados con clavos de oro y brillantes. La madera, como siempre, es "port-bonheur" y tiene ante todo, según dicen, la virtud de preservarnos contra la mala suerte.

Para terminar, mis queridas lectoras, permitidme que formule votos cordiales por vuestra felicidad en el año de 1917.

Blanca Lieck

BOLETIN TELEGRAFICO DEL EXTERIOR — SERVICIO EXCLUSIVO PARA

(VIA COLÓN) — LOS ORIGINALES DE ESTOS TELEGRAMAS SON EXPUESTOS DIARIAMENTE AL PUBLICO

LA GRAN CONFLAGRACION EUROPEA

CONTINUA EL AVANCE BRITANICO EN LA REGION DEL ANCRE

ACCIONES DE ARTILLERIA EN EL SECTOR DE YPRES Y EN LA CHAMPAGNE

INFORMACIONES OFICIALES DE LA GUERRA

COMUNICADO INGLES

LONDRES, marzo 1.° — Se ha publicado el siguiente comunicado oficial del gobierno británico:

"En el mes de febrero tomamos prisioneros a 2.133 alemanes, inclusos treinta y seis oficiales.

"Las siguientes aldeas fueron tomadas o se rindieron: Lagny, Thilloy, La Barque, Warlencourt, Pys, Miraumont, Petit-Miraumont, Grandcourt, Puisieux-au-Mont, Serre y Commecourt.

"El enemigo continúa cediendo terreno en el Ancre.

"Al Norte de Miraumont nuestra línea avanzó en un promedio de 600 yardas, y un frente de una milla y media.

"Realizamos una descarga de gas al Sur de Souchez, y en la incursión que siguió tomamos algunos prisioneros.

"Nuestros destacamentos de incursión penetraron en las trincheras alemanas al Nordeste de Givenchy, de Lens y de La Bassee y tomaron ocho prisioneros.

"Bajo la protección de intenso fuego de artillería un grupo de incursión enemigo llegó a nuestras trincheras, cerca de Ablaincourt y Rancourt.

"Contraatacamos y los expulsamos. Desaparecieron algunos de nuestros soldados.

"Hubo considerable actividad de artillería en el sector de Ypres."

COMUNICADOS FRANCESES

PARIS, marzo 1.°—Se publicó hoy en esta capital el siguiente comunicado oficial de la tarde:

"Durante la noche hubo encuentros entre patrullas en el Argonne como también en la región de Metzeral, donde tomamos algunos prisioneros.

"Se libraron combates intermitentes de artillería en ciertos puntos, especialmente entre el Oise y el Aisne y en la Champagne en la región de Aurerive."

PARIS, marzo 1.°—Se ha publicado esta noche el siguiente comunicado oficial del gobierno francés:

"En Champagne, en la región de Tahure, un golpe de mano contra las trincheras alemanas nos permitió regresar con prisioneros.

"En la margen derecha del Mosa, en el frente de Les Chambrettes, hubo cañoneo.

"En el resto del frente reinó calma."

COMUNICADO BELGA

PARIS, marzo 1.°—Telegrafían del Havre, que el gobierno belga publicó el siguiente comunicado oficial:

"En la región de Ramscapelle hubo intenso cañoneo."

COMUNICADOS ALEMANES

NUEVA YORK, marzo 1.°—Informan de Berlín que el estado mayor alemán publicó hoy el siguiente comunicado oficial sobre las operaciones en el frente occidental:

"Desde varios días evacuamos sistemática y voluntariamente, por razones especiales, una parte de las posiciones avanzadas a ambos lados del Ancre, y nos colocamos en posición de defensa en nuevas líneas preparadas de antemano.

"El enemigo no vió nuestros movimientos, y nuestras retaguardias, que operaron con gran cuidado, molestaron las tropas enemigas que avanzaron vacilantes y ocuparon sin lucha el terreno en ruinas que abandonamos antes del ataque que el enemigo preparaba con fuerzas de superioridad numérica.

"Nuestros destacamentos causaron al enemigo considerables bajas y hasta ahora hicimos prisioneros a once oficiales y 174 soldados y tomamos cuatro ametralladoras.

"Aún hoy dominamos el terreno delante de nuestras posiciones.

"Después de un violento bombardeo, los ingleses nos atacaron en la mañana de ayer cerca de Le Transloy y de Sailly-Saillisel. Fracasó el ataque en el primer punto delante de nuestra barricada, así como en el segundo, donde el enemigo volvió a atacarnos de noche, y en un combate cuerpo a cuerpo desalojamos a los ingleses que habían penetrado en nuestras posiciones e hicimos veinte prisioneros.

"En ambos puntos, que son de importancia secundaria, se formaron algunos grupos de tiradores ingleses.

"Al Oeste del Mosa, los franceses prepararon esta mañana un ataque; pero nuestro fuego destructor impidió que realizaran su plan."

COMUNICADO RUSO

PETROGRAD, marzo 1.°—El informe oficial publicado hoy dice que en el frente occidental continúan los reconocimientos y los tiroteos entre destacamentos de infantería.

EN LOS BALKANES

RUMANIA

COMUNICADO RUSO

PETROGRAD, marzo 1.° — Se dió hoy a la publicidad el siguiente comunicado oficial sobre las operaciones en el frente rumano:

"Nuestras fuerzas atacaron anoche las alturas que el enemigo ocupa a ambos lados del camino de Jacobeni a Kimpolung.

"No tuvieron éxito los ataques que llevamos al Norte y al Este; pero al Sur del camino desalojamos al enemigo y restablecimos nuestra posición.

"Los rumanos atacaron ayer las posiciones enemigas al Norte del río Mival, a una versta al Sur del pueblo de Rekoza. Desalojaron al enemigo y ocuparon la posición, tomando algunos prisioneros y una ametralladora."

COMUNICADO ALEMAN

NUEVA YORK, marzo 1.°—Informan de Berlín que el estado mayor alemán dió hoy a la publicidad el siguiente comunicado oficial sobre las operaciones en el frente rumano:

"En el frente del archiduque José: Debido a las fuertes nevadas caídas en los bosques de los Cárpatos, hubo en ese frente poca actividad, salvo una vigorosa acción de artillería en las alturas al Este del Bystritza.

"Al Norte del valle del Putna, el enemigo atacó, en vano, las posiciones que les tomamos.

"En el valle de Slanic y en el de Oituz, rechazamos algunos pequeños avances del enemigo, así como ataques emprendidos por numerosas fuerzas enemigas en las alturas entre el valle de Suchitza y del de Putna.

"En el frente del mariscal von Mackensen: Fueron rechazados destacamentos rusos que hicieron irrupciones cerca de Faneri, al Norte de Foksani, y cerca de Cobrul, en las orillas del Sereth."

TURQUIA EN LA GUERRA

EN LA MESOPOTAMIA

LONDRES, marzo 1.° — Se publicó esta tarde, en esta capital, el siguiente comunicado oficial:

"En la Mesopotamia: Un despacho del martes, del comandante en jefe de las fuerzas británicas en la Mesopotamia, informa que durante todo ese día la caballería y los cañoneros ingleses continuaron la persecución del enemigo derrotado.

"Tomamos durante la persecución numerosos prisioneros y además, por lo menos, seis cañones, tres morteros, ocho lanzaminas, treinta pontones, gran cantidad de material para puentes y un gran buque en el río, con equipos, armas y municiones".

EN EL CAUCASO

PETROGRAD, marzo 1° — El estado mayor del ejército del Cáucaso, en el comunicado oficial que publicó hoy, dice que continúan los reconocimientos en ese frente.

LAS FINANZAS Y LA GUERRA

LA PARTICIPACION DE LA INDIA

LONDRES, marzo 1.°—El presupuesto de la India, que será presentado hoy al consejo legislativo en Delhi, contiene los siguientes párrafos concernientes a la participación general de la India en los gastos de la guerra, hasta hoy, y a la contribución especial de cien millones de libras esterlinas ofrecidas al gobierno británico, que aceptó con gratitud.

"Sir Cangadikar Chitnavis, propuso el 9 de agosto, al consejo legislativo, una resolución calurosamente apoyada por los miembros hindúes y adoptada por unanimidad, expresando los sentimientos de inquebrantable lealtad y adhesión al rey-emperador, manifestando, al mismo tiempo, la opinión de que el pueblo hindú, además de su concurso militar ofrecido actualmente al imperio, desearía tomar parte en la pesada carga financiera impuesta por la guerra al Reino Unido.

El miembro Madihu Sudandas propuso, el 24 de febrero de 1916, al consejo legislativo, la siguiente resolución:

"Este consejo recomienda al gobernador general en la forma que lo estime conveniente su excelencia, de comunicar a su graciosa majestad los sentimientos de sincera gratitud, adhesión y lealtad con las cuales la inmensa población de la India ha conocido las delicadas atenciones personales de su majestad, respecto de los soldados hindúes en el teatro de la guerra y en los hospitales, y comunicarle la resolución inquebrantable de los hindúes de defender el honor, dignidad y prestigio del imperio, cualquiera que sean los sacrificios que les sean impuestos por este propósito".

Esta resolución fué también calurosamente apoyada y adoptada por unanimidad.

Durante los dos primeros años de la guerra, el apoyo financiero directo dado para la guerra por la India, fué constituído por el contingente ordinario de tropas enviadas al frente de batalla, y el gasto de la manutención y equipo de estas tropas.

Se estiman en 15.500.000 libras esterlinas los gastos ordinarios que, a fines de 1917-1918 habrán sido hechos por la India.

En 1914, 1915 y 1916, el gobierno de la India no propuso ninguna contribución financiera directa para ayudar a los gastos de guerra, porque la situación, en esa época, no lo permitió; pero la guerra había causado un gran malestar en las finanzas de la India, pero el período 1916-1917, que se va a clausurar, se ha señalado por una gran prosperidad financiera para el gobierno de la India.

Esta prosperidad permite al gobierno liquidar sus deudas temporales y la prospectiva que presenta le permite, en la actualidad, establecer por medio de impuestos suplementarios leves, con este propósito, una contribución sustancial para los gastos generales de la guerra ofrecida y que el gobierno británico acepta con gratitud.

La contribución de cien millones de libras esterlinas provendrá en parte, de la donación hecha al gobierno imperial, de un empréstito que será emitido en la India, en parte, tomando a su cargo los intereses de la fracción del total del empréstito de guerra británico que la India suscribió y en los cálculos del presupuesto de 1917-18 se reserva la suma de seis millones de libras esterlinas para la amortización de los empréstitos británico e hindú.

AEROPLANOS Y DIRIGIBLES EN LA GUERRA

ACCION DE VOLADORES ALEMANES

LONDRES, marzo 1.°—Se publicó hoy el siguiente comunicado oficial del almirantazgo:

"Un aeroplano enemigo bombardeó hoy la ciudad de Broadstairs, en el condado de Kent, a dos millas al Norte de Ramsgate.

"Resultó una mujer levemente herida."

INGLATERRA

EN LA CAMARA DE LOS COMUNES

LONDRES, marzo 1.° — En la sesión de la Cámara de los Comunes, Mr. Forster, secretario financiero del ministerio de Guerra, presentó el proyecto del presupuesto del ejército.

Pronunció un discurso en el cual hizo una breve alusión a las operaciones en el frente occidental y en la Mesopotamia.

"En lo que se refiere a este último campo de batalla, dijo, el general Maude nos informa que lo que aun quedaba de las fuerzas enemigas ha sido completamente dispersado, y sólo podrán llegar a Bagdad en estado de plena derrota.

"Desde el 24 de febrero se han tomado más de 2.400 prisioneros.

"Desde el principio de la ofensiva, iniciada el 13 de diciembre de 1916, más de cinco mil prisioneros cayeron en nuestras manos y el total de las bajas turcas, en muertos y heridos es le más de 20.000."

Mr. Forster elogió a las tropas que participaron en las operaciones, así como a su comandante.

Hablando en seguida de las operaciones en el frente occidental, Mr. Forster declaró lo siguiente:

"Nuestras operaciones en dicho frente desde hace dos o tres meses hasta estos últimos días, estuvieron necesariamente confinadas en pequeños ataques, mientras que el ejército francés, por su parte, emprendía irrupciones semejantes recompensadas con éxitos espléndidos.

"Fueron infligidas grandes bajas al enemigo, se tomaron más de tres mil prisioneros y se efectuó considerable ganancia de terreno.

"Pero desde estos últimos días, y como consecuencia de la presión continua de nuestras tropas en el frente del Ancre, el enemigo se retiró en una extensión de frente de unos diez y nueve kilómetros aproximadamente, y una profundidad de tres kilómetros.

"Nos hicimos dueños de diez aldeas y de varias posiciones importantes, a las cuales hasta ahora se había aferrado el enemigo con la última energía.

"Hasta este día, el comando alemán había logrado hacer prevalecer entre sus tropas la necesidad de defender sus posiciones hasta el último minuto. En vista de tales instrucciones, la retirada del enemigo no puede dejar de producir el efecto más desfavorable en la moral de los soldados y del pueblo enemigo, cuando conozcan la verdad.

"Por otra parte, es probable que esa retirada del enemigo no constituya una simple medida defensiva, sino que tenga en vista una concentración de fuerzas para asestar un gran golpe en uno u otro de los frentes aliados.

"Según toda evidencia, el enemigo realizará un esfuerzo supremo para terminar la guerra este año en ventaja propia. A ese esfuerzo debe responder una determinación idéntica del imperio británico y de sus aliados."

ACTITUD DE LOS SOCIALISTAS

LONDRES, marzo 1°—Los socialistas ingleses declinaron la invitación de los franceses de enviar delegados al congreso de los socialistas de los países aliados que debe reunirse el 15 del presente mes.

Dicen los socialistas ingleses que el congreso no debe reunirse en el año 1917, llamado a ser el período más crítico de la guerra, pues la mayor parte de los miembros de ese partido se hallan combatiendo en el frente, y la minoría que se encuentra fuera del teatro de la guerra pide la paz a todo precio.

Estos antinacionalistas, además de alentar el ánimo del enemigo, contribuyen a aumentar el "chauvinismo" en Alemania con gran perjuicio de la causa de la "Entente".

DIVERSAS

LONDRES, marzo 1.°—El gobierno británico retiró la orden por la que prohibió a la compañía Hadfield Limited fabricar para los Estados Unidos proyectiles de catorce y diez y seis pulgadas, capaces de perforar corazas.

FRANCIA

CONFRATERNIDAD FRANCO-NORTEAMERICANA

NUEVA YORK, marzo 1.°—El presidente de la Oriental Navigation Company envió al alcalde de Burdeos cincuenta mil francos, para las obras filantrópicas de la guerra.

NUEVA YORK, marzo 1.°—Anuncian de Tolón, que los periodistas norteamericanos visitaron las fábricas de guerra de esa región.

EL PROBLEMA DE LOS VIVERES

PARIS, marzo 1.°—El ministro de Abastecimientos, M. Herriot, constituirá un comité para la compra de artículos alimenticios para el caso de insuficiencia en las llegadas de víveres y asegurará el abastecimiento de París mediante requisiciones en los lugares de producción.

EN LA ACADEMIA DE AGRICULTURA

PARIS, marzo 1.°—Bajo la presidencia de M. Clementel, se realizó la distribución de las recompensas en la Academia de Agricultura.

M. Clementel, en su discurso, preconizó la regeneración de la agricultura francesa.

RELACIONES GERMANO-NORTEAMERICANAS

PARIS, marzo 1.° — Los diarios franceses continúan comentando el conflicto entre los Estados Unidos y Alemania.

M. Hervé, en un artículo que acaba de publicar en "La Victoire", dice que si bien los dos países no se encuentran aún en estado de guerra, hay entre ellos más que una simple ruptura de relaciones. La situación se puede calificar de neutralidad armada.

M. Clemenceau dice en "L'Homme Enchainé", que hasta un pacifista decidido, como el presidente Wilson, no puede aceptar la paz a todo precio, y cambiará de actitud el día en que vea amenazada la dignidad y la soberanía de los Estados Unidos.

Opina que Wilson rompió las relaciones con Alemania, con objeto de ejercer una presión moral sobre el gobierno de Berlín, y como la presión no produjo el efecto deseado, el presidente proclamó la neutralidad armada. La presión moral se convirtió así en presión material.

"Le Figaro" cree que el presidente Wilson considera inevitable la guerra; pero no quiere que se diga que la desencadenaron los Estados Unidos.

"Le Petit Journal" manifiesta la creencia de que el hundimiento del "Laconia" obligará a Wilson a proceder con energía.

EL CONSUMO DE PAN

PARIS, marzo 1.° — Se anuncia oficialmente la emisión de tarjetas de pan con el objeto de regularizar el consumo y evitar el derroche.

BÉLGICA

BELGAS CONDENADOS

PARIS, marzo 1.°—Anuncian de Zurich, que según la "Gaceta del Derecho Penal", los tribunales alemanes condenaron en Bélgica, desde octubre de 1915 a octubre de 1916, 103.092 personas, de las cuales cien a la pena de muerte y los demás a trabajos forzosos, prisión, deportación y multas.

LAS DEPORTACIONES

PARIS, marzo 1.° — Anuncian de Lisboa, que las mujeres portuguesas organizaron una cruzada creando un comité de propaganda destinado a recoger adhesiones en Portugal, sus colonias y el Brasil, para formular una conmovedora protesta contra las deportaciones belgas.

En un vibrante manifiesto relatan ese terrible acontecimiento.

ALEMANIA

ECOS DEL DISCURSO DEL CANCILLER

PARIS, marzo 1.° — El corresponsal del "Basler Nachrichten" en Berlín, declara que el discurso del canciller causó la peor impresión en los círculos liberales alemanes por su falta de claridad en lo que se refiere a los objetivos perseguidos en la guerra.

LA MOVILIZACION CIVIL

COPENHAGUE, marzo 1.° — Los diarios alemanes anuncian que es inminente la movilización de la población civil de Alemania, pues el llamamiento a voluntarios, aunque es grande el número de los que respondieron, no tuvo el resultado deseado, de modo que hasta ahora no se tiene la mano de obra necesaria para el trabajo en las fábricas de materiales de guerra, además de la que necesita la agricultura.

El gobierno proclamará en el curso del presente mes el trabajo obligatorio para todos los hombres válidos de diez y siete a sesenta años, y la medida entrará en vigor el primero de abril próximo.

LOS MEDIOS DE TRASPORTE

NUEVA YORK, marzo 1.°—Telegrafían de Lausanne que M. René Arcos, ingeniero suizo que acaba de regresar de Alemania, dijo que no escasean en ese país los medios de trasporte, pero la falta de grasa desorganiza rápidamente los ferrocarriles.

Como es natural, los vagones engrasados se utilizan en primer término para el ejército.

El hierro y el carbón llegan de Alemania a Suiza en vagones de diferentes compañías, pero todos tienen vacías las engrasadoras, y éstas se rellenan antes de volver a Alemania.

Como aumenta la escasez de grasa, disminuye diariamente el número de los vagones que llegan a Suiza.

EN EL REICHSTAG

AMSTERDAM, marzo 1° — Según la "Koelnische Zeitung", el diputado socialista Ledebour atacó en el Reichstag violentamente la política del gobierno.

Protestó contra la proclamación del nuevo reino de Polonia, que declaró ser contraria al derecho de los pueblos de decidir por sí mismos de su suerte y calificó la política del gobierno de vacía.

Declaró también que era irrealizable la pretensión de exigir una indemnización de los enemigos de Alemania.

ESPAÑA

CONFERENCIA DE DIPLOMATICOS

MADRID, marzo 1°—El ministro de Estado, señor Amalio Jimeno conferenció hoy extensamente con el ministro de Suiza.

Se ignora lo tratado en esta conferencia, aunque se cree que está relacionada con los últimos acontecimientos internacionales, relativos a la ruptura de relaciones entre Alemania y Estados Unidos.

ALEMANES INTERNADOS

MADRID, marzo 1°—Se anuncia la llegada a la península de nuevos contingentes de alemanes, procedentes de las posesiones de Fernando Póo, los que serán internados.

EL CARGAMENTO DEL "PERU"

MADRID, marzo 1°—Se anuncia que los comerciantes perjudicados, se hallan dispuestos a reclamar a las autoridades de Londres, contra el apresamiento del cargamento del vapor danés "Perú", por considerarlo ilegal.

ESTADOS UNIDOS

MARINOS DEL "YARROWDALE"

NUEVA YORK, marzo 1.°—Anuncian de Berlín, vía Sayville, que dos cirujanos y dos veterinarios que estaban entre los prisioneros del vapor "Yarrowdale", salieron para Dinamarca.

Como eran oficiales, estuvieron con-

LAS OPERACIONES EN EL FRENTE DE LOS BALKANES

BUEN EXITO DE LA ACCION INGLESA EN LA MESOPOTAMIA

DISCURSO DE Mr. FORSTER EN LA CAMARA DE LOS COMUNES

LA INDIA Y LOS GASTOS DE LA GUERRA

LA OFENSIVA BRITANICA EN EL FRENTE OCCIDENTAL

OCUPACION DE POSICIONES — EL REPLIEGUE ALEMAN

NOTA SEMIOFICIAL FRANCESA SOBRE LAS OPERACIONES

IMPORTANCIA DEL AVANCE — CRONICAS DE CORRESPONSALES

NOTA SEMIOFICIAL

PARIS, marzo 1.°—Se ha publicado la siguiente nota semioficial:

"Nuevas etapas victoriosas señalaron el día de ayer para las tropas inglesas. La ocupación de Gommecourt que significa un avance de un kilómetro al Nordeste del frente de la extrema izquierda es particularmente interesante.

"La línea no había sido modificada desde el 1.° de julio de 1916 y el avance de ayer ensancha considerablemente el frente de batalla. La posición de Puisieux estaba formidablemente organizada.

"Siete líneas de trincheras y un sistema completo de galerías defendían especialmente el acceso a la población de Irles, que estaba muy amenazada.

"La ocupación de Thilloy aproximó a los aliados a los suburbios de Peronne y se encuentran actualmente a menos de dos kilómetros de Bapaume sin obstáculos naturales.

"A consecuencia de la ocupación de Puisieux la única línea de importancia para el aprovisionamiento de los alemanes entre Achiet y Arras quedó difícilmente utilizable.

"Actualmente han sido liberadas sesenta y cuatro aldeas.

"Es curioso hacer notar lo poco nutrido del fuego alemán desde el comienzo de la retirada y la casi absoluta falta de resistencia de la infantería enemiga.

"El comunicado alemán es notable por su falta de precisión.

"Los diarios alemanes guardan el más completo silencio sobre el avance inglés; la mayor parte se abstienen igualmente de comentar la derrota de Kut-el-Amara. Unicamente el "Stuttgart Neues Tageblatt" estima que la derrota es un gran éxito para los turcos, porque pudieron evitar ser envueltos", y la "Gaceta de Francfort" que irónicamente recuerda los éxitos turcos mientras fueron comandados por el mariscal von der Goltz".

CRONICAS DE CORRESPONSALES

LONDRES, marzo 1.°—El corresponsal de la agencia Reuter en el frente británico escribe con fecha 28 de febrero:

"La evacuación por los alemanes de la aldea poderosamente fortificada de Gommecourt es particularmente interesante porque marca la extensión hacia el Norte del movimiento de retirada del enemigo.

"El lunes por la tarde una fuerte patrulla inglesa se dirigió a reconocer las ruinas de la aldea y encontró en dirección del borde meridional centinelas que rompieron el fuego contra ellos. La patrulla regresó después de haber comprobado que el enemigo ocupaba aun la aldea.

"La artillería inglesa inició un fuego concentrado contra Gommecourt y ese bombardeo, que duró toda la noche, fué contestado débilmente por el enemigo, lo que indicaba la presencia de escaso número de cañones y a los que se trataba de hacer aparecer en el mayor número posible.

"Observamos varios incendios y explosiones.

"Al amanecer, una nueva patrulla provista de granadas de mano y ametralladoras, precedida por un fuego de cortina, avanzó hacia Gommecourt donde fué acogida por disparos de artillería aislados; esto puso de manifiesto que la guarnición se había retirado, posiblemente después de haberse retirado nuestra patrulla la noche anterior.

"El enemigo había realizado concienzudamente un trabajo de destrucción con el propósito de retardar nuestro avance. Numerosas excavaciones obstruían el camino que estaba sembrado de árboles derribados entrelazados con alambres como también diversas especies de minas que debían estallar al primer contacto.

"Durante el día de ayer, la batalla se libró en terreno libre sobre todo el frente contra el enemigo en retirada. Nuestras tropas ejercieron una persistente presión contra las retaguardias alemanas.

"La artillería enemiga del otro lado de Bapaume bombardeó violentamente nuestras tropas australianas; posiblemente el enemigo temía una tentativa nuestra contra el bosque Loupart, que constituye un fuerte punto de apoyo para la retirada, pero nuestro plan consiste en hostilizar en todo lo posible al enemigo en los difíciles movimientos que ejecuta y causarle el mayor número de bajas.

"Más allá de Armentieres los australianos realizaron una brillante incursión contra las trincheras alemanas, llegando hasta la tercera línea enemiga, provistos de una ametralladora, y pusieron en fuga a los alemanes. Después de haber permanecido largo tiempo en las trincheras enemigas, arrojando bombas de mano en todos los abrigos y tomar veinte prisioneros, los australianos regresaron contando en el camino un centenar de cadáveres enemigos. Esta incursión costó al enemigo por lo menos 250 hombres.

"Esta mañana realizamos con éxito un pequeño ataque con el propósito de rectificar nuestra línea cerca de Sailly-Saillisel. Conseguimos nuestro objetivo y tomamos 69 prisioneros.

"El enemigo comprende que ejecuta un movimiento muy arriesgado y por consiguiente obra con la mayor prudencia y abandona cantidades considerables de municiones, lo que demuestra que no juzga prudente detenerse para recogerlas y destruirlas".

NUEVA YORK, marzo 1.°—Se recibió hoy el siguiente despacho del cuartel general inglés en Francia:

"Continúa la retirada de los alemanes y el avance de los ingleses al Suidoeste de Bapaume.

"Los alemanes evacuaron anoche a Gommecourt y los ingleses entraron en ese pueblo.

"Los batallones ingleses ocuparon la posición casi inexpugnable, dando pruebas de gran valor y a costa de grandes sacrificios. Las ametralladoras enemigas amenazaban aniquilarlos y los obligaron a retirarse, dejando muchos muertos en el terreno.

"El recuerdo de los camaradas caídos les inspiró la firme resolución de vengarlos pero durante la noche, los alemanes se retiraron con mucho sigilo.

"A fin de permitir la retirada, destacamentos alemanes provistos de ametralladoras se mantuvieron al Sur del bosque de Rossignol y en el de Biez, al Oeste de Bucquoy. Cada destacamento se componía de dos oficiales y unos cincuenta soldados, elegidos entre los más valerosos y más inteligentes y tenían la orden de mantenerse mientras les fuera posible. Cumplían la orden con gran resolución, haciendo uso de toda clase de tretas para contener el avance de los ingleses. Además de usar alambres, esparcieron por el terreno cascos que contenían bombas y emplearon otros aparatos ingeniosos. Había también muchos tiradores en las ruinas de Puisieux.

"Pero todos esos medios resultaron infructuosos. Anoche, después de una cacería entre las ruinas, los ingleses establecieron su línea más allá de Gommecourt a la izquierda y con Irles en su derecha.

"Los alemanes destruyeron las torres de las iglesias de Irles y de Achete-Petit, así como la célebre torre del reloj de Bapaume, a fin de impedir que los ingleses las emplearan como puntos de observación, y concentraron un fuego de atajo cerca de Irles".

NUEVA YORK, marzo 1°—El corresponsal, Mr. Paúl Scott Mowrer comunica lo siguiente desde París:

"Las informaciones que se reciben sobre la retirada de los alemanes indican que éstos tratan de reforzar sus posiciones, haciendo un sacrificio de terreno relativamente pequeño.

"Esto demuestra que se produjo un cambio en la estrategia alemana. Von Falkenhayn trató siempre de contestar a los ataques con contraataques y hacía grandes esfuerzos para conservar el terreno aún a costa de fuertes sacrificios.

"Parece que el mariscal von Hindenburg está convencido de que conviene perder terreno, a fin de economizar hombres, y es posible que lo haya aprendido en Rumania.

"Todo esto indica que Hindenburg desea mantenerse a la defensiva, probablemente porque reconoce que la ofensiva es imposible bajo las actuales circunstancias.

"Se cree que los aliados ganarán en la nueva ofensiva más terreno que en todas las anteriores, y en los círculos militares se dice que los alemanes si se resolvieran a tomar la ofensiva, la emprenderían en el frente oriental, y no en el occidental."

SITUACION DE BAPAUME

PARIS, marzo 1.°—Se anuncia que los alemanes están retirándose de Bapaume y que la caída de esa ciudad es inminente.

Según se dice en los círculos militares el enemigo durante su retirada destruye sistemáticamente todos los depósitos de aprovisionamientos e inutiliza sus trincheras.

Los cañones alemanes montados en rieles están todavía en Bapaume.

LA CAMPAÑA ALEMANA CON SUBMARINOS

EMBARCACIONES HUNDIDAS — SOBRE EL ATAQUE A BUQUES HOLANDESES

ARMAMENTO DE NAVES MERCANTES NORTEAMERICANAS

EL "ORLEANS"

PARIS, marzo 1.°—El presidente de la Oriental Navigation Company telegrafió al presidente Poincaré, agradeciéndole el cordial recibimiento hecho a la oficialidad y tripulación del vapor norteamericano "Orleans" perteneciente a esa compañía.

PARIS, marzo 1.° — Anuncian de Burdeos que la Cámara de comercio de esta ciudad ofreció hoy una comida a las tripulaciones de los vapores norteamericanos "Orleans" y "Rochester", que recientemente atravesaron la zona del bloqueo alemán en viaje de Nueva York para ese puerto.

PARIS, marzo 1.° — Anuncian de Burdeos que los estudiantes organizaron ayer una manifestación en honor de los Estados Unidos, en el Parque Bordelés.

Por la mañana, los marinos franceses e ingleses ofrecieron un almuerzo a la tripulación del vapor "Orleans".

NUEVA YORK, marzo 1.°—Comunican de Berlín que no causó mayor sorpresa en Alemania la llegada del vapor norteamericano "Orleans" a Burdeos, porque se preveía que ese vapor aprovecharía la neblina que reina en varias zonas y que dificulta la acción de los submarinos.

Se hace notar que, a pesar de su gran velocidad, el "Orleans" empleó casi tres semanas para hacer la travesía, lo que indica que hizo el viaje navegando en zig zag.

Los diarios de Berlín citan a ese propósito una declaración hecha últimamente por el ministro de Relaciones exteriores, consejero Zimmermann, al representante de un diario español.

"No hicimos, dijo el ministro, distinción alguna entre los neutrales y nuestros submarinos hunden todos los que penetran en la zona vedada. Nuestra resolución es inquebrantable, pues vemos en la campaña de los submarinos el único modo de terminar la guerra en el próximo verano, como lo deseamos."

El diario "Zeitung am Mittag" reconoce que, como el hundimiento del "Orleans" habría constituído un "casus belli", el pueblo alemán no lamenta que haya llegado a su destino.

La "Koelnische Volkszeitung" dice que sólo un cúmulo de circunstancias especiales salvaron al "Orleans" y si los vapores norteamericanos no evitaran la zona vedada, se produciría indudablemente un acto que el gobierno norteamericano considerará como hostil.

Por otra parte, el armamento de los buques norteamericanos indica que éstos se preparan para luchar contra los submarinos, lo que hará inevitable la guerra.

PARIS, marzo 1.° — Telegrafían de Tolosa que el concejo municipal de aquella ciudad votó felicitaciones a la tripulación del vapor "Orleans", y resolvió enviar un mensaje saludando cordialmente a la gran república americana y su eminente presidente.

ECOS DEL HUNDIMIENTO DEL "LACONIA"

NUEVA YORK, marzo 1.° — La compañía Cunard anuncia que el pasajero americano Villanueva que viajaba en el vapor "Laconia", resultó muerto en el hundimiento de ese buque.

EMBARCACIONES HUNDIDAS

PARIS, marzo 1.° — Se anuncia el hundimiento de las siguientes naves por los submarinos alemanes: vapor inglés "Clan Farquhar", de 5.853 toneladas, el 26 de febrero; vapor inglés "Galgoro Castle", de 1.596 toneladas, el día 27; pesquero francés "Marie Joseph", de 151 toneladas, y goleta "Fecamp", el 28; y vapor noruego "Sjostad", de 1.155 toneladas, el 28.

WASHINGTON, marzo 1.° — Un telegrama recibido de Queenstown anuncia que fué torpedeado el vapor inglés "Galgorm Castle".

Entre los sobrevivientes hay dos norteamericanos, y se cree que otros dos perecieron ahogados.

PARIS, marzo 1.°—Un comunicado oficial del gobierno francés anuncia lo siguiente:

"El 28 de febrero fueron hundidos el velero inglés "Harriet Williams", de 157 toneladas, y una barca de pesca belga."

MEDIDAS ESPAÑOLAS ADOPTADAS

MADRID, marzo 1.° — El ministro de Marina, señor Arias de Miranda, ordenó a las autoridades de todos los puertos de la península las medidas que han de tomar con respecto a la navegación, para prevenir los efectos de la guerra naval.

Entre otras, se hallan las siguientes disposiciones: todos los barcos mayores de 500 toneladas, de bandera española, deberán instalar estaciones radiotelegráficas, de un alcance superior a 100 millas, con sus correspondientes telegrafistas; y deberán proveerse de los medios de salvamento suficientes para sus respectivas tripulaciones, incluso lanchas automóviles.

Además, el ministro de Marina ordena que los comandantes marítimos procederán a detener a todos los buques que contravengan estas órdenes, los que quedarán amarrados a los puertos hasta que las cumplan, poniéndose en las condiciones apuntadas.

EL ATAQUE A BUQUES HOLANDESES

NUEVA YORK, marzo 1.° —Anuncian de Berlín, vía Sayville, que se comunicó oficialmente en esa capital que un submarino alemán el 6 del presente encontró al vapor holandés "Jacatra" a treinta millas de las islas Scilly, cargado con cereales para el gobierno holandés, y con rumbo a Rotterdam.

Como el plazo concedido por el gobierno alemán para atravesar la zona del bloqueo no había aún expirado, se le permitió continuar su viaje, pero con la advertencia de no regresar y salir inmediatamente de la zona de guerra en dirección de las aguas holandesas, y notificándose a su capitán de que debía dirigirse hacia el Norte este.

El capitán holandés, a pesar de esta advertencia, se dirigió hacia el canal de la Mancha, y entró en Falmouth. Le cupo por consiguiente, la suerte de los demás buques que fueron atacados y hundidos al salir de ese puerto el 22 de febrero.

LA HAYA, marzo 1.°—Informaciones recogidas en fuentes autorizadas indican que se encuentran aún en sus primeras fases las negociaciones relacionadas con el ofrecimiento de Alemania de reemplazar los buques holandeses hundidos por submarinos por igual número de alemanes, y quedan aún por arreglar varios puntos difíciles.

No se trata de los buques alemanes internados en puertos norteamericanos sino de los que se encuentran en Amberes y en las Indias orientale neerlandesas.

LONDRES, marzo 1.° — Anuncian de Amsterdam que una declaración del ministro de Relaciones Exteriores de Alemania, señor Zimmermann, lamentando el ataque contra los vapores mercantes holandeses, dice que Alemania hizo cuanto pudo para impedir el ataque, pero no fué posible notificar a los comandantes de los submarinos y las naves mercantes en esos momentos sólo podían navegar con relativa seguridad.

Agrega que este lamentable incidente demuestra el peligro que existe en navegar en esas zonas, y que es menester que las naves neutrales se dén cuenta de los deseos de Alemania de que no se expongan en cruzar esas zonas interdictas.

EL ARMAMENTO DE BUQUES

WASHINGTON, marzo 1°—La Cámara de Representantes rechazó hoy por 197 votos contra 100 la moción de Mr. Cooper contra el armamento de los buques mercantes, y aprobó por 403 votos contra 13 la moción que lo permite.

VARIAS

MADRID, marzo 1.°—Telegrafían de Barcelona que los marineros de los buques mercantes surtos en aquel puerto, han resuelto secundar la resolución tomada por sus camaradas de Tarragona, quienes se niegan a embarcarse, a causa de los peligros que origina la guerra naval.

Los marineros piden ciertas seguridades para la navegación, sin las cuales están resueltos a mantenerse firmes en la negativa a embarcarse.

Este conflicto viene a agravar el problema de las exportaciones de vinos.

"LA PRENSA" DE SUS CORRESPONSALES ESPECIALES Y AGENCIAS

EL PROYECTO ALEMAN DE ALIANZA CON MEXICO Y JAPON

CONTRA ESTADOS UNIDOS EN CASO DE GUERRA

DECLARACIONES OFICIALES --- SENSACION EN WASHINGTON

LA ACTITUD DEL JAPON -- EN EL SENADO DE ESTADOS UNIDOS

EN ESTADOS UNIDOS

WASHINGTON, marzo 1.º—Causó gran sensación en esta capital la revelación sobre la actitud de Alemania, que esperando la guerra con los Estados Unidos, como resultado de la campaña de los submarinos, tramaba el complot de unirse a México y el Japón para atacar a los Estados Unidos.

Los miembros del Congreso, muchos de los cuales tenían sus dudas para acordar los plenos poderes solicitados por Wilson, hoy no vacilan en hacerlo y se manifiestan asombrados por el famoso documento.

WASHINGTON, marzo 1.º—El comité de la defensa nacional pidió a la oficina del comercio interior y exterior, que movilice los recursos industriales del país en previsión de la guerra.

INFORMES OFICIALES

NUEVA YORK, marzo 1º—Telegrafían de Wáshington que se publicó oficialmente la siguiente declaración:

"El gobierno de los Estados Unidos no envió ni enviará a Alemania ningún mensaje ni declaración, bajo ninguna forma, con respecto a las instrucciones del ministro de Relaciones Exteriores alemán, Zimmermann, al ministro alemán en México.

"No ha enviado hasta ahora ninguna comunicación a México; pero es probable que enviará una."

WASHINGTON, marzo 1º — El secretario de Estado, Mr. Lansing hizo hoy la siguiente declaración oficial:

"No creemos que el Japón haya tenido conocimiento de la proposición de su enemigo, ni que en el caso de conocerla, la hubiera tomado en consideración.

"Tenemos, además, confianza en que México no participará en el arreglo propuesto por Alemania, dadas las relaciones amistosas que existen entre los Estados Unidos y el gobierno de facto."

Mr. Lansing se negó rotundamente a dar a conocer en qué forma el gobierno obtuvo el documento, pues su revelación pondría en peligro las vidas de varias personas.

NUEVA YORK, marzo 1º—La prueba documentada del "complot" de Alemania para unir al Japón y México contra los Estados Unidos, estaba ya en manos del gobierno norteamericano, cuando los hombres de Estado alemanes alegaban contra la acción de Mr. Wilson de romper las relaciones diplomáticas en forma brusca y dura, y declaraban que no habían recibido razón alguna de semejante actitud.

La Casa Blanca y el departamento de Estado confirman la autenticidad de la versión de la Prensa Asociada sobre la nota de Zimmermann.

EN EL SENADO

WASHINGTON, marzo 1.º—El Senado discutió hoy la proposición de conferir al presidente de la República poderes especiales para defender los intereses nacionales, y varios senadores hablaron con ese motivo de la revelación de los manejos de Alemania para que México y el Japón declaren la guerra a los Estados Unidos.

Mr. Lodge declaró que cuando una agencia noticiosa tan importante como la Associated Press da a conocer en una forma seria y solemne el despacho enviado por el ministro de Relaciones Exteriores de Alemania a su representante diplomático en México, ha llegado el momento en que el Congreso y el pueblo estén informados de lo que ocurre.

Mr. Hardwick se opuso a la proposición de Mr. Lodge y otros pidieron que este último la retirara.

Mr. Works, senador republicano, dijo que era muy importante saber si el presidente, cuando pidió al Congreso poderes extraordinarios, ya tenía conocimiento del documento que acaba de revelarse; el presidente debía dar a conocer al Congreso las circunstancias que pudieran afectar su actitud.

Mr. Reed declaró que en este momento tan solemne, no debe haber manifestaciones ni se debe criticar al presidente. Es necesario que todos los ciudadanos estén unidos y respondan por su actitud a la gravedad de la situación.

Mr. Pomerene insistió en la necesidad de saber si es auténtico el documento publicado por la Associated Press, y cuando Mr. Swanson le interrumpió diciendo que el documento era auténtico en cuanto a su esencia, contestó que se debe conocer toda variación, si la hay.

Terminó diciendo que la proposición de Mr. Lodge debe someterse a la comisión de relaciones exteriores del Senado.

WASHINGTON, marzo 1.º—El senador republicano Mr. Lodge, depositó una resolución invitando al presidente Wilson a comunicar oficialmente al Congreso, los hechos que se encuentran en conocimiento del gobierno, sobre las actividades de Alemania.

El comité de relaciones exteriores del Senado, aprobó la resolución, modificándole únicamente ciertos términos.

WASHINGTON, marzo 1º—El Senado, de acuerdo con la indicación hecha por Mr. Pomerene, sometió a la comisión de relaciones exteriores la proposición de Mr. Lodge que invita al gobierno a que comunique a esa Cámara todo lo referente a la nota de Zimmermann al ministro de Alemania en México.

WASHINGTON, marzo 1º—La Cámara de Representantes empezó a discutir el proyecto de Mr. Flood que autoriza al presidente de la República a disponer el armamento de los buques mercantes.

La comisión de procedimientos informó que el proyecto debe tomarse inmediatamente en consideración.

WASHINGTON, marzo 1.º—El Senado aprobó la proposición de Mr. Heke Smith en reemplazo de la de Mr. Lodge.

La primera pide que el presidente de la República comunique al Senado todas las informaciones relativas a la nota de Zimmermann, siempre que no las considere incompatibles con los intereses de la nación.

WASHINGTON, marzo 1.º—El presidente Wilson comunicó al Senado un informe de Mr. Lansing, que certifica la autenticidad de la nota de Zimmermann.

EN MEXICO

NUEVA YORK, marzo 1.º—Anuncian de México que el ministro de Alemania en esa capital declara que no tiene conocimiento alguno respecto de las pretendidas instrucciones del ministro de Relaciones Exteriores del imperio, señor Zimmermann, sobre el ofrecimiento de alianza a México.

El embajador de los Estados Unidos en esa capital, Mr. Fletcher, y el ministro de Relaciones Exteriores, señor Aguilar, partieron secretamente para Guadalajara, donde se entrevistarán con Carranza.

NUEVA YORK, marzo 1.º — Telegrafían de México que la mayor parte de los funcionarios mexicanos se negaron a discutir las proposiciones de Alemania.

Dijeron solamente que pensaban que los esfuerzos de Alemania serían vanos, y que México permanecería neutral.

DECLARACION JAPONESA

NUEVA YORK, marzo 1.º—Telegrafían de Wáshington que la embajada japonesa en aquella capital publica la siguiente declaración:

"Con respecto a la anunciada tentativa alemana para inducir al Japón y a México a hacer la guerra a los Estados Unidos, esta embajada japonesa, aunque carece de informaciones sobre si la invitación llegó jamás a Tokio, desea declarar muy enérgicamente, que ninguna invitación de esa índole, bajo ninguna circunstancia, habría sido aceptada por el gobierno japonés, quien está en completo acuerdo y relaciones íntimas con otras potencias, en razón de sus acuerdos formales y de la causa común que defienden y además con los Estados Unidos en relaciones de buena amistad, que cada día aumentan en sinceridad y cordialidad".

COMENTARIOS

NUEVA YORK, marzo 1.º—El público y la prensa, manifiestan el mayor interés por saber lo que hará el Congreso, y como los diputados y senadores abiertamente germanófilos, se opondrán a dar a Wilson plena autoridad, en vista de las revelaciones acerca de las maquinaciones de Alemania.

Parece que la proposición alemana había tomado forma definida. Se señala el hecho de que el ministro mexicano en Berlín, señor Subarán, regresó a México y Carranza disimuló el motivo de su llegada, diciendo que había convocado a los diplomáticos a una conferencia.

Esto coincidió casi con el regreso de Cabrera, mientras que el barón von Schoen, secretario de la embajada alemana en Wáshington, se trasladaba a la ciudad de México, sin dar razones de este paso. Se observa que había sido destacado recientemente de la embajada alemana en Tokio y era amigo íntimo del ministro del Japón en México.

En los círculos oficiales se observa que la contestación de Carranza a la nota del presidente Wilson y los neutrales, había sido redactada, evidentemente, bajo la influencia de los alemanes y declaran que sólo tenía por objeto molestar a los Estados Unidos.

"La declaración ulterior de Cabrera de que no tenía fundamento la suposición de que Carranza se proponía cortar los aprovisionamienos de petróleo británicos, puso fin a este incidente.

"Se observa, que si el gobierno japonés hubiese contestado a las sorprendentes proposiciones, el Japón habría cometido un acto de traición para con sus aliados.

"La participación de von Bernstorff en este asunto parece más evidente por el hecho de que la embajada en Wáshington no era solamente un medio de trasmisión sino también el cuartel general de las misiones alemanas a la América central y del Sur, y se descubrió que Boy Ed y von Papen, realizaron por lo menos un viaje a México.

"Durante muchos meses, los oficiales navales estuvieron convencidos de que los corsarios alemanes del Atlántico del Sur tenían su base en la costa mexicana, lo que no habría podido prolongarse sin el consentimiento de los funcionarios mexicanos.

"Además, es persistente el rumor de que hay ametralladoras alemanas en el ejército de Carranza.

El conocimiento completo de las pruebas de esta conspiración reunidas por el servicio secreto, sólo podrá llegar al público según la marcha ulterior de las relaciones futuras.

Se asegura que no se permitió que muchas cosas fuesen reveladas para evitar de irritar a la opinión pública en estos momentos de tirantez con Alemania, y que es imposible formarse idea del asombro que causaría la exposición completa de los hechos en los cuales están complicados todos los miembros de la embajada alemana, del más elevado al más modesto.

NUEVA YORK, marzo 1.º—Todos los diarios de esta ciudad comentan la nota alemana. Circula el rumor de que fué encontrada en el baúl sellado del cónsul de Suecia en Nueva York y que los ingleses encontraron a bordo del vapor "Frederik VIII" en Halifax.

Se dice que los agentes federales poseen desde hace largo tiempo las ramificaciones de este complot y que están en situación de exponer las maquinaciones alemanas desde que ocurrió el caso del "Lusitania" si el gobierno de la Casa Blanca se lo ordena.

La acción alemana ofreciendo a México su cooperación pone en evidencia el gran peligro que existe y el Congreso se verá obligado a conceder al presidente Wilson todos los poderes que éste solicite por requerirlo así la seguridad del país.

Los republicanos cesaron en su obstrucción en el Senado creyéndose que la Cámara de Representantes agregará a la resolución Flood las palabras "y demás elementos" a pesar de la oposición demostrada últimamente para incluirlas.

El público neoyorquino está interesadísimo; numerosísimos grupos se estacionan delante de las pizarras de los diarios comprando todas las ediciones extraordinarias y esperando ansiosamente nuevos detalles sobre la situación.

La prensa en general comenta la actitud de los diarios y elementos germanófilos después de la ruptura de relaciones, declarándose norteamericanos mientras Alemania preparaba una guerra abierta solapadamente.

NUEVA YORK, marzo 1.º — Telegrafían de Wáshington que indignado y sorprendido por la revelación de la tentativa de Alemania de unir el Japón y México en una guerra contra los Estados Unidos, el Congreso dividió sus diferencias de opinión, y comenzó por tomar puesto detrás del presidente Wilson.

"Los senadores republicanos dieron a los jefes demócratas seguridades de que apoyarían a Wilson en caso de crisis nacional.

Después de un debate que duró tres horas, la Cámara de Representantes convino en discutir inmediatamente la ley presentada por Mr. Food, que autoriza al presidente a armar a los buques mercantes y emitir cien millones de dólares en bonos de tesorería.

Sin embargo, Mr. Wilson insistirá para obtener la facilidad de emplear otros instrumentos de defensa como lo propone en el proyecto de ley que se discute en el Senado.

WASHINGTON, marzo 1.º — El "Evening Sun" declara que un funcionario perfectamente informado, comentando las revelaciones de la actividad alemana en México y el Japón, dijo que lo que se ha publicado no constituye ni la mitad de lo descubierto, agregando que están comprometidas en el asunto altas personalidades internacionales. Se cree que se realizarán varias detenciones sensacionales.

En los círculos oficiales se manifiesta la sospecha de que Alemania indirectamente provocó las revoluciones en Costa Rica y Cuba, y que no es improbable que sigan otros movimientos revolucionarios en los países centro-americanos.

Mr. Bielaski, jefe de investigaciones del departamento de justicia, se negó a dar noticias de la forma en que obtuvo la nota de Zimmermann.

NUEVA YORK, marzo 1.º — Telegrafían de Wáshington que los círculos neutrales y especialmente los de los países latinoamericanos demuestran gran interés con respecto a las revelaciones referentes a la nota del ministro de Relaciones alemán, Zimmermann.

Despierta gran expectativa la actitud de Carranza, y se cree que dadas las manifestaciones de su enviado, señor Cabrera, el presidente de facto no aceptará la proposición alemana, aparentemente lisonjera, pero que encierra grandes peligros, debido a que los Estados Unidos aprovecharán todos los pretextos para organizarse militarmente, estableciendo el servicio obligatorio y preparando un poderoso armamento, dando solución al profundo malestar que ocasionan las manifestaciones de los "jingoistas" que señalan la amenaza que constituirían después de la guerra los pueblos armados contra una nación que enriquecieron, a la vez que se acallaría a los pacifistas y se consolidaría la influencia de Wilson.

Se observa que el presidente Wilson se mostró tan decidido partidario de la paz, que cualquier línea de conducta que siguiese por la fuerza de las circunstancias, aunque resultase de grandes conquistas, parecería lícita.

Se consideraría muy halagüeño el apoyo tácito de México a la actitud de los Estados Unidos frente a Alemania, y se espera que Carranza no se dejará influir por los germanófilos ni los alemanes de México y proseguirá la noble tarea de la reconstrucción y regeneración de su país. Si así procediese, podría contar con el apoyo material y moral de los Estados Unidos.

El sentimiento general aquí, es de que están pasando los momentos más solemnes de la historia del hemisferio y los que, probablemente, decidirán su porvenir.

---

finados en otro campamento y no en aquel en que los internados están actualmente sometidos a cuarentena a causa de las enfermedades contagiosas que existen en el campamento.

EL MINISTRO DE SUIZA

WASHINGTON, marzo 1.º—Asegúrase que este gobierno pedirá al de Suiza el retiro de su ministro en esta capital, doctor Ritter.

El departamento de Estado está estudiando la actitud de ese diplomático, conocido por sus simpatías por Alemania.

SUD AMERICA

URUGUAY

MONTEVIDEO, marzo 1º—La legación de Italia llama a las armas a los militares de 1a., 2a. y 3a. categoría nacidos en 1874 y 1875, excluyendo los reformados.

Deberán hallarse bajo banderas antes del 30 de abril, so pena de ser declarados desertores.

MONTEVIDEO, marzo 1º La legación uruguaya en Roma telegrafió al ministerio de Relaciones Exteriores, que el trasatlántico "Oriana" perteneciente a la Pacific Steam Navigation Company, fué torpedeado y se perdió gran parte del cargamento, del cual formaba parte el monumento al pintor uruguayo Carlos María Herrera, que debía ser erigido en esta capital.

MONTEVIDEO, marzo 1º—El capitalista italiano Alejandro Mautone, ordenó al Banco de Londres que suscriba con un millón de liras en el nuevo empréstito italiano a la casa Mautone, que gira en esta plaza.

La misma razón comercial se había suscripto con dos millones a las anteriores empréstitos emitidos por Italia después de iniciada la guerra.

Otros capitalistas italianos de esta plaza también se suscribirán al empréstito con fuertes sumas.

CHILE

SANTIAGO DE CHILE, marzo 1.º—En su editorial "El Mercurio" se ocupa de las publicaciones de los diarios de Buenos Aires y de la supuesta propuesta argentina para un congreso pacifista y dice que ha quedado claramente establecido que la iniciativa venida de México carece de prestigio, que una mediación de otra clase es inoportuna y faltaría decir que un simple voto pro-paz es más la obra de una academia o de un solemne novenario en las iglesias catedrales de las metrópolis latino-americanas.

Termina con los siguientes períodos: "Como han manifestado algunos órganos de la prensa del Brasil y de la Argentina es útil que nos mantengamos vigilantes para ver si es posible unir los esfuerzos de estos países en defensa de su neutralidad y su comercio, pero ofrecer ahora una mediación de carácter estrictamente platónico, parece inconveniente. Todo esto queda de manifiesto con los comentarios hechos por la prensa del Atlántico. Se tramita, pues, ahora lo de siempre: puntos de vista, nada más; de esto no saldremos mientras el horizonte no aclare."

VARIAS INFORMACIONES

LA NOTA MEXICANA

MEXICO, marzo 1.º—El ministro de Chile en esta capital celebró ayer en Guadalajara una larga conferencia con el presidente Carranza.

No se hizo ningún anuncio oficial al respecto, pero se cree que en la conferencia se discutió la nota mexicana que propuso la suspensión de la exportación de víveres y municiones para los países beligerantes.

INFORMACIONES COMERCIALES

BALANCES BANCARIOS

BANCO DE FRANCIA

PARIS, marzo 1.º — Acaba de publicarse el balance del Banco de Francia, correspondiente a la última semana comercial. Acusa las siguientes modificaciones con respecto a la semana anterior.

El encaje de oro aumentó en francos 6.750.000, y alcanza a francos 5.148.279.000.

El encaje de plata disminuyó en 2.295.000 francos y alcanza a francos 282.068.000.

La circulación de billetes de Banco aumentó en 208.891.000 francos y alcanza a 18.207.416.000.

Los depósitos generales aumentaron en 3.970.000 francos y alcanzan a francos 2.302.722.000.

Los documentos descontados disminuyeron en 44.134.000 francos y alcanzan a 1.350.239.000 francos.

Los depósitos de tesorería aumentaron en 36.903.000 francos y alcanzan a 92.343.000 francos.

Los anticipos disminuyeron en francos 2.505.000 y alcanzan a francos 1.251.454.000.

BANCO DE INGLATERRA

LONDRES, marzo 1.º — El balance del Banco de Inglaterra correspondiente a la última semana comercial, arroja las siguientes cifras:

El encaje de oro es de 54.386.000 libras esterlinas y tuvo en la semana una disminución de 1.431.752 libras esterlinas.

Las existencias de plaza alcanzan a 34.161.000 libras esterlinas y disminuyeron en 1.441.000 libras esterlinas.

Las reservas de billetes son de libras esterlinas 32.582.000, y tuvieron una disminución de 1.483.000 libras esterlinas.

La circulación de billetes alcanza a 47.845.000 libras esterlinas con aumento de 9.000 libras esterlinas.

Los depósitos del público llegaron a 48.835.000 libras esterlinas, con aumento de 990.000 libras esterlinas.

Los demás depósitos llegaron a libras esterlinas 167.990.000, con aumento de 21.164.000 libras esterlinas.

Los títulos del gobierno en poder del Banco alcanzan a 82.447.000 libras esterlinas, con disminución de 2.486.000 libras esterlinas.

Los demás títulos en poder del establecimiento alcanzan a 91.383.000 libras esterlinas y aumentaron en libras esterlinas 24.168.000.

La proporción entre las reservas y las obligaciones pendientes es de 15.82 por ciento. En la anterior semana había sido de 18.38.

EN EL MERCADO LONDINENSE

LONDRES, marzo 1.º—Hubo hoy mayores facilidades en el mercado monetario y en el de descuentos.

En cambio sobre Italia subió abruptamente a 36.50.

El Stock Exchange estuvo desanimado y los títulos argentinos permanecieron flojos.

El movimiento habido en el Clearing House arroja un aumento de 155.412.000 libras esterlinas sobre igual suma de 1916.

ACCIONES DE BANCOS ARGENTINOS

LONDRES, marzo 1.º—En el Stock Exchange las acciones de los Bancos argentinos de capitales ingleses cerraron hoy a los siguientes precios:

Banco de Londres y Río de la Plata, 32 1|4; Británico de Sud América, 16; Anglo-Sudamericano, 6 1|16; Londres y Brasil, 20 1|2.

MERCADO INGLES DE CARNES

LONDRES, marzo 1.º—Los cuartos vacunos "chilled", procedentes de la Argentina, se vendieron hoy a 8 chelines por "stone" de 8 libras.

La carne congelada de carnero cerró a 7 chelines por "stone" de 8 libras.

Reina escasa actividad en este mercado de carnes.

BOLSA DE PARIS

PARIS, marzo 1º—La renta francesa de 3 por ciento cerró a 61.75.

El empréstito de guerra de 5 por ciento obtuvo 87.90.

La libra esterlina se cotizó a francos 27.83.

Las acciones del Banco Español del Río de la Plata cerraron a 290 francos.

MERCADO DE ALGODON

LIVERPOOL, marzo 1º — El algodón para entregar en marzo y abril cerró a 11.07 peniques por libra; para mayo y junio, a 10.99 peniques; para julio y agosto, a 10.94; para octubre y noviembre, a 10.89.

Se vendieron en el día 7.000 pacas de algodón.

NUEVA YORK, marzo 1º — Para entregar en marzo el algodón se vendió a 16.80 centavos por libra; para mayo, a 16.66; para julio, a 16.61; y para octubre, a 15.95.

PRECIOS Y COTIZACIONES

TITULOS Y ACCIONES

LONDRES, marzo 1.o

Títulos provincia B. A. 3 1|2 o|o, 47.
Empréstito argentino 4 o|o, 65.
Idem, ídem de 4 1|2 o|o, 81 1|2.
Idem, ídem 1909, de 5 o|o, 89.
Idem ídem 1886, 5 o|o, 90.
Obras de Salubridad 5 o|o, 90.
F. C. Sud, ordinarias, 73 7|8.
F. C. Oeste, ordinarias, 71 3|4.
F. C. C. Argentino, ordinarias, 61 y 1|4.
F. C. B. A. al P., ordinarias, 39 1|2.
F. C. C. Córdoba, 32 1|2.
Descuento oficial, 5 1|2 o|o.

PARIS, marzo 1.o

Renta francesa, 61.75.
Empréstito de guerra 5 o|o, 87.90.
Descuento oficial, 5 o|o.

BERLIN, marzo 1.o

Descuento oficial, 5 o|o.

NUEVA YORK, marzo 1.o

Empréstito argentino 1909, 88.

MONTEVIDEO, marzo 1.o

Títulos serie O., 93.10.
Idem, ídem S., 93.30.
Idem, ídem P., 93.20.
Empréstito de conversión, 85.
Deuda interna, 96.30.

CAMBIOS

PARIS, marzo 1.o

La libra esterlina, francos 27.83.

NUEVA YORK, marzo 1.o

La libra esterlina, dólares 4.75 3|4.
Id por cable id, 4.76 1|2.
Id id a 90 días, 4.72.
Los 4 marcos, cents. 67 3|4.
Id id a 90 días, cents. 67 7|8.
El dólar sobre París, frs. 5.85 1|2.
Id id a 90 días, frs. 5.84 1|2.
Id sobre Italia, liras 7.60.
Id por cable id, 7.59.
Cambio sobre Holanda, 40 3|8.
Id por cable id, 40 1|2.
Id sobre Suiza, francos 5.02.
Id por cable id, 5.00.50.
Corona austríaca, cts. 11.05.
Id escandinava, cts. 29.40.
Id id por cable, cts. 27.40.
Peseta española, 31.10.
Rublo, 28.40.

SANTIAGO DE CHILE, marzo 1.o

El peso papel c|ban, 10 31|32.
El peso papel c|comercial, 11 1|32.
Oro: 78 3|4.

OTROS PRODUCTOS

LONDRES, marzo 1.o

Plata en braras, onza, 37 1|2.
Cobre, cont. ton. lbs. est. 136.
Id a 90 días, ton. lbs. est. 136.10|.
Idem electrolítico, 151.
Estaño, cont. id id lbs est. 202.5|.
Id a 90 días id id, 202.5|.
Plomo id, 30.10.
Cinc id, 47.

NUEVA YORK, marzo 1.o

Plata en barras, onza, cent. 77 1|8.
Cobre, libra id, 37.
Id id a plazo, 36.
Estaño, libra, cts. 52.
Plomo id id, 10 1|8.
Cinc, id id, lbra. est. 17.28.

ESPAÑA

LA EXPORTACION DE VINOS

Dificultades en los trasportes

MADRID, marzo 1.º—El gobierno ha recibido muchos telegramas de los exportadores de vinos, en los cuales se lamentan por las dificultades que se oponen a su tráfico.

Agregan que la situación que se les ha creado es muy difícil, y muy diferente de las facilidades de que gozan otros productores.

En consecuencia, piden que el gobierno consiga de las compañías de navegación y de las empresas ferroviarias, las facilidades del caso, a fin de dar rápido y económico curso al trasporte de los vinos.

Al efecto hacen consideraciones sobre la forma en que sería factible el fomento de las comunicaciones marítimas y terrestres. Sobre todo piden que se faciliten las comunicaciones con las islas Filipinas.

ECOS DEL CIERRE DE LAS CORTES

Censuras al gobierno

DIVERSOS COMENTARIOS

MADRID, marzo 1.º — Continúan haciéndose apasionados comentarios sobre el cierre de las cortes y sus posibles consecuencias para el país y para la vida del gabinete.

En general, de los comentarios se puede decir que ellos están inspirados en las ideas políticas de los exponentes, pero la opinión independiente del país es contraria al cierre, ya que por el momento ningún asunto de gravedad imponía al conde de Romanones la paralización del régimen parlamentario, y más estando pendiente toda la obra económica del señor Alba.

Por otra parte, se achaca al presidente del consejo falta de consecuencia, y se recuerda que cuando se abrieron las cortes, en momentos en que la situación era análoga a la actual, afirmó que la vida del parlamento sería larga y fructífera. Además se considera que la oposición de las minorías no era tan fuerte como para imposibilitar la obra del gabinete.

Muchos son los que afirman que las actuales cortes no volverán a funcionar más y que la resolución del gabinete no ha tenido otro objeto que el de conjurar una crisis que se hacía inminente ante el parlamento, debido a la falta de consistencia en la composición del mismo.

Los comentarios de los diarios son bastante enérgicos y contienen frases de franca condenación para el gobierno.

Algunos órganos, al referirse a la labor de las actuales cortes, censuran agriamente su escandalosa infecundidad.

Un diario de filiación ministerial dice que las copiosas discusiones originadas en el parlamento por los asuntos más nimios, creaban una barrera imposible de franquear para que la mayoría auspiciara la obra del gobierno.

ESPAÑA Y LA NEUTRALIDAD

OPINIONES DE PERSONALIDADES

MADRID, marzo 1.º — De acuerdo con las instrucciones enviadas por la dirección de ese diario, visité, en nombre de LA PRENSA a varias personalidades políticas para pedirles sus opiniones respecto a la situación internacional por lo que respecta a España, especialmente después de los últimos acontecimientos y, sobre todo, de la ruptura de las relaciones entre Estados Unidos y Alemania.

He conversado con los presidentes de las Cámaras, Congreso y Senado, señores Villanueva y García Prieto y con los jefes de las diversas agrupaciones políticas, los cuales hablaron en términos generales de las consecuencias de la guerra, por lo que a España se refiere. En cuanto a la ruptura de relaciones germano-norteamericanas la opinión de casi todos los políticos es de que no implica para España modificación alguna en la actitud mantenida hasta ahora.

"España, dice una de aquellas personalidades, debe mantener la actitud adoptada hasta ahora o sea una estricta y sincera neutralidad. No debe inclinarse a ninguno de los dos grupos beligerantes y de este modo podrá realizar una misión merecedora de aplauso.

"Pero esa neutralidad absoluta no es, y no debe ser obstáculo para cumplir en todo momento los deberes que como nación corresponden a España".

De esta opinión que es la general, se exceptúa al señor Lerroux, quien no considera acertada la neutralidad.

Todos los políticos a quienes he preguntado sus opiniones respecto a la nota enviada por España a Alemania con motivo de la nueva campaña de submarinos manifestaron que el fondo y la forma de aquel documento merece sinceros elogios por parte de la opinión pública. Juzgan que el gobierno español ha sabido dar con la nota una idea clara de cual es la situación de España, y cuál es su actitud frente al conflicto actual, de consideración hacia los dos grupos, pero enérgica por lo que respecta a la defensa de lo que juzgue atentatorio a sus derechos.

El senador señor Labra después de hacer algunas consideraciones respecto a la situación internacional y a los nuevos conflictos que surgirán durante la guerra, dijo:

"Nuestra neutralidad debe mantenerse por múltiples razones. No hay que olvidar nunca que es necesario defender los derechos de los neutrales que deben a su vez estar preparados para trabajar por conseguir una paz durable con la sanción del concierto internacional.

"El monarca español debe aprovechar cualquier buen momento de la lucha, para afirmar su personalidad, y realizar una obra perdurable; pero no debemos olvidar que esa intervención no debe ir sola, sino en inteligencia especial con la América latina".

El conde de Romanones, a quien también visité en nombre de LA PRENSA me dijo:

"La conducta de España, frente a la ruptura de las relaciones entre Alemania y Estados Unidos no se modifica en nada. Nuestra actitud se determina solamente por la plena independencia con que procedemos, sin someternos a sugestión alguna.

"España atiende exclusivamente a los intereses de sus ciudadanos y a esto dedicamos nuestra tarea, lo que constituye nuestro deber.

"A pesar de todo, deseamos vivamente encontrar un momento oportuno en que podamos prestar nuestro concurso para ser útiles a la humanidad"

EN HONOR DE BENLLIURE

BRILLANTE FIESTA

MADRID, marzo 1.º—El cónsul general de la Argentina en esta corte, señor Jardón, dió hoy un banquete en honor del señor Mariano Benlliure, con motivo de su nombramiento para el cargo de director del Museo de Arte Moderno.

Al acto que resultó muy brillante, asistieron cincuenta comensales, entre los que se hallaban el presidente del consejo, conde de Romanones, el presidente del Senado, señor García Prieto; los ministros de Hacienda, Estado y Guerra, señores Alba, Amalio Jimeno y general Luque, el subsecretario de Instrucción Pública y el director de Correos y Telégrafos, señores Natalio Rivas y Francos Rodríguez, los señores Sánchez Guerra, Avelino Montero, Linaje, marqués de Amaposta, Belaunde Canella, Carracido, Moreno Carbonero, Benedicto.

GUERRA DE ITALIA CONTRA LOS IMPERIOS CENTRALES

ATAQUES AUSTRIACOS RECHAZADOS EN EL ASTICO Y EN EL SOBER

SOBRE LA CUESTION DE LOS CONSUMOS EN ITALIA

COMENTARIOS A LA MOCION SOCIALISTA SOBRE LA PAZ

INFORMES OFICIALES

ROMA, marzo 1.º—El supremo comando dió a la publicidad el siguiente parte oficial:

"En todo el frente de batalla predomina una gran actividad por ambas artillerías, siendo más intensa en el valle del Ledro en Vallagarina, en el alto Avisio y en el frente juliano.

"En las pendientes del monte Mosciagh, en la altiplanicie del Astico, después de un violentísimo cañoneo, varios destacamentos enemigos intentaron atacar nuestras posiciones, siendo rechazados con grandes pérdidas.

"El mismo resultado desastroso obtuvieron otros destacamentos austrohúngaros que intentaron atacarnos en las posiciones al Norte de Sober, en la zona de Gorizia.

"En las acciones libradas en el sector mencionado, hicimos varios prisioneros.

"Aeroplanos enemigos volvieron a cañonear la plaza de Gorizia, hiriendo a cuatro civiles.

"Otros aeroplanos austriacos que intentaron realizar una incursión sobre nuestro territorio, hostilizados por nuestros voladores tuvieron que retirarse.

"Los nuestros persiguieron a los voladores enemigos, contra los cuales dirigieron sus tiros.

"Dos aeroplanos austriacos fueron alcanzados por nuestros proyectiles y cayeron, uno en las cercanías de Boscomalo, en el sector de Comeno, y el otro al Norte de Duino".

LA MOCION SOCIALISTA

ROMA, marzo 1.º — Durante la sesión de ayer de la Cámara, el grupo socialista quiso renovar su tentativa de provocar una discusión política sobre los acontecimientos de público dominio y forzar al gabinete a hacer declaraciones sobre la paz.

El éxito alcanzado por la moción y contenido en la información enviada a ese diario, anoche, a última hora, provoca los comentarios de la prensa y de los círculos parlamentarios.

La moción que el grupo socialista había presentado estaba redactada en los siguientes términos:

"La Cámara hace constar que la imprevisión con que Italia fué lanzada a la guerra, sin los convenientes y previos acuerdos internacionales que garantizaran el abastecimiento de las poblaciones, por una parte, y por la otra el egoísmo capitalista y nacionalista en el que se inspira la política de todas las naciones beligerantes produjeron tal estado de cosas en la vida económica del país, que exigirá una profunda e inmediata trasformación de su política exterior y de guerra, con el propósito de apresurar las negociaciones de paz, sin la cual es ilusorio confiar en un eficaz remedio acerca de la deficiencia de los aprovisionamientos que, cada día más, adquiere las proporciones de un grave peligro, que tendrá proyecciones no menos graves sobre el futuro desarrollo económico de Italia".

La lectura de la moción provocó más de una interrupción por parte de los diputados.

Apenas el secretario terminó la lectura del documento socialista, el presidente Marcora subió a la tribuna y concedió la palabra al presidente del consejo.

Boselli, en un breve discurso, fué eficaz y, sobre todo, muy oportuno.

Empezó por reconocer a la Cámara que una moción inspirada en los mismos conceptos, con otros términos, fué presentada anteriormente por la misma agrupación socialista, y que su discusión fué, por una gran mayoría de votos, aplazada para seis meses.

Agregó, que la primera moción de los socialistas fué desautorizada por las sucesivas declaraciones del canciller alemán, y que una segunda moción socialista fué retirada, a consecuencia de la actitud asumida por Wilson.

"La moción que se acaba de leer, dijo Boselli, toma como base el argumento de los aprovisionamientos, pero termina desplegando en toda su evidencia el antiguo concepto.

"Considero, por lo tanto, añadió Boselli, inoportuna su discusión y me permito incitar a los proponentes a postergarla por seis meses".

En seguida habló Turati, y debido a la insistencia del "leader" de los socialistas oficiales se procedió a la votación nominal, con el resultado conocido.

Los diarios al comentar este nuevo jaque socialista, dicen que el voto de ayer demuestra la voluntad del parlamento nacional de no tolerar que una ínfima minoría se permita hacer presión sobre la opinión del país, que únicamente quiere que se conduzca la guerra con mayor energía hasta conseguir la victoria, estando, por consiguiente, dispuesto a todo sacrificio que la causa nacional demande.

A BENEFICIO DE LA CRUZ ROJA

ROMA, marzo 1º—Comunican de Milán que anoche, en el teatro de la Scala se celebró un grandioso espectáculo lírico, a total beneficio de la Cruz Roja de Francia e Italia.

Un público enorme llenó el amplio teatro, que tuvo que abrirse dos horas antes de que se iniciara el espectáculo, pues en la plaza, frente al teatro y en la primera cuadra de la calle Giuseppe Verdi, se habían reunido millares de personas, deseosas de ocupar los primeros asientos.

Asistieron, también, al grandioso espectáculo, las autoridades y los cónsules de los países aliados.

Los artistas de la Opera Comique prestaron su concurso, obteniendo un extraordinario éxito.

El espectáculo terminó con los himnos de las naciones aliadas, que el público vitoreó calurosamente, aclamando a los ejércitos combatientes y a su triunfo.

LA CUESTION DE LOS CONSUMOS

ROMA, marzo 1º—El hecho de que en la sesión de hoy de la Cámara debe iniciarse el debate sobre el presupuesto del ministerio de Agricultura, dando lugar a que se discuta la política de los consumos seguida por el gobierno, y confiada a una comisión especial, presidida por el subsecretario Cánepa, sugiere a los diarios de la capital una serie de consideraciones acerca de la oportunidad de las medidas adoptadas y el éxito que las mismas alcanzaron.

El "Mesaggero" dice que no hay que hacerse ilusiones al respecto: la población de la península podrá privarse de lo superfluo, y lo hará con todo entusiasmo, por cuanto sabe que al realizar una economía aunque sea de poca importancia, contribuye a robustecer la acción del gobierno.

El pueblo italiano, agrega, no es, sin embargo, de tal naturaleza que se imponga privaciones, como se pretende hacer en algunas de las provincias.

Y con este motivo, critica la medida recientemente tomada por la Comisión Nacional de Consumos, que deja a los prefectos la facultad de introducir, en sus provincias respectivas, el uso y sistema de las tarjetas para determinados artículos de primera necesidad.

Cree el autorizado diario romano que no hay que seguir métodos y criterios diferentes, al mismo tiempo que no es oportuno establecer dos pesos y dos medidas.

"Il Popolo d'Italia", de Milán, cree que ningún diputado se atreverá a censurar, dentro del recinto de Montecitorio, la obra realizada por el gobierno en materia de consumos.

"Aun cuando la Comisión Nacional haya podido cometer algún error, nadie debe entorpecer su buena marcha y aprovecharse de las críticas formuladas por los diarios para ejercer venganzas políticas, o pretender dividir la opinión pública, en los precisos momentos en que es necesaria la sagrada unión de todos los partidos para triunfar sobre el enemigo y restablecer, de una vez para siempre, el imperio de la paz, basado en la justicia y el derecho."

Los demás diarios expresan las mismas ideas y opinan que la Cámara aprobará, sin observaciones de ningún género, la política de los consumos seguida por el gabinete.

ROMA, marzo 1.º—Se anuncia oficialmente que el subsecretario Cánepa, que preside la comisión nacional de consumos, en una nueva circular telegráfica, dirigida a última hora a los prefectos de provincias, dispone la obligación de las tarjetas para los artículos de primera necesidad.

La actual disposición anula la precedente circular, en la que el hon. Cánepa facultaba a los prefectos a aplicar el régimen de las tarjetas, en sus provincias, si lo consideraban necesario.

Esta disposición, como se anunció en un telegrama anterior, dió lugar a las censuras de algunos diarios.

LOS PARLAMENTARIOS FRANCESES

ROMA, marzo 1.º — Dicen de Nápoles que los parlamentarios franceses visitaron por la mañana los establecimientos industriales Bagnoli, en Pozzuoli, en los cuales se fabrican municiones y otros pertrechos de guerra.

Los obreros salieron al encuentro de los diputados y senadores franceses, que fueron objeto de un simpático recibimiento.

De regreso a la ciudad, los huéspedes asistieron al almuerzo que la municipalidad les ofreció en el Albergo Bertolini.

A los postres se pronunciaron diversos discursos inspirados en la fraternidad de los dos pueblos.

ROMA, marzo 1.º—La delegación parlamentaria francesa, anoche mismo regresó a esta capital, desde donde salió para Terni.

También en esta ciudad fueron recibidos los parlamentarios franceses con visible entusiasmo. En unión de varios parlamentarios italianos y acompañados por las autoridades de Terni, visitaron las fábricas de acero y otros establecimientos industriales que se dedican exclusivamente a la producción de pertrechos de guerra.

En el salón de la estación ferroviaria, la municipalidad de Terni ofreció un almuerzo.

A las 3 de la tarde, después de haber admirado la cascada de la Mármore, los parlamentarios franceses salieron de Terni, directamente para Milán, desde donde regresarán a París.

LOS HERMANOS RAICEVICH

Roma, marzo 1º—El jefe del gabinete, Boselli, recibió a los hermanos Emilio y Juan Raicevich conocidísimos atletas triestinos, que en varias ocasiones visitaron la capital argentina.

A los pocos días de haber estallado la guerra entre Italia y Austria, los hermanos Raicevich se enrolaron en el ejército peninsular, en calidad de voluntarios, siendo inmediatamente agregados al parque automovilístico del supremo comando.

Habiendo obtenido un breve período de licencia, los hermanos Raicevich se trasladaron a la capital, con objeto de visitar a sus numerosos amigos.

El ex ministro Barzilai los presentó a Boselli, quien conversó cordialmente con los dos campeones atletas, felicitándolos por su conducta y por el entusiasmo patriótico que despliegan en el cumplimiento de las delicadas y arriesgadas misiones que a veces les confía el supremo comando.

DIVERSAS

ROMA, marzo 1.º—Anuncian de Portoferraio, en la isla de Elba, que habiéndose aumentado el trabajo en los altos hornos para satisfacer a las continuas y reiteradas demandas de mineral de hierro, la dirección del establecimiento, previa autorización de las autoridades correspondientes, admitieron numerosos penados que sufren sus condenas en el penitenciario de esa localidad.

TELEGRAMAS PUBLICADOS EN LA TERCERA EDICION DE AYER

COMUNICADO INGLES

LONDRES, marzo 1.° — Acaba de darse a la publicidad el siguiente comunicado oficial:

"Tomamos la parte de una trinchera al Nordeste de Sailly-Saillisel e hicimos ochenta y cinco prisioneros, entre ellos dos oficiales.

"Continuamos avanzando a ambos lados del Ancre y ocupamos a Gommecourt, Thilloy y Pisieux, así como el sistema de trincheras que unían esos puntos.

"Progresamos un kilómetro al Nordeste de Gommecourt e hicimos con buen éxito incursiones en las cercanías de Clery, donde alcanzamos la segunda línea enemiga e hicimos veintidós prisioneros.

"Al Nordeste de Arras y al Sudoeste y al Oeste de Lens, penetramos en las posiciones enemigas, donde bombardeamos los refugios y sus ocupantes.

"Al Nordeste de Armentieres rechazamos un avance enemigo.

"Se libraron numerosos combates aéreos y perdimos tres aeroplanos".

EN EL REICHSTAG

NUEVA YORK, marzo 1.° — Comunican de Berlín que después del discurso pronunciado ayer en el Reichstag por el canciller von Bethmann Hollweg, tomó la palabra el doctor Spahn, jefe del partido del centro (católico), quien hizo la siguiente declaración:

"Queda firme nuestra confianza en la acción de los submarinos, porque ella es el mejor medio para terminar pronto la guerra.

"El porvenir de Alemania tiene por base, como lo tuvo su pasado, el principio monárquico y los gobiernos constitucionales.

"La proposición de paz hecha por nuestro gobierno tiene nuestro pleno apoyo, pero los gobernantes de la "Entente" contestaron a esa proposición con manifestaciones de rencores y de odio, haciendo así correr riesgos a sus coronas y las vidas de sus súbditos.

"La proposición de paz hecha por el presidente Wilson fué descartada por la declaración de nuestros enemigos.

"No tenemos motivos para dar a conocer al mundo los detalles de nuestra situación. Inglaterra intenta hacer morir de hambre hasta a los que no participan en la guerra ni aun indirectamente. Los Estados Unidos protestaron contra ese modo de proceder, es cierto, pero se negaron a seguirnos en la apreciación de la seriedad de la situación.

"Tenemos que permanecer firmes y triunfar. Cualquiera que sea la resolución que Wilson adopte, debemos tener presente que los submarinos son plenamente eficaces si se los emplea sin restricciones, pues sólo así tendremos la seguridad de causar serios daños a Inglaterra.

"Hacemos la campaña de los submarinos, no porque nos encontremos en una situación desesperada, sino porque esperamos terminar con ella prontamente la guerra, lo que responde también a los intereses de los neutrales.

"Expresamos nuestro agradecimiento a Suecia, Holanda y Suiza por la neutralidad estricta que observan. En cuanto al abandono de la neutralidad por parte de China, es explicable sólo por la presión ejercida por los Estados Unidos.

"El Papa ha permanecido siempre estrictamente neutral y continúa siéndolo.

"Es erróneo hablar de que abandonamos el plan de obtener una indemnización y el principio de que cada uno debe soportar la carga que le corresponde. El canciller no comparte este modo de encarar la cuestión. (Aplausos). Todos los daños causados por la destrucción de bienes deben sufrirlos los que originaron la guerra."

Le siguió en el uso de la palabra el diputado socialista Scheidemann, quien se expresó en los siguientes términos:

"Nuestros enemigos hacen la guerra con fines de conquista, y nosotros hacemos una guerra de defensa.

"Rechazaron nuestros enemigos nuestra invitación a una conferencia de paz de un modo más brutal y más provocador que nunca y con un programa de paz más insensato que los anteriores. El pueblo alemán está unánime en reconocer que es necesario emplear todas las fuerzas posibles para hacer fracasar los planes de nuestros enemigos.

"Considerábamos nuestra proposición de paz y el mensaje del presidente Wilson como factores destinados a afectar a los países enemigos. Nos equivocamos; pero, por mucho que lo lamentemos, podemos explicarlo. Lloyd George es el padre de la "intensificación" de la guerra, que fué decidida después de la conferencia de Roma. Nosotros, por nuestra parte, estamos también decididos a "intensificar" la guerra, lo que producirá pronto la paz."

El conde von Westarp, uno de los jefes del partido conservador, dijo que el rechazo de la proposición de paz fué una afrenta infligida al pueblo alemán, el que emplea ahora su arma suprema para herir a Inglaterra en su parte más vital.

"La resolución de continuar la campaña de submarinos sin restricciones quedará inmutable. El pueblo alemán lamenta la pérdida de buques holandeses, pero la culpa recae sobre Inglaterra, la que impidió que esos buques salieran de los puertos en el período en que habrían gozado de inmunidad".

El conde von Westarp expuso luego el programa del partido conservador y agregó:

"Tendremos que hacer nuevos sacrificios, pero aumentaremos nuestras reivindicaciones y cobraremos una indemnización de guerra suficiente para armarnos contra nuevos peligros y para reanudar la lucha económica."

EL ARMAMENTO DE BUQUES NORTEAMERICANOS

WASHINGTON, marzo 1.°—El proyecto de ley del representante por Virginia, Mr. Henry D. Flood, sometido a la Cámara de Representantes dice textualmente:

"Por la presente resolución queda autorizado el presidente Wilson para proveer a las naves mercantes de propiedad de los ciudadanos norteamericanos inscriptas en los registros norteamericanos del armamento defensivo necesario y de las municiones correspondientes para usarlo contra los ataques ilegales, y queda, además, autorizado y con plenos poderes para proteger a esos buques de los ciudadanos norteamericanos contra los ataques ilegales mientras no se restablezca la legalidad para la navegación en alta mar."

Se comenta que se haya eliminado la autorización solicitada por el presidente Wilson para emplear otros elementos y medios que su discreción considere necesarios y adecuados.

ALEMANIA, MEXICO Y EL JAPON

WASHINGTON, marzo 1.°—Acaba de anunciarse la noticia sensacional de que Alemania, al preparar la nueva campaña de submarinos, contaba con las consecuencias de una alianza con el Japón y México para que estos países declarasen la guerra a los Estados Unidos.

Los detalles de esas gestiones fueron revelados por una carta enviada al ministro de Alemania en México. Esa carta, fechada el 19 de enero, y firmada por el ministro de Relaciones Exteriores de Alemania, consejero Zimmermann, dice como sigue:

"Nos proponemos emprender una campaña de submarinos sin restricciones a partir del primero de febrero y haremos esfuerzos para que los Estados Unidos queden neutrales; pero si no lo conseguimos, propongo una alianza con México sobre la siguiente base:

"Haremos unidos la guerra y concluiremos la paz igualmente unidos. Daremos nuestro apoyo financiero a México, el que podrá reconquistar Nuevo México, Texas y Arizona.

"Dejo los detalles a su discreción.

"Informe usted a Carranza con el mayor sigilo posible tan pronto como se tenga la seguridad de que los Estados Unidos entrarán en la guerra, y proponga también a Carranza que trate de obtener la adhesión del Japón al plan y que al mismo tiempo ofrezca su mediación entre Alemania y el Japón.

"Explique a Carranza que el empleo sin restricción de los submarinos promete obligar a Inglaterra a hacer la paz dentro de pocos meses."

Se relacionan con esa proposición los rumores de que los submarinos alemanes poseen una base en el golfo de México, y se hace notar que si los japoneses consiguieran invadir los Estados Unidos por la frontera mexicana y penetrar en el valle del Misisipí, dividirían el país en dos partes.

Se recuerda que cuando el embajador conde Bernstorff recibió sus pasaportes mostraba poco interés por regresar a Alemania y declaró que preferiría ir a Cuba.

El documento citado explica también los repetidos arrestos de mexicanos en la frontera bajo la acusación de ser agentes alemanes.

No cabe, por otra parte, duda de que no es ajena al asunto la reciente proposición de Carranza de suspender la exportación de víveres y de municiones a los países beligerantes.

Se asegura aquí que agentes de Alemania desplegaron gran actividad en los últimos dos años, no sólo en México, sino también en Centro América y en las Antillas, y se sabe que tenían conocimiento de la alianza propuesta por Alemania varios altos funcionarios mexicanos, especialmente los que se distinguieron por su odio hacia los Estados Unidos, como, por ejemplo, Rafael Zubarán y Luis Cabrera.

ACCION DE LOS SUBMARINOS

LONDRES, marzo 1.°—Anúnciase oficialmente que durante la última semana entraron en los puertos del Reino Unido 2.280 buques y salieron 2.261.

Fueron hundidos durante el mismo tiempo 15 buques mercantes ingleses de 1.600 y más toneladas, 6 de menos de 1.600 y cuatro barcas pesqueras.

Doce buques mercantes fueron atacados por submarinos sin resultado.

Las pérdidas representan menos de medio por ciento.

PENSIONES A MILITARES INGLESES

LONDRES, marzo 1.° — Acaba de publicarse un decreto real sobre las pensiones que recibirán los militares inválidos.

Los soldados recibirán 27 chelines y 6 peniques por semana, y si esta suma no bastara para permitirles que vivieran del mismo modo que antes de la guerra, tendrían una pensión basada sobre sus ganancias anteriores, pero que no podría exceder de setenta chelines.

Se darán cinco chelines por cada niño de los soldados no completamente inválidos, y la pensión dependerá del grado en que su estado afecte su capacidad de trabajar.

Las viudas recibirán la mitad de lo que habría correspondido a sus maridos inválidos.

Los soldados cuyo estado haga necesario que les atienda un sirviente, recibirán otros cinco chelines por semana para ese propósito.

EN LA CAMARA ITALIANA

ROMA, marzo 1.°—A la sesión que la Cámara de Diputados celebró ayer, concurrió un crecidísimo número de legisladores.

Asistió también un público numerosísimo, pues los diarios de la tarde anunciaron que los socialistas habían resuelto presentar otra vez su moción acerca de la paz.

Apenas declarada abierta la sesión, y previas las formalidades de costumbre, un diputado socialista al presentar una moción que concierne al abastecimiento de víveres, indicó al gobierno que siguiera una política exterior y de guerra tendiente a acelerar las negociaciones de paz, y que la moción se discutiera con el presupuesto de Agricultura.

Boselli observó que la moción de los socialistas se refería sustancialmente a la cuestión de guerra y relaciones con los aliados.

Consideró inoportuna actualmente la discusión de política extranjera en esa forma, y dijo que estaba convencido de que todos quieren conseguir una paz victoriosa y no deben, por consiguiente, desear un debate que pueda aminorar los sentimientos que solamente puede inspirar la paz victoriosa.

Pidió que la moción fuese aplazada un semestre. (Ovaciones).

Turati insistió en que se discutiera inmediatamente.

Boselli repitió que el gobierno también deseaba el restablecimiento de la paz, pero después de la victoria, para obtener la cual es necesario emplear los mejores medios de guerra, procediendo, como hasta ahora, de perfecto acuerdo con los aliados.

La Cámara, por 227 votos, contra 31, resolvió aplazar por un semestre la discusión de la moción presentada por los socialistas.

Luca de Tena, marqués de Valdeiglesias, el corresponsal de LA PRENSA, señor Martín Fernández, y el personal de la embajada argentina.

El señor Jardón cedió la presidencia del banquete al embajador de la Argentina, doctor Marco M. Avellaneda.

Durante la comida reinó un ambiente de franca cordialidad y las conversaciones fueron un constante recuerdo de cosas de la Argentina.

El señor Benlliure fué objeto de generales felicitaciones, así como el señor Jardón por el éxito de la fiesta.

MANIFESTACION TUMULTUOSA EN ALMERIA

El precio de la luz eléctrica

MADRID, marzo 1°—Anuncian de Almería que el alcalde de aquella ciudad resolvió la cuestión de las tarifas de la luz eléctrica en una forma favorable a las pretensiones de la empresa y perjudicial para el público.

Por otra parte, de acuerdo con esta resolución el ayuntamiento debe cargar con parte del exceso de precio.

Conocida esta resolución por el pueblo, causó profundo malestar, por considerar que atenta contra los intereses de la población y del municipio.

Este estado de opinión hizo crisis en una crecida manifestación que se realizó hoy, que dió origen a muchos escándalos y motines.

Los manifestantes se dirigieron en forma hostil, a fin de protestar, hasta la residencia del gobernador, y después desfilaron frente a las oficinas de la compañía de electricidad, cuyos vidrios fueron apedreados.

Un piquete de la guardia civil tuvo que hacer grandes esfuerzos para restablecer el orden, viéndose obligado a disolver a los manifestantes con varias cargas, dadas con los sables de plano.

Fueron practicadas varias detenciones entre los elementos más exaltados.

Persiste una gran excitación en el vecindario, por lo que se teme que se vuelvan a reproducir los desórdenes.

Las autoridades toman las medidas del caso.

LAS VENTAS DE BUQUES MERCANTES

Anuncio de un decreto

MADRID, marzo 1.° — Se anuncia que el ministro de Fomento, señor Gasset, tiene en preparación un real decreto, por el cual quedará autorizada la venta de barcos de la marina mercante nacional, al extranjero, cuando tengan menos de 3.000 toneladas.

Se agrega, además, que por este decreto se establecerán también algunas restricciones a tales operaciones, con objeto de que no perjudiquen a la economía nacional. Sobre todo se tendrá en cuenta que los buques cuya venta se proyecta, no sirvan para hacer la travesía trasatlántica.

MADRID, marzo 1.°—Preguntado hoy por los periodistas, el presidente del consejo, conde de Romanones, declaró que hasta ese momento nada había decidido el gabinete, con respecto a la autorización para vender buques mercantes españoles.

Agregó, sin embargo, que se hacen los estudios correspondientes, a fin de resolver la cuestión, en forma de que no resulten afectados los intereses generales del país.

La sanción de las leyes

MADRID, marzo 1.°—En las secretarías de las Cámaras se preparan todas las leyes aprobadas en la última etapa parlamentaria, a fin de someterlas a la sanción real.

Noticias teatrales

MADRID, marzo 1.°—En el teatro Cervantes se realizó anoche el estreno de una comedia en cuatro actos, titulada "Las murallas de Jericó", obra que fué muy aplaudida.

Esta comedia es una traducción de una obra inglesa, hecha por el señor Maristany, quien fué llamado a la escena al terminar la representación.

La falta de carbón en Cádiz

MADRID, marzo 1° — Telegrafían de Cádiz que la escasez de carbón se hace cada día más grave en aquella ciudad.

Se anuncia que por esta causa dejará de funcionar la fábrica de electricidad, lo que traería como consecuencia la suspensión del alumbrado público.

Las autoridades hacen activas diligencias a fin de prevenir este conflicto.

Solución de un conflicto

MADRID, marzo 1°—Anuncian de Salamanca que ha quedado resuelto el conflicto de los panaderos.

Con tal motivo a vuelto a normalizarse la producción de pan.

La navegación a Nueva York

MADRID, marzo 1°—Anuncian de Alicante que hoy zarpó de aquel puerto para las Canarias el vapor español "Cádiz", el que completará su cargamento y seguirá viaje para Nueva York.

ESTADOS UNIDOS

COLOMBIA Y LA UNION PANAMERICANA

NUEVA YORK, marzo 1.° — La agencia Associated Press recibió un telegrama de Bogotá firmado por los principales diarios colombianos, y que dice que a consecuencia del aplazamiento indefinido del tratado concluído "ad referéndum" entre los Estados Unidos y Colombia, la prensa colombiana insiste en la necesidad de que Colombia se retire de la Unión Panamericana.

Por dicho tratado, los Estados Unidos debían pagar a Colombia una indemnización por la pérdida de Panamá.

Firman el telegrama los diarios "Nuevo Tiempo", "El Tiempo", "La Sociedad", "La Patria", "Gil Blas", "Gaceta Republicana", "Diario Nacional", "El Espectador", "Tribuna", "República" y "Sud América".

SITUACION GRAVE EN LA FRONTERA MEXICANA

WASHINGTON, marzo 1°—El secretario de Guerra, Mr. Baker, conferenció hoy con el presidente Wilson y le comunicó que es sumamente seria la situación en la frontera mexicana, y especialmente en la región de San Antonio.

Informaciones de origen fidedigno indican que un ejército villista se encuentra al Norte de Durango, y de Torreón. Comunican que Durango ya se encuentra en poder de los villistas, aunque no se conocen los detalles del suceso.

Corresponsal de un Banco

WASHINGTON, marzo 1.°—La dirección de las reservas federales autorizó al Banco Federal de las Reservas de Nueva York, para pedir al Banco de Francia que acepte ser su corresponsal en París.

ITALIA

General fallecido

ROMA, marzo 1.° — En la ciudad de Florencia, donde había establecido su residencia, falleció el general Giovanni Pila, veterano de las campañas por la libertad e independencia de Italia.

Desde hace algunos años, el general Pila se hallaba en situación de retiro.

El sepelio de los restos del antiguo y valeroso servidor de la patria se verificará mañana.

Concurrirán las tropas de la guarnición y las autoridades.

El general Morrone, ministro de Guerra, envió a la familia el pésame del ejército.

FRANCIA

El presidente de la corte de casación

PARIS, marzo 1.°—El presidente de la corte de casación, M. Darrut, tomó posesión de su cargo con el ceremonial de estilo.

CHILE

Regreso del presidente de la República—La Alianza Liberal—Monseñor Nicotra.

SANTIAGO DE CHILE, marzo 1°—Hoy regresó a Santiago el presidente de la República.

—Se dirigieron al Sur los jefes de la Alianza Liberal, a estudiar la situación política de las provincias para las elecciones de 1918.

—El nuncio monseñor Nicotra hizo una visita preliminar al ministro de Relaciones Exteriores.

PERU

Homenaje al periodista Yerovi—Oficiales en libertad—Viajero

LIMA, marzo 1°—Se realizó anoche una velada en el teatro Excelsior, a la memoria del periodista Yerovi.

La sala estaba repleta de concurrencia y la velada tuvo un éxito completo.

—Anoche el gobierno decretó la libertad de los oficiales de marina Valdivieso y Monje.

—Hoy regresa a Buenos Aires el señor Manuel B. Posse.

Matrimonio de artistas

LIMA, marzo 1.° — Hoy contrajo matrimonio la artista cómica Eloisa Muro con el primer actor Bernardo Jambrina.

BRASIL

Reclamación contra el gobierno inglés—Arresto de un marino alemán.

RIO DE JANEIRO, marzo 1°—Los comerciantes Silveira Cardoso y Cía., reclamaron ante el ministerio de Relaciones Exteriores contra el gobierno de Inglaterra que impide la salida de unas máquinas que compraron y pagaron en 1915 a la casa Rodgers Sons Company.

—Llegó arrestado a Bahía el marino alemán George Kluey, de la cañonera "Eber" recogido en la isla das Cobras.

Dos accidentes — Llegada del vapor "Liger" — Ofrecimientos de capitales — Elogios a Almafuerte.

RIO DE JANEIRO, marzo 1.° — Murió ahogado en Copacabana el médico doctor Mauricio Franca, hijo del médico Eduardo Franca.

Su hermano político Mario Cordeiro Graca, al saber la desgracia acudió en motocicleta al sitio del suceso, pero en el trayecto dió contra un poste del tranvía y quedó gravemente herido.

—Llegó el buque francés "Liger".

—Un grupo de capitalistas ofreció 250 mil contos a la prefectura. El dinero pertenece a capitalistas ingleses, franceses y belgas.

—Los diarios publican la noticia del fallecimiento de Almafuerte y elogian la obra literaria del extinto.

REPUBLICA ORIENTAL

REFORMA DE LA CONSTITUCION

Conclusiones de la comisión

MONTEVIDEO, marzo 1.°—Celebró una larga sesión la comisión de reforma de la Constitución.

Fué aprobado el artículo 119, en esta forma: "El gobierno y la administración de los intereses y servicios locales de cada departamento estará a cargo de una municipalidad nombrada directamente por el pueblo, con las garantías que para el sufragio establece el artículo 9.° de la Constitución. Durarán dos años en el desempeño de sus funciones. La ley ordinaria procurará que las elecciones municipales no coincidan con las generales".

El artículo 120 fué aprobado en esta forma: "La municipalidad se constituirá con un departamento ejecutivo y otro deliberante".

El artículo 121 se aprobó de este modo: "El departamento deliberante estará formado por un concejo municipal compuesto en Montevideo, por 25 miembros; por 11 miembros en las capitales de los departamentos; por una municipalidad seccional de cinco miembros en los demás centros urbanos, cuya población exceda de cuatro mil habitantes, dentro de su jurisdicción; y por las comisiones auxiliares, en los centros urbanos de menos población, siendo estas últimas nombradas por los concejos municipales".

El artículo 122 se aprueba de esta manera: "El departamento ejecutivo será desempeñado por una sola persona, con el título de intendente, en las capitales de los departamentos y centros urbanos, cuya población exceda de cuatro mil habitantes; y por los presidentes de las comisiones auxiliares".

Se lee el artículo 123 y se aprueba en esta forma: "Los intendentes serán también directamente elejidos por el pueblo".

Se consideró después el artículo 124 sin arribarse a nada.

EL PRESIDENTE VIERA

Segundo año de gobierno

MONTEVIDEO, marzo 1°—Hoy se cumplió el segundo aniversario del gobierno del señor Viera. Muchos amigos fueron a saludarle.

"El Día", así como "La Razón" no recordaron el aniversario, circunstancia que fué comentadísima.

Tampoco fueron iluminadas las plazas y calles, no obstante estar todo preparado.

El club colorado de la 7a. sección recordó el aniversario haciendo constar que sus festejos que comprendían también a su presidente honorario, doctor Aragón Etchart, elegido senador por Maldonado.

En recordación del aniversario, la esposa del presidente de la República envió gran cantidad de juguetes y dulces a los niños de la escuela de sordo-mudos.

Legisladores colorados—El falsificador Méndez—Cesantía de empleados—Las licitaciones de la imprenta nacional.

MONTEVIDEO, marzo 1.° — La agrupación de legisladores colorados está citada para mañana, para ocuparse de asuntos urgentes.

—Hoy fué embarcado en el vapor "Ruy Barboza", que lo conducirá a Río de Janeiro, el célebre falsificador Albino Méndez, que huyó varias veces de las cárceles portuguesas y brasileñas.

En su celda se encontraron cartas, claves y herramientas que demuestran que se preparaba a huir de la cárcel correccional.

—Los miembros de la municipalidad visitaron al ministro del Interior, y lo informaron del propósito de decretar la cesantía de varios empleados innecesarios, para mejorar la situación de otros que se conceptúan indispensables.

—Por decreto expedido hoy, se establece que las casas de comercio de Buenos Aires que concurran a las licitaciones de la imprenta nacional, podrán efectuar el depósito a que se refiere el decreto de 6 de febrero de 1911 en el consulado general de la República en esa capital, el que les otorgará el correspondiente recibo, para presentarlo en el momento de la apertura de las propuestas.

Nueva zona militar—Vapor "Malvinas C."—Averías en la máquina

MONTEVIDEO, marzo 1°—Una de las nuevas zonas militares a crearse próximamente se formará con los departamentos de Canelones, San Jose y Florida, y será nombrado jefe de ella, el general Gervasio Galarza, quien establecerá la comandancia en Santa Lucía.

La jefatura de la zona militar que comprende los departamentos de Rivera y Tacuarembó, se le confiará al general José Nemesio Escobar.

—Telegrafían de Maldonado que viene de arribada a Montevideo el vapor nacional "Malvinas C.", ex "Santa Fe", con averías en la máquina.

Llegará a la rada exterior esta noche.

Había salido de ésa con cargamento de alcohol para Marsella.

Velada de beneficencia — El fallecimiento de Almafuerte — Banquete al presidente del Aero Club Argentino.

MONTEVIDEO, marzo 1°—Enorme concurrencia asistió esta noche a la velada organizada por Susanne Despres y Lugné Poe a beneficio de las víctimas de la guerra. El teatro Solís estaba lleno.

—Los diarios dedican a Almafuerte honrosísimas necrologías.

Se procura celebrar una velada literaria para honrar su memoria.

—El ministro de Guerra y Marina obsequiará con un banquete al presidente del Aero Club Argentino, ingeniero Alberto Mascías.

Asistirán el director de la escuela de volación militar, capitán Boiso Lanza y los voladores tenientes Sáenz Lacueva, Berisso y Christi.

ACTUALIDAD

Colegios privilegiados

Son varias las observaciones sugeridas por el decreto del Poder Ejecutivo, que ha cambiado, a última hora, la preparación requerida para el ingreso a los colegios de segunda enseñanza. Prima, desde luego, entre ellas, la de carácter técnico, que estimamos muy fundada, desde que se ha comprobado, comparando programas, que la exigencia de la nueva reglamentación es excesiva, en cuanto obliga a aprobar materias que no son menester para iniciar el ciclo secundario. Se sigue inmediatamente la de oportunidad: en vísperas de reabrirse las clases, aquel cambio repentino defrauda los propósitos de una considerable cantidad de jóvenes que se prepararon, de acuerdo con las disposiciones en vigor, para obtener, mediante la prueba especial que éstas autorizaban, matrícula en primer año. Derivan de ésta, como consecuencia inevitable, los inconvenientes que la aplicación inmediata de la reforma encontrará en todo el país, y, sobre todo, en las regiones donde son escasas o no existen las escuelas primarias superiores, únicas en que los aspirantes pueden lograr el certificado que se les pide. Es, asimismo, de tenerse en cuenta, ante la aguda crisis actual, el recargo de gastos a que se verán obligados los estudiantes que, por residir en localidades desprovistas de aquel tipo de establecimientos, deban trasladarse a otras, o pagar profesores para completar sus conocimientos, estudiando asignaturas de la instrucción común que no se correlacionan con las que se dictan en el expresado primer año. No resulta tampoco trivial la que señala, como otro efecto de la imposición de aprobar el sexto grado, un aumento de dos años en la permanencia en aulas primarias, de los niños que aspiran a ganar el bachillerato como medio de llegar a la universidad y graduarse en una profesión liberal. El retardo en conseguir una carrera puede complicar gravemente para muchos, el problema de su vida.

Aunque múltiples y serias, las objeciones apuntadas no enumeran todas las desventajas de que adolece el decreto que el Poder Ejecutivo persiste en hacer cumplir estrictamente en el período escolar "ad portas". Hay que agregarles, por lo menos, una más que conceptuamos importante.

Mientras los colegios de instrucción secundaria, gobernados por el ministerio del ramo, no recibirán en primer año sino los candidatos que comprueben haber cursado con éxito el sexto grado de la enseñanza primaria, los que dependen de las universidades—ya sean oficiales o incorporados—seguirán rigiéndose por la reglamentación propia que acepta el examen de ingreso.

Quedará así de manifiesto una positiva anarquía, en el criterio a que ajusten la admisión de alumnos establecimientos públicos de idéntica condición y finalidad docentes. Unos abrirán sus puertas, en tanto que los otros las cierran, para estudiantes con igual preparación.

No se precisa mucha perspicacia para inferir lo que ya está ocurriendo: los colegios universitarios sufren el asalto de los niños, que acuden a ellos en busca de la inscripción que les niegan los institutos similares a quienes alcanzan las nuevas disposiciones.

Pero como es inevitable que aquéllos rechacen, por falta de capacidad material, a la mayoría de los postulantes, la corriente se desviará, de seguro, hacia los pocos colegios incorporados que escapan a la autoridad del ministerio.

Se planteará así una situación de desigualdad entre las casas que explotan la enseñanza libre de índole secundaria. En los dominios de la industria docente va a surgir un privilegio incómodo, que, como todos los del género, favorecerá a los menos en perjuicio de los más. Los establecimientos en que impere la reforma, verán sus aulas vacías; los que funcionen al amparo universitario, las tendrán repletas.

En la certidumbre de que este aspecto de la cuestión ha escapado a las previsiones del Poder Ejecutivo, esperamos alguna medida complementaria que evite esa odiosa consecuencia del decreto.

La actividad gubernativa en los territorios

Si uno de los signos inequívocos del buen funcionamiento administrativo es la rapidez con que se procede a subsanar las deficiencias, es forzoso reconocer que esa forma de actuar no es la que caracteriza la administración de los territorios nacionales.

La frecuencia con que publicamos las quejas procedentes de los pobladores de aquellas regiones, y las constancias de ciertos documentos oficiales, son la prueba más concluyente de que en los varios años que ya dura esa situación, los gobiernos no sólo no se han trazado un plan general para encauzar a los territorios por la senda de sus grandes destinos, sino que tampoco se han apresurado a corregir ni las deficiencias parciales que suelen indicárseles.

Casi no pasa un día sin que de las gobernaciones se reciban denuncias. Podría decirse que tratándose de regiones que se están poblando, no es de extrañar que de improviso surjan deficiencias; pero el argumento pierde su fuerza, si se comprueba que las situaciones cuya reforma se solicita vienen de tiempo atrás, o se producen por la falta de actividad administrativa.

A veces, en efecto, se advierte que la administración es sumamente lenta en los procedimientos. Esa lentitud, que semeja la inercia, se ha convertido ya en una especie de costumbre, que trae, como es consiguiente, lamentables consecuencias.

La información procedente de Conesa, que hemos publicado ayer, es una muestra del defecto que señalamos. El vecindario de aquella localidad ha pedido reiteradas veces que se construyan obras de defensa contra los continuos derrumbamientos ocasionados por las aguas del río; y como los trabajos no se comienzan, a pesar de que se cuenta con los recursos necesarios, los pobladores siguen reclamando por una omisión que debió haber sido subsanada hace mucho tiempo.

El hábito de dar largas a los asuntos, que se hace sentir, según hemos dicho, en los territorios, debe desaparecer de nuestras prácticas, para ser reemplazado por la actividad, base indispensable del adelanto.

En cualquier punto de los territorios en donde se notase un defecto, la acción gubernativa debería hacerse sentir sin demora. No es el caso, como bien puede comprenderse, de que se despierte a cada instante la preocupación del Poder Ejecutivo federal. Sería absurdo llegar a esa conclusión, porque con ese sistema el gobierno del país se haría imposible; pero hay derecho a exigir que el régimen administrativo esté organizado de tal manera que sin perturbaciones, que resultarían incomprensibles, fuese factible satisfacer todas esas necesidades con la diligencia propia de los gobiernos de orden y progresistas.

A fin de que el poder federal impulse el adelanto de los territorios, es necesario que dicte medidas tendientes a sustituir la apatía de la administración por la vida intensa; pero, aparte de esta regla, elemental, aunque descuidada entre nosotros, el gobierno tiene que hacer algo más en ese sentido.

El estado de aquellas regiones, a que tantas veces nos hemos referido, reclama que se trace un plan de las reformas que se deben realizar.

Las deficiencias que venimos señalando en estas columnas, abarcan desde las cuestiones materiales más sencillas, hasta los asuntos en que está interesada la soberanía nacional. A obras indispensables para evitar derrumbamientos o que tienen cualquier otro objeto imprescindible, se agrega la necesidad de garantizar la vida de los pobladores, que se desarrolla en condiciones sumamente precarias, según lo hemos dicho, y según lo ha ratificado últimamente en el Senado Nacional el representante del Poder Ejecutivo; y dentro de un mínimo de asuntos a citar, no hay que omitir el hecho grave de que en ciertas zonas la moneda que circula no es la que representa la soberanía de la Nación.

Se hace indispensable que el gobierno se trace un plan completo de reformas, que responda, por lo pronto, a las necesidades actuales. No es decoroso que los territorios continúen en la situación que fué recordada en el Senado federal.

Hay que terminar con ella, para que la acción gubernativa sea un poderoso auxiliar de la obra de progreso que, a pesar de todas las dificultades, realizan los pobladores.

EL SENADO

Su situación política — Unas declaraciones

En su largo dictamen sobre el conflicto promovido por los nombramientos de personal interno de la Cámara—cuyo resumen publicamos en otra sección—la comisión de negocios constitucionales del Senado hace declaraciones de carácter moral y político que conviene destacar, ya que importan una explicación de actitudes recientes del Senado y adquieren el significado de una advertencia al país, respecto de su acción del futuro frente a los demás poderes.

La parte mencionada del dictamen está concebida en los siguientes términos:

Ahora bien: la comisión de negocios constitucionales no puede dejar de tomar en cuenta el aspecto de alta política y la faz moral de los hechos producidos, dado que no ha sido ajena a ellos la pasión ambiente, la cual ha llegado a pronunciarse respecto del Senado, a propósito de las resoluciones transitorias o incidentales en este asunto, en forma desconsiderada e impropia de los respetos que él merece, tanto por su institución como por el valor individual y colectivo de sus miembros. Pero no debe extrañar a la honorable Cámara esta actitud y lenguaje en esta época en que por una sucesión continuada de hechos de mayor significación y más elevada procedencia se va erigiendo como en un sistema el atacar sin freno ni medida las prerrogativas del alto cuerpo representativo de los Estados argentinos. Desde hace cerca de diez años viene advirtiéndose, no sólo en algunos órganos de la prensa, sino en otros poderes del gobierno de la Nación, una marcada tendencia a disminuir y obstruir el más amplio ejercicio de las facultades reconocidas y los poderes conferidos al Senado por la Constitución, a punto de que ya en 1912 tuvo ocasión de pronunciarse en forma solemne contra la presión que la otra honorable Cámara ejercía sobre él en la discusión de la ley general de presupuesto. Por parte del Poder Ejecutivo, además, no ha podido menos de advertirse la ausencia de esas formas y atenciones, no ya con sus miembros en particular, de que no es el caso ocuparse, sino en su carácter corporativo, y que en la práctica norteamericana se llama la "senatorial courtesy", la cual procede del origen del mandato de sus miembros quienes, no obstante el general conocimiento de las nociones más primarias del gobierno federativo, representan la entidad política de las provincias argentinas las cuales, aparte de sus cesiones y delegaciones de poder en obsequio de un gobierno común central, han conservado una vasta esfera de acción propia y de soberanía reservada, de la fuente misma de aquellos "pactos preexistentes" para constituir la unión nacional, el que han conservado por no haber sido delegado al gobierno federal (artículo 104), que origina el derecho afirmado en el artículo 107 de celebrar tratados parciales entre ellas y con la Nación. Estado de tal modo que, para no excedernos en ferencias conocidas, ellas forman en la extensión de dicho poder reservado verdaderas entidades de derecho de gentes, el que les es aplicable, según una sentencia de la Corte Suprema de Justicia de la Nación, por tratarse de Estados independientes entre sí, y con respecto del Estado nacional, en todo cuanto no han delegado en él para los fines supremos de la unión nacional.

No sería justa la crítica que se dirigiera contra este Senado y las tentativas de diverso origen para desmedrar su alta autoridad y representación, porque en todo tiempo ha sabido mantenerse en el nivel superior de su misión pacificadora y reguladora entre los otros poderes, pues por la especial posición que ocupa en el organismo gubernativo nacional, él es como el fiel de la balanza ideal del equilibrio entre todos los demás miembros del vasto conjunto. Como carece de elementos de fuerza para hacer respetar sus deliberaciones o sus fueros, no siendo la fuerza pública de la Nación, creada para hacer cumplir la Constitución por acto del Poder Ejecutivo, su conducta reservada y prudente, como la de la Corte Suprema y demás tribunales de justicia, cuando el apoyo del poder material les falta, se limita a lo único que puede hacer, esto es, hacer oir su protesta, exponer su derecho, apelar a la opinión pública de la Nación, la cual, por mucho que la extravíen las pasiones del momento, siempre cede a los dictados de la razón y la justicia.

Han debido siempre ser ajenas a su conciencia del deber político que le incumbe,—superior a todos los intereses localizados en partidos o círculos,—las sugestiones de la pasión inherente a tales orígenes; porque se ha dado cuenta de su misión constitucional, de salvaguardar los principios y resortes esenciales de la unidad, la integridad y la paz de la Nación, evitando a costa de innominados sacrificios, la invasión del espíritu de anarquía y demagogia, apenas adormecido en el corazón de la masa argentina, y a veces excitada de afuera por la concurrencia y coincidencia de otros géneros de anarquía adventicios, que hallan en la nuestra levadura cálida de germinación. Ni puede tampoco en forma ni medida alguna reprocharse al Senado argentino su espíritu ultraconservador, ni estacionario, ni menos reaccionario o aristocrático, pues es proverbial la amplitud de criterio con que ha acogido en su seno, o ha iniciado, las más avanzadas reformas legislativas, sociales o políticas, compatibles con el estado de la conciencia nacional en su hora. En cambio, ha sabido resistir con una constancia que la historia reconocerá a no dudarlo, las tentativas de la demagogia, del desorden o de la disolución federativa, la cual en varias ocasiones, no muy remotas, pugnó por asomar de nuevo su cabeza ensangrentada en las pasadas guerras civiles. No por eso dejó de prestar su apoyo a los más sanos progresos de la idea democrática, que ha venido revelándose al par de la difusión de la instrucción popular, y tomando su lugar en forma de leyes electorales, que en 1904 y 1912 tuvieron su más evidente prueba práctica; pero democracia no es centralismo, ni unitarismo, como a veces suelen aparecer confundidos, porque la forma federativa antes que obstruir, facilita y estimula, por la diversidad de los campos experimentales de las provincias, los ensayos legislativos que después benefician a la Nación entera.

La comisión ha entrado en esta digresión a designio, para que si el Senado le presta su asentimiento expreso o tácito, sirvan estas palabras de advertencia a la opinión del pueblo de las provincias y de toda la Nación, de que se halla siempre vigilante, no sólo sobre sus propias facultades y decoros, sino sobre los peligros y asechanzas, que de varios orígenes pueden amenazar la paz, la seguridad o el desarrollo de la joven nacionalidad argentina. Esos peligros no es necesario que sean exteriores solamente; acaso los mayores son los de adentro, los de la propia inexperiencia, irreflexión y apasionamiento, que la educación aún no ha madurado del todo; y el Senado, por su sabia organización, serena y compensadora labor, no es la menor de las influencias que en el medio siglo de vida institucional ha impedido reversiones y ha estimulado progresos efectivos e indestructibles. Comprende el deber que le incumbe en este momento difícil de transición de los hábitos gubernativos formados hasta ahora, a otros representados por fuerzas más nuevas, impulsos acaso más activos, ritmos más precipitados, y cree de su deber no abandonar la norma de conducta que le marca su institución orgánica, como un poder compensador, regulador y progresivo, sean cualesquiera las formas que asuman las nuevas corrientes de opinión en el gobierno de la República.

APUNTES PARLAMENTARIOS

PROXIMA SESION DEL SENADO

EL EMPRESTITO

Citación de los inasistentes

LOS NOMBRAMIENTOS DEL SENADO

EL DICTAMEN DE LA COMISION DE NEGOCIOS CONSTITUCIONALES

En breve sesión en minoría, la Cámara de Senadores resolvió citar a los senadores que se encuentran fuera de la capital para la sesión que celebrará el martes próximo para considerar los proyectos enviados en revisión por la Cámara de Diputados.

En cumplimiento de dicha resolución, la secretaría dirigió ayer a los senadores Civit, Albarracín, Castañeda Vega, González, Guiñazú, Iturraspe, Linares, Molina y Patrón Costas, que se encuentran en sus respectivas provincias, un telegrama concebido en los siguientes términos:

El Senado, reunido en la fecha en minoría, ha autorizado a la presidencia para que invite muy especialmente a los senadores ausentes de la capital, para la sesión del martes 6 del corriente, a fin de dar entrada y considerar en primer término el proyecto de ley en revisión sobre empréstito, lo que pongo en su conocimiento por encargo de la presidencia.

En reunión de antesalas un grupo de diez senadores cambió ideas respecto de la forma en que deben ser considerados los proyectos financieros enviados en revisión por la Cámara de Diputados.

Con el fin de desvirtuar propósitos obstruccionistas que se quieren advertir en la falta de sesiones del Senado, los legisladores referidos han resuelto llamar en la primera sesión al Ministro de Hacienda, para que dé sus opiniones respecto de la sanción que la otra Cámara ha dado a los proyectos de empréstitos, destinados a la consolidación de la deuda, fomento nacional y distribución de semillas. En caso de que el representante del Poder Ejecutivo declarara su conformidad con dicha sanción, el voto del Senado convertiría inmediatamente dichos proyectos en ley, y si hiciera algunas observaciones respecto de las cifras, serían sometidos a los trámites reglamentarios y al análisis y estudio de las respectivas comisiones.

El número de legisladores que han adherido a esa actitud, hace presumir que los empréstitos quedarán sancionados definitivamente en la sesión del martes, quedando clausurado de hecho el período extraordinario de sesiones.

La comisión de negocios constitucionales ha expedido su dictamen respecto del pronunciamiento de la comisión especial en el debatido asunto de los nombramientos del Senado.

En un largo documento, la comisión analiza los antecedentes de los hechos producidos, para declarar que la Cámara debe aprobar el despacho de la comisión especial en la parte que establece que el presidente y vicepresidente provisionales en ejercicio, al iniciarse el receso del Congreso continuarán en el desempeño de sus cargos hasta la inauguración efectiva del nuevo período legislativo. Dicha disposición debe quedar incorporada al reglamento.

El artículo segundo del despacho mencionado está reemplazado en el nuevo dictamen, por la siguiente conclusión: "La Cámara designará una comisión de tres senadores para que prepare un proyecto general de reformas al reglamento, que deberá ser presentado en los dos primeros meses del próximo período de sesiones ordinarias. Los secretarios y director de la biblioteca prestarán a esta comisión su concurso y el de sus empleados".

Manifiesta la comisión en su dictamen que, como la Constitución no ha enumerado las facultades inherentes al funcionario que preside el Senado, es forzoso atenerse a prescripciones generales en las cuales se ha adoptado todo el derecho parlamentario existente en los Estados Unidos.

Así, pues, dice, las atribuciones que hacen la función de un presidente de una asamblea legislativa argentina, son las que ella misma se dicta o define; y tratándose del Senado de la Nación, su presidente no ejerce facultades contenidas explícitamente en la Constitución, sino las que el reglamento le concede, lo mismo que al presidente provisional, pues éste sustituye la ausencia de aquél, con igual autoridad dentro de la Cámara; pues, como dijo un senador de los Estados Unidos, en una discusión sobre las facultades incidentales para delegar su mandato en un senador de su elección por el término de una sesión, "el vicepresidente cuando está ausente de este recinto no es el presidente de este cuerpo; es sólo el vicepresidente de los Estados Unidos, y cuando se halla aquí en virtud de su cargo es el funcionario presidente de este cuerpo".

Cuando el vicepresidente de la Nación preside el Senado, agrega, ejerce atribuciones que el Senado le ha concedido, en virtud de su facultad discrecional para dictar su reglamento; y sólo cuando ejerce las funciones de presidente de la Nación, pone en ejercicio poderes explícitos de la Constitución. Por eso creemos que no son fundadas las palabras del señor vicepresidente, cuando en la sesión del 13 del corriente decía: "Creo y espero que el Senado al tratar este asunto no ha de llegar a herir la dignidad de la Nación ni la alta representación que invisto, que no viene de la honorable Cámara, sino de la Constitución y del voto del pueblo argentino. Y como queda demostrado más arriba, las funciones de presidente de la Cámara, únicas que el Senado pudiera herir, si bien tienen su origen en la Constitución, como las de todos los senadores, sólo pueden ser las que el Senado mismo les confiere en su reglamento, y que él puede derogar, modificar y adicionar; y son las mismas que ejerce el presidente provisional elegido por la Cámara, mientras reemplaza al vicepresidente en la mesa de ésta. Es conveniente agregar que la Constitución entiende al disponer que cada Cámara hará su reglamento, que ellas han de dictar las medidas y crear los poderes y formas, no sólo para la defensa, seguridad, honor y dignidad y privilegios de los miembros del cuerpo, sino para mantener sus relaciones con la otra Cámara, con el Poder Ejecutivo y demás órganos del gobierno de la Nación y de las provincias.

Así, cuando el vicepresidente de la Nación, como presidente del Senado, dijo en el discurso citado: "He de mantener mi autoridad, he de sostener mis facultades constitucionales esenciales, y esto no tan sólo por lo que respecta a la alta investidura que me corresponde defender, sino también en pro y honra de la Cámara", no puede haberse referido al empleo de medios extraños a los de la Cámara misma, pues de haber tenido en cuenta la intromisión de poderes extraños a ella, habrían importado sus palabras una amenaza atentatoria contra la inmunidad colectiva del cuerpo que preside, y contra la integridad de la Constitución misma que ha creado la fuerza para el mantenimiento de los poderes públicos y defensa de la Constitución, y habrían significado un verdadero desacato; pero felizmente, y con elevado espíritu, el mismo señor presidente ha significado ya a la Cámara el sentido respetuoso e inofensivo de sus palabras, que ella debe acoger como suficiente explicación; pues sería inadmisible en un ciudadano a quien el voto de la mayoría de la asamblea electoral ha elegido para formar parte del Poder Ejecutivo de la Nación, pueda emplear la autoridad de que eventualmente ha sido investido, o la que pudiera recobrar de aquél en destruir la armonía entre el Congreso y el poder de que forma parte, y entre el conjunto de los Estados confederados, representados y presididos por él, en esta alta corporación, el gobierno nacional creado por ellos, y que sólo [illegible]

Estados indestructibles de una unión indestructible".

Después de estudiar los reglamentos de la Cámara de Senadores de los Estados Unidos y Brasil, la comisión sostiene que, respecto a la designación de su personal, el Senado argentino se ha desprendido de una prerrogativa inherente a su carácter de asamblea legislativa, cuando en el artículo 30 del reglamento, sobre las facultades del presidente reunió los puntos más heterogéneos dentro del derecho parlamentario. Así mientras el Senado no derogue, modifique o adicione el actual reglamento, éste constituye para el presidente la ley orgánica de procedimientos para su régimen.

Después de estudiar los decretos respectivos de los presidentes Villanueva y Luna, agrega el dictamen:

"La comisión de negocios constitucionales coincide, pues, con la especial, en cuando no cree deber pronunciarse sobre la nulidad de los nuevos decretos anulatorios de los primeros, tanto más cuanto que de las diversas ocasiones en que el señor presidente ha querido explicar la intención de esos actos, resulta que sólo han existido malentendidos o desinteligencias ocasionales, y que en homenaje a la "cordialidad de relaciones que debe existir entre el Senado y su presidente", la mejor política es, sin duda, el mantenimiento de las cosas en el estado en que se hallan actualmente. Pero cree la comisión que el Senado debe dejar constancia de que tales actos producidos por el señor vicepresidente de la Nación, en el ejercicio de la presidencia del Senado, no concuerdan con el criterio esencialmente justiciero con que deben ser aplicados aquellos artículos del reglamento, y esto en salvaguardia de la integridad y respeto debidos a su dignidad y a sus prerrogativas.

¿Es oportuno, es posible, es conveniente la iniciativa de una reforma reglamentaria en estos momentos, bajo la presión de un conflicto de autoridad entre dos señores presidente y presidente provisional del Senado, y limitada sólo a dos puntos del vasto material comprendido por el reglamento? No debe olvidarse que este tiene ya una antigüedad de cincuenta y cinco años, sin que se haya introducido una sola enmienda relativa a la situación de los empleados y a varios otros tópicos de igual o mayor importancia; de manera que una reforma parcial, circunscripta a un solo punto del reglamento, no satisfaría la exigencia ineludible de su coordinación, con las múltiples fases del desenvolvimiento político y económico del Senado y del país. Es, por el contrario, de evidente oportunidad, ahora que se inicia un nuevo período presidencial para el Senado, emprender un estudio general de todo el reglamento, con el fin de colocarlo al nivel del desarrollo alcanzado por nuestra vida parlamentaria, y por el crecimiento de la Nación y la correlativa complicación de los métodos e intereses vinculados con la elaboración de la ley. Si en alguna fase de nuestra legislación interna correspondería una prolija investigación y estudio, es en ésta, pues más de medio siglo de vigor del reglamento en un organismo político como el de la República, ha dejado ver innumerables defectos, imprevisiones o insuficiencias, de urgente corrección. Si bien se comprende que tal reforma general nunca sería posible en este final de sesiones, de un período irregular por tantas causas no imputables a esta Cámara del congreso, no es menos comprensible que se podría crear la comisión o junta encargada de preparar los elementos de la obra, la cual podría ser presentada al Senado en el primero o segundo mes de las próximas sesiones ordinarias.

En este documento la comisión hace algunas declaraciones políticas sobre la situación del Senado y su futura actitud, y en mérito a la importancia de las mismas, las publicamos en sesión aparte.

ALMAFUERTE

HOMENAJES PÓSTUMOS

El sentimiento público

SEPELIO DE LOS RESTOS

En el día de ayer continuó la exteriorización del sentimiento causado por la muerte del esclarecido poeta Almafuerte. Poderes públicos, asociaciones y pueblo se han adherido al duelo en distintas y elocuentes formas. Y de todo ello es grato al alma nacional dejar constancia, por cuanto se trata de un homenaje espontáneo y sincero, como corresponde a los manes de tan alto exponente lírico.

El acto de inhumación de los restos se realizará esta tarde a las 4 p. m., en La Plata, y dará motivo, sin duda alguna, a una grandiosa manifestación popular de sentimiento.

El decreto de homenaje del gobierno de la provincia de Buenos Aires, al que también hicimos referencia en nuestra anterior edición, en sus considerandos deja constancia del tan luctuoso acontecimiento para las letras argentinas, agregando que la obra del poeta impone, por su singularización, el rendimiento de honores por parte del gobierno de la provincia y que otorgarlos no importa en realidad más que hacerse intérprete del sentimiento público por la desaparición de tan insigne ciudadano de acción educadora y civilizadora, dentro y fuera del país.

La parte dispositiva del mismo decreto ordena que se pase por el ministerio de Gobierno nota de pésame a la familia del extinto, y que los gastos que origine el sepelio se hagan por cuenta del gobierno.

—

La Universidad de La Plata ha resuelto invitar a los decanos de facultades, directores de escuelas y colegios, profesores y alumnos, y demás personal, a concurrir al acto del sepelio, enviar una corona de flores naturales y designar al profesor de la Facultad de Ciencias de la Educación don Ricardo Rojas, para que haga uso de la palabra en nombre de la Universidad.

—

La presidencia de la Cámara de Diputados de la provincia dictó la siguiente resolución:

Producido el fallecimiento de don Pedro B. Palacios (Almafuerte), ilustre poeta y eminente hombre de letras que ha propendido con su proficua labor intelectual a la cultura general, e interpretando los sentimientos de condolencia de los señores diputados por tan irreparable pérdida, el presidente resuelve colocar en la tumba del esclarecido extinto una corona de bronce en nombre de la Cámara de Diputados.

—

El presidente del Círculo de Periodistas de la provincia ha recibido, entre otras muchas, las siguientes adhesiones al duelo causado por la muerte del poeta Almafuerte:

La biblioteca popular de Quilmes. Domingo F. Sarmiento, por intermedio de ese círculo, se asocia al gran duelo nacional causado por la muerte del eximio Almafuerte.

—El Comité Patriótico Belga de Buenos Aires acordó asociarse al duelo que para las letras y las libertades representa la pérdida del inolvidable Almafuerte.

—El Comité Patriótico Francés, con asiento en Buenos Aires, ha dirigido un telegrama al presidente del Círculo de Periodistas pidiéndole ponga en manos de los deudos dicha comunicación de pésame por el fallecimiento del genial poeta.

—

La dirección general de escuelas ha resuelto adherirse al duelo y designó al inspector general señor Juan Francisco Jáuregui, subinspector general señor Froilán Soria, e inspector señor Eladio A. Carranza, para que, reunidos en comisión y en representación de la dirección, velen el cadáver del extinto y asistan al sepelio.

—

La asociación de ex alumnos del colegio nacional ha resuelto que el funeral civil que, como homenaje al poeta Almafuerte ha decidido patrocinar, se realice al cumplirse el primer mes de su fallecimiento, en la sala del teatro Argentino de La Plata. Se invitará al acto a delegaciones de los poderes públicos, universidades, [illegible] de enseñanza y de cultura, asociaciones, ateneos, centros estudiantiles de todo el país, para que revista el acto toda importancia. Se llamará además, a intervenir en él a elementos descollantes de las letras y las artes, y desde luego se espera recibir la adhesión de los círculos que quieran participar del homenaje al poeta, especialmente de los de La Plata y capital federal.

—

En el acto del sepelio de los restos hará uso de la palabra en nombre de la asociación, el doctor Juan Carlos Rébora.

Se ha invitado a los socios a concurrir a dicho acto.

—

A fin de que el pueblo y niños especialmente puedan concurrir al acto del sepelio, la empresa del tranvía La Plata ha ofrecido a la municipalidad, gratuitamente, cuatro coches-motores y cuatro acoplados para el trasporte de la concurrencia que no pueda ir en carruajes.

—

La comisión directiva de la sociedad Luz, de educación popular, ha resuelto adherirse al duelo e invitado a todos sus asociados.

Antes de tomar esta resolución, se puso de pie en homenaje al gran poeta.

—

La municipalidad de La Plata resolvió depositar una corona de flores naturales, con la siguiente inscripción: "La municipalidad de La Plata, al poeta Almafuerte": dirigir una nota de pésame a la familia del extinto, con la trascripción del decreto de homenaje; nombrar una comisión compuesta por los jefes de las oficinas, para que, por turno, velen el cadáver; disponer que concurra al sepelio el personal de empleados, a cuyo efecto suspenderá sus tareas a las 3 p. m.; y encargar a la secretaría la organización del acompañamiento fúnebre.

—

La comisión directiva de la sociedad Yugoslava Jadrán, asociándose al duelo, ha decidido depositar una corona sobre la tumba del poeta y delegar tres de sus miembros para que asistan al entierro.

—

La asociación Guido y Spano designó a los señores Porfirio Blanco y Juan Carlos Domazzi para que representen a la institución en el acto del sepelio.

—

La federación de la capital del partido socialista, en su sesión de anoche, resolvió adherirse a la manifestación de duelo que se tributará hoy a la memoria de Almafuerte.

LUIS H. BRIE

† AYER EN ESTA CAPITAL

Falleció ayer en esta capital el señor Luis H. Brie, uno de los más antiguos y caracterizados miembros de la colectividad israelita de Buenos Aires.

El señor Brie fué un eficaz y entusiasta defensor de los intereses hebreos e iniciador de muchas obras de beneficencia, que quedarán como recuerdo del espíritu altruista que el extinto poseía.

El señor Brie fué el fundador de la Congregación Israelita de la República Argentina, en cuya institución ocupó los cargos de más significación, y en los últimos tiempos fué designado presidente honorario vitalicio. También contribuyó al progreso de las demás instituciones hebreas establecidas en el país.

El señor Brie cursó sus estudios en la escuela militar de Hamburgo y a los 18 años de edad, con varios compañeros, a raíz de un levantamiento popular, se vió obligado a emigrar en un buque a vela. Después de setenta días de viaje, durante los cuales tuvo que soportar muchas peripecias, arribó a Río de Janeiro.

En seguida se alistó en la legión brasileña que se formó para combatir a Rosas y peleó en Caseros, bajo las órdenes del general Urquiza.

Se ciudadanizó en la Argentina y más tarde fué solicitado por el general Rivas, en Montevideo, para desempeñar el cargo de secretario particular. Ocupó en esa misma ciudad el puesto de capitán del puerto. Se dedicó luego al comercio y se hallaba establecido con una barraca de frutos del país cuando se produjo la guerra del Paraguay. Abandonó sus negocios para formar en las filas del ejército argentino y por su acción fué condecorado.

En el año 1880 tomó parte en el movimiento revolucionario, desempeñando el cargo de capitán de las fuerzas del gobierno.

Ha muerto el señor Brie a los 83 años de edad y desde hace 20 años ocupaba un importante cargo en la administración nacional.

Esta biografía trazada a grandes rasgos, demuestra que la vida extinguida ayer fué activa, intensa, útil y de múltiples servicios para nuestro país, que tuvo siempre en el señor Brie un ciudadano leal.

MOVIMIENTO POLITICO

Partido Provincial

En una reunión realizada ayer por la junta directiva del partido, quedaron definitivamente constituídas las comisiones de propaganda de la 4.a sección electoral de la provincia de Buenos Aires.

Estas comisiones tendrán a su cargo la propaganda en los pueblos de Bolívar, Bragado, Carmen de Areco, Colón, Chacabuco, Chivilcoy, General Arenales, General Pinto, General Villegas, Junín, Lincoln, 9 de Julio, Pehuajó, Rojas, Salto, San Andrés de Giles, Trenque Lauquen, Carlos Tejedor, Carlos Casares, 25 de Mayo, Alberti, Caseros y General Viamonte.

NOTICIAS VARIAS

Las cooperativas del Central Norte

Los delegados de las Bolsas de Comercio de las provincias del Norte, concurrieron nuevamente ayer al Ministerio de Obras Públicas, con objeto de ampliar las quejas formuladas anteriormente sobre las cooperativas de los ferrocarriles del Estado.

En vista de los cargos hechos por esos delegados, y las manifestaciones del ingeniero Castaño, gerente del Central Norte, el Ministro de Obras Públicas dictará hoy una resolución ordenando una amplia investigación al respecto.

Legación de Chile

Procedente de Santiago ha llegado a esta capital el secretario de la legación chilena, señor Emilio Rodríguez Mendoza.

Ayer por la tarde, el ministro plenipotenciario de Chile en la Argentina visitó en la casa de gobierno al Ministro interino de Relaciones Exteriores, con el propósito de presentarle dicho secretario, quien quedará al frente de la citada legación durante el tiempo que el señor Figueroa piensa estar ausente del país.

Demostración al teniente Zanni

Mañana a las 5 de la tarde, en el Círculo Militar Argentino, se servirá un te en honor del piloto teniente Pedro Zanni, por su vuelo sobre la cordillera de los Andes.

La comisión que patrocina esta demostración está formada por el general Adolfo Arana, coroneles Alberto Noailles, José E. Rodríguez, y Federico Martino; comandantes Santiago J. Albarracín, Sebastián Ortega y Eduardo Camedo; teniente de navío Jorge Ibarra García, piloto Eduardo Bradley, y tenientes Juan Ramón Jiménez, Antonio Parodi, Atilio Cattaneo, Andrade, Escobar y Fantini.

Panorama de la batalla de Salta

La asociación escolar Mitre ha obtenido de la Compañía Argentina de Tabacos que El Panorama de la Batalla de Salta que se exhibe en la calle Corrientes y Carlos Pellegrini a beneficio de la "Copa de Leche" que sostiene la referida asociación continúe abierto al público hasta el próximo domingo inclusive.

Después de su exhibición en esta ciudad, el Panorama se llevará a las provincias del interior, donde será exhibido con fines de beneficencia, para luego ser entregado al gobierno de la provincia de Salta como donativo de la compañía citada.

Conferencias sobre Turquía

El señor Daniel M. Cohen dará en las noches de los días 4, 5 y 7 del corriente, en el salón Alsina 2513, una serie de conferencias sobre el imperio otomano.

Patrocina las conferencias la institución "La Bandera Otomana".

OBREROS DEL RIACHUELO

PAGO DE JORNALES

De acuerdo con la promesa hecha por el Ministro de Obras Públicas, se hizo efectivo ayer por la mañana el pago de los jornales atrasados al personal de los talleres del Riachuelo, a quien se le liquidaron los 5 días que se le adeudaban de diciembre y el mes de enero.

En estos días se le hará efectivo el pago de los haberes correspondientes a febrero, con lo que quedará regularizado el pago.

El ministro atribuye la culpa de esta demora a negligencia por parte del director de obras hidráulicas, a quien encomendó hace días que se ocupara de este asunto y quien luego le informó de que estaba todo arreglado, cuando no era así.

JORGE NEWBERY

Homenaje póstumo

Con motivo de cumplirse ayer el tercer aniversario de la muerte del ingeniero Jorge Newbery, los socios del Aero Club Argentino, y amigos del malogrado piloto colocaron una corona de flores naturales en la tumba donde descansan sus restos en la Recoleta.

Los empleados de la dirección de alumbrado de la Municipalidad, también enviaron una corona de flores.

En la ceremonia, que se realizó a las 10 de la mañana, hicieron uso de la palabra el secretario del Aero Club señor Manuel Ramos Vivot y el señor Carlos Agüero, éste en representación de la dirección de alumbrado.

Numerosa concurrencia asistió al acto, el cual fué un nuevo testimonio de las simpatías que rodearon al malogrado piloto argentino.

EL DIA SOCIAL

DESDE MAR DEL PLATA — Jueves 1.° (Por telégrafo) — La fiesta realizada esta noche en el teatro a beneficio del hospital resultó una brillantísima reunión. La sala estaba totalmente llena.

El programa de cinematógrafo fué muy interesante; además de algunas vistas de Mar del Plata, se exhibió una tomada por la casa Glücksmann durante un partido de polo en Chapadmalal.

La segunda parte del programa que la constituía el conjunto de guitarras a cargo de los señores Raúl y Horacio Sánchez Elía, Miguel E. Martínez de Hoz y Carlos del Castillo, fué lo más atrayente de la velada: los distinguidos aficionados fueron calurosamente aplaudidos en sus canciones criollas, lo mismo que en algunas otras que cantaron en inglés. Al final fueron tantos los aplausos que se vieron obligados cada uno a entonar unos estilos camperos que gustaron muchísimo.

Estuvieron las señoras:

Elisa Alvear de Bosch, Celina Pirovano de Zuberbühler, María Rosa Lezica Alvear de Pirovano, Carmen Olilden de Zuberbühler, María Augusta Estrada de Lezica Alvear, Agustina Constanzó de Malaver, Julia Elena Acevedo de Martínez de Hoz, Elisa Roca de Blaquier, María Julia Martínez de Hoz de Salamanca, Julia Larrazábal de Acevedo, Adela Cordeyro de Saa Pereyra, Isabel Quiñones de León de Christophersen, Felisa Ortiz Basualdo de Alvear, Otilia Alcorta de Rodríguez, Susana del Campillo de Mitre, Elvira Pérez de Cranwell, María Luisa Quirno de Alvear, Gabriela Acosta de Ocampo, Lola Marta Avellaneda de Lemos, Silvia Fernández de Fernández, condesa de Sena, Felisa Astengo de Areco, Segunda Schoo de Roca, Elena Victorica Roca de Roca, Elena Goñi de Carabassa, Esther Esnaty de Pearson, Teodelina Lezica Alvear de Uriburu, Sara Moreno de Gowland, Mercedes Marín de Bosch, Elisa Magdalena Peña de Uribelarrea, María Antonia Uribelarrea de Cabral Hünter, Josefa Salas de Feinsilber, María Rosa Murature de Murature, Jacoba Paz de Castaño, Anuncia Urdapilleta de Panelo, Juana Hammer de Obarrio, Emma Gallotti de Sojo, Susana Cabral Hünter de Naón, Lucrecia Salas de Peña, Josefina Alzaga Unzué de Sánchez Elía, Magdalena Barreto de Beazley, Delia Alvear de Ocampo, Juana Barreto de Zuberbühler, Joaquina Obejero de Cabal Cullen, Josefina Soto de Udaondo, Aurelia Elía de Casabal, Mercedes Bilbao de Saubidet, María Luisa Hidalgo de Sabadell, Adela Elía de Ugarte, María Cristina Cano de Bunge, Zulema Urdinarrain de Castaño, Sara Martínez de Hoz de Schindler, María Meyer Pellegrini de Vallée, Evangelina Obligado de Schoo, Manuela Felicia Lezica de Lassen, Delfina Caprile de Klappenbach, Mercedes Saavedra de Ledesma, Josefina Achával de Cantilo, Lucrecia de la Torre de Obligado, Elisa Estévez de Estrada, Ana Teresa Ortiz Basualdo de Olazábal, Josefina Huergo de Medina, Silvia García Victorica de Casares, Carmen Alvear de Peña, María Eugenia Quintana de Uriburu, Susana Casal de Vivot, María Elena Green de del Solar, Estanislada Anchorena de Paz, Sara Cané de Drago Mitre, Angiolina Astengo de Mitre, Josefa Uriburu de Girondo, Hebe Pirovano de Girondo, Clarisa Paz de Honores, Josefina Pirán Basualdo de Ferrer, Elvira Urioste de Gómez Molina, Rosa Altgelt de Tornquist, Eloísa Videla de Arechavala, Luisa Saavedra Lamas de López Saubidet, Marta de Bary de Vedoya, Marcela Duggan de Torres, Mercedes Honores de Otamendi, Esther Carlés de Campos, Zulema Saavedra Lamas de Zuberbühler.

Señoritas: Marcela Torres; Antonia Quiñones de León, Carmen Estrada Borbón, Clara Ocampo Alvear, María Esther Fernández, María Esther Paz, Zelmira Bollini Roca, Elisa, Teodelina y María Teresa Bosch Alvear, Carmen Christophersen, Emma Rosa Areco, Estela Gibson, Sofía Cranwell, Sofía Sara Madero, Lía Rosas, Magdalena y Mercedes Ortiz Basualdo, Rosina Richard Benítez, Zulema y Estela Zuberbühler, Carmen Zuberbühler, María Luisa Constanzó, María Luisa y Elena Aldao Unzué, Adelia Acevedo, Isolina y Sara Monnet Mitre, Pascuala Mugaburu, Felisa Ruiz Guiñazú, Susana Ayerza, Esther Isabel Pearson, Victoria Aguirre, Hortensia Berdier, Juana y Valentina Sáenz Valiente, Mercedes Bosch Marín, Carmen Sastre, Laura y María Luisa Salas, Mercedes Alvear, Lucrecia y Amalia Castaño, Cora y Margarita Escalada Fragueiro, María Esther y María Luisa Ruiz Panelo, Margarita y María Teresa Obarrio, Elena Orma, Ernestina Lanusse, Elena Bunge, Ernestina Cornejo, María Elina Crámer, Sara y Marta Lamas, Narcisa, Clara y Esther Panelo Bosch, Esther Saubidet Bilbao, Amalia Moreno, Zulema Cranwell, Ernestina y Josefina Nouguier Casares, María E. Vallée, Mercedes Dose, María Luisa Ledesma, Josefina y Esther Cantilo Achával, Elvira Arredondo, Adela de la Torre, Angela y Enriqueta Bidau, Ana María Green, María Elena Casares, Sara y María Luisa Sánchez Terrero, Enriqueta del Solar, María Luisa Moreno Carabassa, María Delfina Astengo, Josefina Ferrer Pirán, Angélica Gómez Molina, Sara Tornquist, Rebeca Otamendi, Luisa López Saavedra, Susana de Bary, Carmen de Bary Brinkmann.

—En el Regina Hotel se realizó esta noche y con la presencia de numerosas familias y huéspedes del hotel y otras invitadas, el sexto concierto y baile de la temporada.

Los números de música a cargo del profesor E. Rolfo, fueron muy aplaudidos y algunos bisados a pedido general.

—La presión atmosférica fué hoy de 769. La máxima del termómetro alcanzó a 19 grados. Por la noche hubo 16.6.

Reinó viento NE. El cielo está claro.

—Se ha concertado el enlace de la señorita María Luisa de la Cárcova Barrenechea, con el ingeniero José Gutiérrez Madueño, de la sociedad chilena.

—Esta noche parte para ésa el señor Enrique Smith (hijo).

—El señor Enrique Crotto ofrecerá el domingo un almuerzo en el Club Mar del Plata, para el que ha sido invitado un grupo numeroso de amigos.

—El 11, para ésa, el ingeniero Octavio S. Pico y familia, el señor Carlos Estrada (hijo) y sus hermanas María Teresa y Clara.

Los vencedores en el partido de "golf" para disputar las copas Ituzaingó han sido la señora Sofía Moss de Rodríguez Saráchaga y el señor Florencio Martínez de Hoz.

—Para ésa, la señorita Leonor Ford Richard.

—El 10, se ausentan, el señor Horacio Bustamante y familia, Zulema Irigoyen, Aminta Barrenechea de la Cárcova y su hija María Luisa y el señor José Gutiérrez Madueño.

—Llegaron al Bristol, la señora Esther F. de Lerman y su hija Matilde y la señora Rebeca L. de Glucksman y sus hijos, el doctor Pedro C. Corti.

—Llegaron, la señora Emilia Bustillo de Cané y sus hijos, la señora Graziela Seeber de Berro Madero.

SEÑOR EDUARDO SCHAERER—El lunes próximo el señor Eduardo Schaerer, invitado por un grupo de amigos, realizará una visita al establecimiento de campo del señor Enrique Santamarina, en Las Colinas.

El señor Schaerer irá acompañado del ministro del Paraguay en ésta, señor Pedro Saguier, y de un grupo de legisladores y amigos.

El ex presidente regresó ayer de Montevideo.

EN SAN ISIDRO — A beneficio del Asilo de Santa María y Hospital de San Isidro se realizará mañana por la noche un corso de flores en esta localidad, el que, a juzgar por los preparativos y la animación que reina entre las familias, alcanzará hermosas proporciones.

El corso tendrá el mismo recorrido de noches pasadas, por la calle 25 de Mayo, utilizándose los mismos adornos y ampliando la iluminación.

La entrada para coches se ha fijado en 6 pesos, igual que para los palcos. Estas pueden adquirirse en el Asilo Santa María, o mañana por la noche a la entrada del corso.

Suscriben la invitación las señoras y señoritas:

Etelvina C. de Sala, Sara G. de Becú, Emilia S. de Cayol, Celia H. de Santillán, Sara Becú de Zorraquín, Débora C. de Jiménez, María Pirán, Amalia Gramondo, Carolina M. de Arana, Elisa L. de Aranda, Carmen M. de Bustamante, Remedios O. de Beccar Varela, Elisa A. de Bosch, Margarita M. de Barreiro, Magdalena C. de Bullrich, Mercedes M. de Bosch, Rosa H. de Becú, Elisa T. de Bustamante, Elena E. de Hoevel, Lorenza S. de Rolón, María Carmen S. de Demaría, Dolores A. de Elortondo, Clara Beláustegui, María C. V. de Beccar Varela, Josefina S. de Traverso, Manuela D. de Escalada, Paula Pirán, Elvira P. de Cranwell, Justina R. de Rolón, Justa E. de García Fernández, Justa Beccar Varela, Carolina García Lagos, Adela A. de Gramajo, Delfina M. de Virasoro, María Cristina Gramondo, Mercedes de Guerrico, María Elena C. V. de Muñiz, Elcira Beláustegui, María A. L. de Fernández, Gregorina M. de Lagos, Lucila d'Amico de Lezica, Elena C. V. de Martínez, Teresa P. de Manzone, Carolina C. de Malbrán, Sara L. de Martínez de Hoz, Mercedes T. de Méndez, Sara Beccar Varela, Matilde N. de Noceti, María Isabel M. de Obarrio, María C. de Palacios, Eufemia Gramondo, Delia A. de Ocampo, María Teresa Q. de Pearson, María Teresa G. F. de Bellocq, Ana S. de Casares.

DEMOSTRACIONES — En el Plaza Hotel se realizará mañana la comida que los comerciantes norteamericanos y un núcleo de argentinos ofrecen al señor J. Sullivan, vicepresidente de la American Trading Co., quien próximamente regresará a Estados Unidos, el domingo, vía Chile.

DIPLOMATICAS — Hoy saldrá con destino a Berlín el primer secretario de la legación argentina en Alemania, señor Eduardo Labougle.

—De Piriápolis han regresado el encargado de negocios de Austria-Hungría, conde Gilberto Proskowetz de Proskow y Marstorff y su señora Alicia Trautsch.

ENLACES — Ha sido fijado para el 30 de abril el enlace de la señorita Rosa Balcarce Aguirre con el señor Luis García Lawson.

CAMBIOS DE RESIDENCIA — Salidas—Mañana, para Mar del Plata, los señores Alejandro Shaw, Alejandro Drago y el doctor Luis Lenzi y señora.

—Para el mismo punto, mañana, el señor Federico Alvarez de Toledo y familia y el señor Ernesto Alvarez de Toledo.

—Para Mar del Plata, los doctores Vicente C. Gallo y Antonio Bermejo.

—Anoche, para Mar del Plata, el señor Emilio Bunge.

—Mañana, para Mar del Plata, el doctor Gerardo Segura y familia y la señora Dolores Anchorena de Elortondo y familia.

—Para el mismo punto, el señor Emilio N. Casares y familia.

—Para Mar del Plata, el señor Salvador M. del Carril y familia.

—Mañana para Mendoza, San Juan y Chile, el doctor Enrique Galiano y señora.

—Para Mar del Plata, el señor Emilio Silva, su esposa señora Lucila Lafiton Istueta y sus hijos.

—Para Martínez, la señorita Cristina Tomé Lanús.

—Para Maipú, el señor Guillermo Schindler, su señora Elvira Lanús e hijos.

—El 10 del corriente, para Mar del Plata, la señorita Mercedes Moreno.

—En la semana entrante, para Mar del Plata, el señor Luis Bravo Taboada.

—En breve, para Córdoba, el señor Gregorio Salazar.

—Para Mar del Plata, la señora Sofía Rocha de Rocha, sus hijas María Antonia y Angélica, la señora María Angélica Miguens de Cullen Ayerza, su hija y el doctor Benito Bosch.

—Anoche, para Mar del Plata, la señora María Coronell de Biedma y familia, y la señora Victoria González Cazón de Biedma y familia.

—Mañana, para Mar del Plata, la señora Adela Woodgate de Mills y familia.

—El martes, para estación Cazón, el señor Felipe Vela Cazón.

—Para Tucumán, el doctor Otoniel S. Ferreyra y familia.

—Para Mar del Plata, el doctor Dardo Rocha.

—Para Cacheuta, hoy, los señores Héctor Cobo y su señora Josefina Unzué y Tomás González.

—Para Cacheuta, ayer, los señores emir Emín Arslan y Manuel García Fernández y familia.

Llegadas — De La Falda, el doctor Arturo Reynal O'Connor y familia.

—De Tucumán, el doctor Sixto Terán.

—Ayer regresó de Córdoba fray Gabriel Emilio Cuello.

—De su establecimiento de campo, la señora Lola S. de Puerta y familia.

—De Maipú, la señora Constanza Bravo de Villamor.

—Del Tigre, la señora María Reyna de Fernández de Blanco y su hija Floe.

—Del mismo punto, el señor Esteban Gandulfo y familia.

—De Mar del Plata, el ingeniero Juan Buschiazzo y familia, y señor Juan Carlos Buschiazzo y señora Angélica Pirovano.

—Del Tigre las señoritas Mercedes Quiroga, Fanny Cabrera Williams y Elena del Campo Campos.

—Ayer de Mar del Plata, los doctores Luis María y Raúl Perazzo Naón.

—Hoy, de Necochea, el doctor Juan Carlos García González y su señora María Elvira Paz, señor Manuel N. Paz, su señora María García González y su hija Josefina, doctor Manuel Gálvez y familia, y doctor Alberto Zwanck y señora Angela Gálvez.

—De Córdoba, la señorita Isabel Sedano Acosta.

—De Concordia la señora María Justa Iglesias de Alsina.

—De Mar del Plata, el doctor Tulio Martini y familia.

—De Mar del Plata, el doctor Pedro Ledesma, señor Carlos Molina Salas y señora Petrona Crisol.

—Del mismo punto, el señor Andrés Rolón, su señora Lorenza Señorans y sus hijas María Esther y Alicia.

—De Sierra de la Ventana, el doctor César Blayer, su señora Raquel Huergo y señoritas Dora y Sara.

—De estación Villanueva, el señor Leopoldo Vivanco y señora Mercedes Furts Zapiola.

—De Mar del Plata, el doctor Pedro N. Arata y familia.

—Ayer, de Mar del Plata, el señor Antonio Mascheroni y señora.

—De Mar del Plata, el señor Hipólito Almeyra, y el señor Patricio Ham y familia.

VIAJEROS—A bordo del vapor "Infanta Isabel de Borbón", para Europa, el señor Luis G. Novella.

Llegadas—De Montevideo, el doctor Aquileo González Oliver y familia, doctor Arturo Pillado Matheu y familia, doctor Ernesto Lebretón y doctor Guillermo Núñez.

—De Montevideo, el señor Alfredo Recalde.

—Mañana regresan de Montevideo las señoritas María y Sara Alcobendas.

ENFERMOS—Algo enferma la señora Ana Laborde de Morton.

—Restablecido, el doctor Alejandro Labougle.

—Sigue bien la señora Josefina Acosta de Noel.

—Enfermo el señor Alfredo Bravo.

—Mejorada la señorita Elena López Quesada.

—Enferma la señora Josefina Cortínez de Quiroga.

—Enferma, la señora Lucila Fernández Oro de González.

NECROLOGIA — En el cementerio del Norte fueron inhumados ayer los restos del señor Moisés E. Novillo.

—Muy concurrida se vió ayer la iglesia San Nicolás de Bari, con motivo de las misas oficiadas por el alma de la señora Adela Obligado de Gómez.

—Fueron sepultados ayer en la Recoleta, después de una misa de cuerpo presente en la iglesia de San Miguel, los restos de la señora Ana A. de Curuchet.

—Falleció ayer la señorita Rosario Gorostiaga; hoy serán llevados sus restos al cementerio de la Recoleta.

—En la iglesia del Espíritu Santo se oficiará hoy un funeral en memoria del teniente coronel Adolfo L. Sosa.

—El lunes se oficiará un funeral en la iglesia Monserrat por el alma de la señora Genoveva Inigaray de Rodríguez.

ARTE Y TEATRO

Colón — Ya han sido fijados, de acuerdo con la comisión municipal, el elenco y repertorio para la próxima temporada, los cuales coinciden con los ya publicados, a excepción del tenor Di Giovanni, que será reemplazado por Ferrari Fontana, y del barítono De Lucca, cuyo sustituto no ha sido contratado aún. Esta baja es muy sensible.

La dirección será confiada al maestro Marinuzzi.

San Martín — "El señuelo"—Anoche la compañía Rossich-Ballerini inauguró la temporada con el estreno de la comedia en tres actos original del doctor César Iglesias Paz, titulada "El señuelo".

Va el señuelo delante marcando la ruta al ganado que tras él y en confuso tropel, lo sigue, levantando nubes de polvo. A veces esa ruta es el camino del matadero, pero el ganado sigue, sigue siempre inconsciente, marchando detrás del señuelo.

Es en el campo. Ha llegado para el peonaje la hora de la comida. Ávidos de descanso más que de alimento acuden a la puerta del rancho donde asoma con los platos ya preparados la cocinera Margarita. Margarita es joven y linda. Ellos son... hombres, hombres mozos en su mayoría. Su sangre, recalentada por el sol, hierve en las venas. Su naturaleza brava muéstrase en toda su fuerza en las miradas de codicia que a la cocinera dirigen. La desean, la desean todos; ella es la única "niña" en el rancho; ellos son muchos; una chispa que brota de la palabra imprudente de un atrevido y otro no menos atrevido que cuchillo en mano contesta a la burla con el reto. Y surge lo inevitable cuando de pasiones, lo mismo de amor que de odio, se trata: el desprecio de la vida. Y aquellos dos hombres que hasta entonces, por vivir arrastraron una existencia de miserias y privaciones, se disponen a jugársela, escogiendo con la mirada el sitio donde mejor hundir el cuchillo al contrario. Pero el capataz llega e impone su autoridad. Es un capataz que no conoce la fuerza imperiosa del amor y trata con fiera dureza; al hablar azota con su palabra, amenazando hacerlo con el látigo. La cocinera es despedida como causante del incidente... precisamente ella que nada hizo por provocarlo, es decir, quizá para el capataz sí: el ser demasiado honesta. Y Margarita, con su hatillo de ropa al brazo se va, y tras ella... todo el peonaje siguiéndola como el ganado al señuelo.

Los patrones están de fiesta en la estancia. Son puebleros y a ella han invitado a varios amigos del mundo elegante. Elemento joven, procura distraerse. Y entre las damas hay una Lucía que atrae especialmente la atención de todos los galanes. Lucía es el señuelo aristocrático como Margarita era el plebeyo.

El dueño de la estancia quéjase al capataz por haber quedado sin el peonaje en los críticos momentos en que sus brazos eran precisos. La recolección suspendida es una amenaza al valor de los frutos. Y un criollo viejo aconseja al patrón hacer venir de nuevo a la cocinera. Margarita es buscada y vuelve, vuelve y con ella todo el peonaje que tras ella marchó.

Ventura, uno de los enamorados que alrededor de Lucía forman cerco, consigue ser correspondido. Un telegrama recibido por ella le anuncia la gravedad del padre y rápida marcha de la estancia a la ciudad y con ella toda la turba de adoradores, que siguen su ruta como el ganado va siguiendo la que les marca el señuelo.

Tal es el asunto de la obra estrenada anoche. El tema es nuevo y apropósito para que un escritor como el doctor Iglesias Paz hubiese sacado de él mejor provecho. Pero el autor de "La Conquista", "La Enemiga" y "El vuelo nupcial", no ha sido acompañado en esta ocasión por el acierto que por sus prestigios y antecedentes podía esperarse.

El primer acto es una visión clara y de un realismo admirable de la vida del campo. Ha observado bien y con habilidad maestra ha sabido arrancar ese trozo de vida y trasladarla a la escena. Y en ese ambiente exento de todo artificio ha desarrollado todo el tema de su obra, y decimos todo el tema porque al marchar de la estancia seguida del peonaje la cocinera Margarita y bajar el telón, no era necesario más para que quedara bien justificado y comprendido el título de la obra.

En el segundo acto vuelve a repetirse el mismo tema. Ahora no es el señuelo la plebeya cocinera del peonaje; es Lucía, en la cual encarna la imagen del mundo aristocrático; es otro ejemplo innecesario del correr ciego de los humanos tras una ilusión que les marca ruta. El hombre es el mismo en la ciudad que en el campo. Avanza, avanza siempre locamente impulsado por sus propias pasiones, que al fin y al cabo son su verdadero señuelo, y avanza en tropel, en rebaño, confundido con todos los demás, cuya pasión motriz coincide con la suya.

Pero si en el segundo nada nuevo nos ofrece, en el tercero menos que nada nos presenta. Redúcese a un cuadro de fiestas camperas con sus bailes y cantos criollos reproducidos en infinidad de obras, cuyos recursos no debe utilizar un autor como el señor Iglesias Paz si deseaba conservar alto los merecidos prestigios conquistados. Buscar el aplauso con las canciones del dúo Gardel-Razzano o con el tango argentino, bailado por las primeras figuras, no es mérito en la pluma.

Por lo demás toda la obra está escrita con esa delicadeza de la cual el doctor Iglesias Paz dió buena muestra en otras producciones, e insistimos en que el primer acto está muy bien trazado. Del segundo no podemos decir lo mismo, pues aparte de lo expuesto anteriormente se encuentran en él algunas situaciones marcadamente artificiosas que perjudican grandemente el efecto escénico, como ocurre en el momento de la serenata coincidiendo con el rayo de luna que llega a la puerta en aquel momento a esperar la salida de la joven Lucía, la cual queda en escena bastante desairada durante el tiempo que dura la canción.

Respecto á la interpretación, debemos decir, en honor a la verdad, que los que más fielmente encarnaron sus respectivos personajes fueron la señora Quiroga, en el papel de Margarita, y Jerónimo Podestá, en el de don Julián. Una y otro fueron acreedores a la mayor parte de los aplausos. Blanca Podestá y Salvador Rosich tuvieron algunos momentos felices, y hubieran conseguido estarlo en toda la obra si se hubieran despojado de una marcada afectación que en nada favoreció su trabajo. Más naturalidad y más soltura. Ballerini, exagerado en extremo, consiguió hacer reír, pero no otra cosa. El resto de la compañía formó un conjunto bastante discreto.

El público, que por completo llenaab la sala, aplaudió la nueva producción del doctor Iglesias Paz, obligándole a salir al palco escénico al final del segundo acto y de la obra.

Politeama — Con la opereta "Sangue polacco", de Leo Stein, música de Nebdal, se presentó anoche la compañía que dirige el señor Héctor Vitale.

La obra estrenada adolece de grandes defectos, por su escasa unidad e imprecisión de estilo, pareciendo que sucesivamente adquiere diversos caracteres de los más opuestos géneros teatrales, sin mantener la verdadera línea graciosa y agradable de la opereta. Además, en muchos momentos, especialmente en el primer acto, el estilo de los autores resulta anticuado y falto de interés, por lo que la acción languidece. Seguramente ganaría el libro con algunos cortes.

La partitura no es superior al argumento, y casi toda es trivial, destacándose algún número, como la plegaria del coro que abre el acto tercero, y el dúo de Elena y Popiel. También el número de piano que acompaña el baile de los muñecos del reloj es acertado por su carácter de cajita de música. Es el único momento original.

La compañía nos pareció mucho mejor que la obra, y fué acogida con simpatía por el público. La señora Pina es una distinguida actriz y cantante discreta, como también la señora De María. El tenor señor Cavestri posee una voz agradable, y el señor Italo Bertini es un buen actor cómico.

Esta noche se repite "Sangue polacco".

Avenida — Con muy buen éxito inició anoche en este teatro la temporada de otoño la compañía de comedias López-Ros.

El público numeroso que llenaba casi por completo la sala, premió con merecidos aplausos la labor artística de los actores.

Cándida García fué también muy aplaudida en sus cantos regionales.

—Telegramas recibidos de Madrid confirman la venida del autor Carlos Arniches y del actor Joaquín Montero, para la próxima temporada de invierno.

Nuevo—Hoy iniciará su temporada en este teatro la compañía Angelina Pagano-Pablo Podestá y estrenará el drama histórico, en cuatro actos, "Liniers", del que es autor el doctor David Peña.

NOTICIAS DE POLICIA

EL ROBO AL COMERCIANTE ZIMMELMAN

Incidencia inesperada

En su debida oportunidad nos ocupamos detenidamente del robo de alhajas de que fué víctima José Zimmelman.

Se recordará que empleados de la sección robos y hurtos detuvieron a varios individuos, y que consiguieron secuestrar la mayor parte de las joyas.

Al principio, los pesquisantes creyeron que uno de los autores podía haber sido un ex inquilino de la víctima, llamado John Jacobs, y como no se podía dar con su paradero, la policía suministró fotografías del aludido y de su esposa que fueron publicadas con el propósito de facilitar la investigación.

Entonces se le conocía a Jacobs con el nombre de Jacobo Jack. Jacobs, que estaba en Chile, según nos ha comunicado, al enterarse por diarios argentinos de las sospechas que había inspirado, ha resuelto trasladarse a Buenos Aires, para presentarse a las autoridades, a fin de poner a prueba su inocencia en el delito referido.

A PROPOSITO DE UN PROCEDIMIENTO

Instrucción de un sumario

En la sucursal Norte de LA PRENSA se presentó anoche un grupo numeroso de personas para exponer su queja por el procedimiento de un agente de policía.

Según los denunciantes, el vigilante acusado maltrató con el sable, en la esquina de las calles Cabildo y Monroe, anoche, a las 9.45, a Pablo Reallini, porque éste estaba ebrio, y se resistía.

Agregaron nuestros informantes que Reallini fué llevado a rastra al local de la sección 29.ª.

Inquirimos datos sobre el particular del comisario Domínguez, a cargo de dicha dependencia, y nos informó que ante él se presentaron como veinte personas, algunas de las cuales se quejaron del procedimiento del vigilante, y otras prestaron declaración en favor de éste, manifestando que el agente se vió obligado a defenderse de los ataques que le dirigía el ebrio. Nos manifestó también el comisario que él procedió inmediatamente a la detención del vigilante acusado, e inició la instrucción de un sumario.

MUERTO POR UN TREN

Ayer, a las 12.55 a. m., la empresa del ferrocarril Central Córdoba, puso en conocimiento de la comisaría 15.ª que en las vías del tren, a la altura de la calle Callao, hacía una hora, se había hallado el cadáver de un hombre, que merced a la libreta de enrolamiento y otros documentos fehacientes que fueron encontrados en sus ropas, pudo saberse que era Dalmacio Rodríguez, argentino, de 45 años de edad, sin profesión últimamente, pero que trabajó como agente de policía hasta el mes de diciembre de 1913.

El cadáver de Rodríguez apareció completamente destrozado, y se ha establecido que la víctima fué arrollada por un tren que pasó horas antes de ser hallado su cuerpo.

La policía dió cuenta del suceso al juez federal, doctor Jantus, y se ocupa en averiguar si se trata de un accidente o de un suicidio.

INCENDIO EN UN INQUILINATO

Pocos minutos antes de las 3 de esta madrugada se produjo un incendio en la casa de inquilinato que existe en la calle Suipacha 1232.

Del cuartel central de bomberos salió una fuerza, la que apenas hubo llegado al lugar del suceso, tendió varias líneas de mangueras y comenzó a atacar el fuego, que, en los momentos en que escribimos, amenazaba tomar mayores proporciones.

Ladrón detenido

En momentos en que Pedro Díaz atendía su comercio de panadería establecido en la calle Cabildo 3613, penetraron dos individuos so pretexto de preguntar por una persona, y mientras uno de ellos le daba conversación, el otro le sustrajo del cajón del mostrador la suma de diez pesos.

Sorprendidos en esta operación, los ladrones se dieron a la fuga; pero fueron perseguidos por el damnificado. Uno de los fugitivos, al poco trecho, fué detenido por el cabo de policía Eloy Vasconcellos, quien recogió de la calle el dinero sustraído y una cuchilla que los ladrones arrojaron en su carrera.

Llevado a la comisaría seccional, el detenido dijo llamarse Carlos Barrotti.

Sobre un desfalco

Luis Fiosco denunció días pasados en la comisaría 6.ª que en la caja social de la Sociedad Musical de Mutua Protección, existía un desfalco de 11.000 pesos.

Como entonces se dijera que había desaparecido un empleado, el presidente y el secretario de dicha institución nos piden que hagamos público que todos los empleados de aquélla se encuentran en sus respectivos puestos y que ninguno de ellos ha participado en el desfalco.

El delito, según nos informan dichas personas, fué descubierto a raíz de un balance general practicado el 19 de mayo de 1916, y ordenado por la comisión directiva actual, que ha entrado en sus funciones en el mes de abril del mismo año. La comisión directiva, nos dicen los mismos informantes, entregará a la justicia los comprobantes del déficit, una vez que tenga reunidos todos los antecedentes necesarios.

INSTRUCCION PUBLICA

Colegio nacional Rivadavia — El lunes próximo, a las 8 de la mañana, comenzarán en el colegio nacional Bernardino Rivadavia los exámenes de alumnos libres y aplazados, de acuerdo con el horario que los interesados pueden consultar en el local del colegio.

Escuela nocturna B. del consejo escolar 1.°—Ha quedado abierta en la escuela nocturna B. del consejo escolar 1.°, que funciona en la calle Reconquista 461, la inscripción de adultos, para los cursos que se dictan de 7 a 9 de la noche en ese establecimiento.

Escuela normal número 10 de maestras — Hoy, de 9 a 11 de la mañana, se efectuará en la escuela normal número 10 de maestras de la capital el examen médico de las alumnas que ingresan a primer año de la misma.

Colegio nacional Manuel Belgrano —Esta mañana, a las 8, comenzarán en el colegio nacional Manuel Belgrano los exámenes de alumnos libres y aplazados.

Escuela profesional de mujeres — De 2 a 4 de la tarde de hoy, mañana y el lunes próximo, en la escuela profesional de mujeres número 3, se realizará la inscripción de las alumnas para los cursos de lencería, bordado en blanco, bordado en fantasía, encajes y corte y confección.

Escuela normal número 3 de maestras — Durante hoy y mañana, de 9 a 11 a. m., se realizará en la escuela normal número 3 de maestras la inscripción de alumnas para todos los cursos de 2.°, 3.° y 4.° años.

Escuela normal número 10 de maestras — Los exámenes de alumnas aplazadas del curso intermedio de la escuela normal número 10 de maestras, serán efectuados el lunes próximo, a las 8 de la mañana.

Las alumnas que tengan aprobado el primer año intermedio en esta misma escuela serán inscriptas el 6 del corriente, a las 8 de la mañana.

Escuela normal número 9 de maestras — La revisión médica de las alumnas del 6.° grado del departamento de aplicación y primer año normal de la escuela normal número 9 de maestras, continuará durante los martes, jueves y sábado, a las 8 de la mañana. Las alumnas que no den cumplimiento a este examen durante la presente y próxima semana, perderán su asiento en esta escuela.

Hoy se inscribirá a las alumnas de 3.° y 4.° grados y el sábado a las de 5.° y 6.°, que pertenecieron anteriormente a este mismo establecimiento.

Escuela superior de comercio — Ayer comenzaron en la escuela superior de comercio de la Nación (Sur), los exámenes de alumnos aplazados y libres, y continuarán hasta el 10 del corriente mes.

Escuela Carlos Pellegrini — En la escuela número 1 Carlos Pellegrini, de la calle Rincón 1244, existen asientos vacantes para los grados 4.°, 5.° y 6.° del turno de la tarde.

Universidad libre—Desde la fecha, queda abierta en la secretaría de la universidad libre, de la calle Maipú 126, la inscripción para los cursos gratuitos de inglés, francés, alemán, taquigrafía, y práctica comercial, que dictará esa institución.

Colegio nacional Buenos Aires — Mañana, a las 8 a. m., comenzarán, en el colegio nacional de Buenos Aires, los exámenes de alumnos aplazados de tercer año.

Mañana, de 2 a 4 de la tarde, se expedirán en este colegio las matrículas de segundo año a los alumnos que hubieran completado el primero, como regulares, del número 1 al 80, y el lunes próximo, a la misma hora, del número 81 al 160.

Escuela normal número 4 — Las alumnas provenientes de otros establecimientos de enseñanza, que hayan solicitado asiento para segundo año de la escuela normal número 4, deben presentarse en esta escuela hoy, de 8 a 11 de la mañana, con sus libretas o boletines de clasificación de primer año.

Nueva escuela—En la nueva escuela Adolfo Alsina, de la calle Bolívar 344, hay asientos vacantes para los cuatro primeros grados, de ambos turnos.

PROVINCIA DE BUENOS AIRES - INFORMACIÓN GENERAL

RENOVACION LEGISLATIVA

Veinticinco vacantes de diputados

De acuerdo con las prescripciones constitucionales han sido convocadas las secciones tercera y cuarta de la provincia, para que elijan, en conjunto, veinticinco diputados, para la renovación de una tercera parte de la Cámara respectiva. La elección se efectuará el último domingo del corriente mes.

Esta elección reviste extraordinaria importancia, no sólo porque es susceptible de variar sustancialmente la composición de la Cámara si concurren algunas fracciones opositoras, sino también por cuanto, a pocos días de la elección de diputados nacionales, a realizarse en abril, significará un elemento de comparación y de juicio respecto de los resultados posibles de esta última.

Por otra parte, una vez más el partido Radical, en razón de la convocatoria provincial, deberá definir su actitud al respecto, que en este momento no parece resuelta aun definitivamente. Muchos de sus elementos muéstranse partidarios del temperamento de concurrir a las elecciones provinciales para obtener la representación que les corresponda y para iniciar así, en el seno de la legislatura, una acción eficaz que prepare el terreno para el avance futuro del partido; con el agregado de que la presión o la alteración de los resultados legítimos de los comicios serían, en todo caso, causas decisivas para recabar y obtener una intervención nacional. Otros, en cambio—que parecen ser los más—se manifiestan abiertamente partidarios de la "abstención", que en el caso ocurrente la subrayarían con un pedido de intervención, desde luego.

Entretanto, en las secciones tercera y cuarta, las más pobladas y eficaces de la provincia, otras agrupaciones políticas se proponen concurrir a la elección, considerando que con la abstención radical el cuociente electoral será relativamente bajo y por lo tanto las bancas, por numerosas, de obtención relativamente fácil. Así pues, han de competir con el partido Conservador, el Socialista, el Constitucional, el Unitario y diversas listas independientes con radicación en localidades determinadas de aquellas vastas secciones electorales.

De todos modos, pues, es grande el interés suscitado por la elección provincial del 25 del corriente.

CONFERENCIAS AGRICOLAS

Inauguración de un coche-aula

En la tarde de ayer fué inaugurado oficialmente el convoy especial cedido por la empresa ferroviaria provincial de la línea La Plata al Meridiano V al Ministerio de Agricultura de la Nación.

Este coche-aula es el octavo de la serie, habiendo facilitado los anteriores las empresas del Oeste, Sud, Central Argentino, Pacífico y ferrocarriles del Estado.

El nuevo vagón mandado construir por el gobierno de la provincia es el más amplio y cómodo de los que circulan hasta la fecha y ha sido entregado al agrónomo regional que tiene su asiento en La Plata, ingeniero Godoy, quien deberá trasladarse a través de su zona y, en conferencias de divulgación agrícola, explicar teórica y prácticamente a los elementos rurales la forma de mejorar sus métodos de cultivo para obtener la mayor suma de productos con el menor gasto.

La ceremonia de la inauguración revistió bastante brillo y a ella asistieron el subsecretario del Ministerio de Agricultura, doctor Goyena; el subdirector del enseñanza é investigaciones agrícolas, el jefe de enseñanza agrícola extensiva, el jefe de la sección de agronomía de la provincia, director de paseos y jardines de la ciudad de La Plata, el señor Alejandro Carbó, ex director de enseñanza agrícola y actualmente vicepresidente de la Universidad; profesores y alumnos de la Facultad de Agronomía y Veterinaria, varios ingenieros agrónomos del ministerio nacional del ramo y no pocos propietarios de granjas de los alrededores de La Plata.

La banda de policía amenizó el acto, ejecutando selectas piezas de su repertorio.

El señor Roberto Uzal, secretario privado del gobernador, asistió a la ceremonia, representando a éste.

El coche-aula estaba engalanado con banderas nacionales y en su interior tomaron asiento varias señoras y señoritas de la sociedad platense.

El subdirector de enseñanza agrícola, desde la plataforma del vagón, hizo uso de la palabra, agradeciendo la cesión hecha por el gobierno provincial, y puso de manifiesto la inmensa obra realizada desde pocos años atrás por los agrónomos regionales en favor de la enseñanza racional de la agricultura, y los resultados proficuos que representa la misma para la riqueza nacional.

En seguida pronunció un breve discurso en nombre del gobierno nacional, el doctor Carlos Goyena, subsecretario del Ministerio de Agricultura.

Poco después hizo uso de la palabra el ingeniero agrónomo Marotta, jefe de la sección de enseñanza agrícola extensiva.

CONFERENCIAS DE PROPAGANDA POLITICA

Resolución gubernativa

Teniendo en cuenta que en breve se efectuarán elecciones en la provincia, circunstancia que dará lugar a una mayor intensidad de la propaganda partidista, el gobierno ha dispuesto suspender los efectos del edicto de policía en la parte qeu determina que las reuniones de carácter político deben realizarse en las horas comprendidas entre la salida y la puesta del sol.

En consecuencia, y con la única limitación de dar cuenta a la policía con 24 horas de anticipación, se permitirán las conferencias al aire libre organizadas por los partidos políticos.

Esta suspensión de los efectos del edicto policial, sólo se mantendrá hasta el 25 del corriente.

EN LOS MUNICIPIOS

LOS PAVIMENTOS DE LANUS

PRESENTACION DEL VECINDARIO

Ayer fué presentada en el ministerio de Gobierno una solicitud del vecindario de Lanús, pidiendo la intervención del gobierno en defensa de sus intereses dada la forma como se pretende hacerles pagar pavimentos mal construídos y excesivamente costosos.

Aseguran los peticionantes que los pocos solicitantes que se presentaron a la municipalidad de Avellaneda pidiendo la construcción de esos pavimentos, no fueron llamados después a ratificar sus firmas; que las obras se ejecutaron rebajando los niveles en ochenta y cinco centímetros, lo que trae como consecuencia la inundación de las calles adoquinadas cada vez que llueve; que el espacio entre las vías del tranvía se pretende hacerlo pagar a los vecinos, como si pudiera la municipalidad disponer de los bienes particulares y, por último, que por sentencia judicial, ya conocida, se ha puesto en evidencia la razón que les asiste.

SITUACION COMUNAL DE LA PLATA

El lunes próximo se reunirá el concejo deliberante, en sesión especial, para elegir nuevo intendente y miembros de su mesa directiva. Este procedimiento se adoptará como consecuencia del fallo de la Suprema Corte declarando inconstitucionales las elecciones realizadas en las secciones 5, 6 y 7.

Como la corporación municipal ha quedado en mayoría, no se pedirá la modificación de la ley, en el sentido de reunir en una las tres secciones mencionadas, hasta que la legislatura inicie el período ordinario de sesiones.

La mayoría conservadora ha resuelto votar para intendente al señor Juan Carlos Chaumeil, y para presidente del consejo al señor Manuel Gazcón (hijo).

BALANCES MUNICIPALES DE SAN ISIDRO

Martínez (San Isidro), marzo 1.°—En número muy restringido se distribuyó el balance correspondiente al mes de octubre último, del cual se desprende que con 13.748 pesos de ingresos, se gastaron 15.841, en la mayor parte en sueldos y subvenciones.

Llama la atención la merma acentuada de las entradas, la inalterabilidad de las sumas percibidas en concepto de alumbrado y limpieza, desde varios meses atrás; la importante partida que se gasta en forrajes, a pesar de disponerse de una exigua caballada, y el hecho de que no se paguen las cuentas de la empresa del alumbrado, no obstante que la acumulación de sus créditos asume ya proporciones considerables, con la circunstancia agravante de que, según esos balances, pasan de un mes a otro saldos que ascienden a más de 20.000 pesos.

Pavimentación de la calle 44 de La Plata

El presidente de la liga de defensa contra el impuesto por el pavimento de la calle 44, ha convocado a asamblea a los propietarios afectados, para el próximo domingo, en el domicilio del asesor letrado, de 2 a 3 de la tarde.

Pavimentación de madera de Bahía Blanca

Bahía Blanca, marzo 1.°—La intendencia municipal ha resuelto sacar a licitación las obras de reconstrucción del pavimento de madera, deteriorado por causa de las recientes lluvias. La licitación se efectuará pasado mañana.

Visita a las villas suburbanas de Avellaneda

Villa Angélica (Avellaneda), marzo 1°—Estuvo hoy en esta corresponsalía el conejal J. Oliveros, quien, en compañía del corresponsal de LA PRENSA, recorrió los diversos núcleos de población situados en estos parajes y anotó sus necesidades edilicias, que prometió hacer conocer en el seno de la corporación de que forma parte.

Pago de impuestos en La Plata

Ha sido prorrogado hasta el 6 del actual, el plazo para la presentación de solicitudes acogiéndose a la ordenanza que acuerda el 10 por ciento de rebaja a los que abonen antes de esa fecha los servicios de barrido, alumbrado y limpieza por todo el corriente año.

Lo recaudado hasta la fecha asciende a 65.880.60 pesos, por tal concepto.

Cuentas de Bahía Blanca

El tribunal de cuentas ha aprobado la percepción e inversión de la renta por la municipalidad de Bahía Blanca, correspondiente al ejercicio de 1915. En su fallo llama la atención el tribunal sobre lo siguiente:

Los recursos fueron calculados para ese ejercicio, en 961.500 pesos y lo recaudado durante el año alcanzó a 1.279.663.47, los que, sumados a 142.646.62 pesos que pasaron como saldo de 1914, forman un total de pesos 1.422.310.09. Los gastos fijados fueron ampliados por diversas resoluciones del Poder Ejecutivo hasta la cantidad de 1.453.494.67 pesos, de los cuales se invirtieron durante los doce meses 1.314.460.61.

Calle abandonada en Avellaneda

Villa Angélica (Avellaneda), marzo 1°—La calle Pavón se halla en lamentable estado de higiene. Es necesario que la inspección municipal disponga su riego y barrido.

Capilla metodista de Bahía Blanca

Bahía Blanca, marzo 1°—En la capilla metodista se realizará en breve una reunión, con objeto de dar la bienvenida al nuevo pastor, Enrique Balloch.

Los certificados de pobreza en Avellaneda

Villa Angélica (Avellaneda), marzo 1°—Es necesario que la intendencia despache cuanto antes los certificados de pobreza que se solicitan en esta época, con objeto de que las familias pobres puedan enviar gratuitamente sus hijos a las escuelas, esto es, sin pagar matrícula ni útiles.

CRONICA SOCIAL

(Información de La Plata)

MUSICA EN LOS PASEOS—Esta noche concurrirán a la plaza San Martín y paseo del Lago, las bandas de policía y le guardianes de cárceles, respectivamente.

LA FIESTA DE LA POESIA—En el teatro Ideal se efectuará el 5 del corriente la "Fiesta de la poesía", organizada por la Sociedad protectora de empleados de la administración, a su beneficio.

El programa ha sido ampliado con los coros de "Nabuco" e "I lombardi", cantados por los alumnos de la Asociación coral e instrumental que dirige el maestro Aquiles Zaccaria. Acompañarán al piano, la señorita Posse y el señor Alberto Uzal.

EL CORSO INFANTIL—El jurado encargado de la adjudicación de premios a los niños concurrentes al corso infantil realizado los días 24 y 25 de febrero, terminó ayer su cometido.

Las listas de los premiados se exhiben en la dirección del Jardín Zoológico.

ENLACE—Mañana se realizará en la iglesia Metodista de esta ciudad, el enlace de la señorita Celestina Cirio con el señor Jorge A. Chandled

Actuarán como padrinos la señorita Rosalía Chandler y el señor Eduardo Nave.

POR LOS TEATROS—Esta noche se estrenará en el teatro Olimpo, la compañía de zarzuelas que dirige el actor Miguel Lljero.

ENFERMOS — Se halla un poco mejor el señor León S. Canevali.

(De nuestros corresponsales, por telégrafo)

DIVERSAS INFORMACIONES — Ramos Mejía (Matanza), marzo 1°—Reina entusiasmo en nuestra sociedad por el corso de flores que se efectuará el domingo próximo, y con el cual se clausurarán las fiestas de carnaval organizadas por el Club Social Ramos Mejía.

En dicha fiesta, un jurado compuesto por los señores J. Navarro Ruiz, Joaquín J. Cueto, Aníbal Romero, S. Josselevitch y P. Lalanne, adjudicarán los premios a los propietarios de coches y a las comparsas y máscaras.

Bahía Blanca, marzo 1°—En vista de haberse suspendido el corso de carnaval durante tres noches, por causa del mal tiempo, se ha resuelto efectuar uno el sábado próximo, a beneficio del hospital.

Bernal (Quilmes), marzo 1°—Llegaron de Mar del Plata, el señor Luis Carbone, su señora, Adela Conrado y sus hijos.

—Después de haber pasado una temporada en ésta, se ausentaron para esa capital, el señor Alfredo Rigoli y familia.

Bahía Blanca, marzo 1°—Ha llegado de Buenos Aires, el señor Enrique Mibelli.

NECROLOGIA — Rojas, marzo 1°—Numerosas damas y caballeros asistieron al homenaje que bajo los auspicios del Club Unión se tributó hoy en la necrópolis local a la memoria del llorado periodista, señor Juan Oyhanarte, con motivo del 21 aniversario de su trágico fin.

Se colocó una artística placa con una dedicatoria apropiada.

Los oradores tuvieron frases elocuentes y justicieras para el extinto.

Se han recibido telegramas expresivos, de adhesión al acto.

Bahía Blanca, marzo 1°—Falleció la señora Ana Carbone de Capurro, dama que gozaba de singular aprecio en el círculo de sus relaciones.

VARIAS NOTICIAS

La tifoidea en Lomas de Zamora

El director de salubridad, doctor Goenaga, acompañado del doctor Gatti, se trasladó ayer a Lomas de Zamora, a fin de comprobar los casos de tifoidea denunciados.

Nos ha manifestado el doctor Goenaga que en una sala del hospital de esa ciudad, destinada a los tifóideos y donde se alojan 70 enfermos, se ha comprobado que sólo seis de éstos presentan los síntomas del mal. El resto está en observación.

Se ha dispuesto que el subdirector del instituto bacteriológico, doctor Blomberg, inicie el cultivo del bacilo y compruebe si las aguas corrientes y pozos que la surten están contaminados.

Ayer se remitieron a Lomas 150 dosis de suero antitífico, una estufa para la desinfección de las ropas, y se ha destacado allí a un guarda sanitario.

El tracoma en Campana y La Plata

El director de salubridad comisionó días pasados al doctor Cornelio Dónovan para que realizase una inspección en el frigorífico Las Palmas, de Campana, a fin de comprobar el número de tracomatosos que trabajan en aquel establecimiento.

El informa del doctor Dónovan dice que ha revisado 600 obreros, de los 1.300 que trabajan en el frigorífico y ha encontrado entre ellos a ocho atacados de tracoma, griegos y turcos, que adquirieron en sus países de origen ese mal.

Uno de los enfermos dice que fué rechazado de Norte América, por la afección tracomatosa que presenta y que resolvió dirigirse a la Argentina donde reside desde hace cinco años.

—El doctor Diego Argüello, que atiende el consultorio oftalmológico para tracomatosos de La Plata, visitó ayer el cuartel de bomberos, donde reconoció seis afectados de tracoma inicial.

Nombramientos

El Poder Ejecutivo ha nombrado jueces de paz: de Esteban Echeverría, a Enrique E. Rebiso y Nicanor F. Medrano; de Tristán Suárez, a Leopoldo Beltrame y Alejandro Junco; de Suipacha, a Ciriaco Martínez y José Bonifacio.

Jubilaciones y pensiones

Posiblemente hoy iniciará la tesorería general el pago de las jubilaciones y pensiones del montepío civil correspondientes al mes de febrero.

El ministro de Hacienda

Ayer no concurrió a su despacho el ministro de Hacienda. Se anuncia que hoy asistirá y resolverá algunos asuntos de importancia, cuyo estudio ha efectuado en estos días.

EDUCACION

Escuela primaria en Udaondo

Udaondo (Cañuelas), marzo 1.° — Procedente de Cañuelas llegó la señorita Julia R. Arroyo, directora de la escuela número 2.

Es notable el aumento de niños matriculados para el corriente año en la mencionada escuela.

Maestros impagos en Zárate

Zárate, marzo 1.°—Aún se encuentran impagos los maestros por el mes de diciembre. Se confía en que la dirección general de escuelas regularizará cuanto antes la situación de esos meritorios servidores del Estado.

Exámenes de maestros

Los exámenes de aplazados, que deben realizarse en las escuelas normales regulares, se iniciarán el 12 del corriente.

Escuela normal popular de La Plata

De acuerdo con lo dispuesto por el último decreto del Poder Ejecutivo nacional, sobre ingreso de alumnas a las escuelas normales, se ha reabierto la inscripción en este establecimiento, y se ha resuelto admitir en primer año a las aspirantes que presenten certificado de haber aprobado el sexto grado de las escuelas públicas y llenen las demás condiciones reglamentarias, sin necesidad de rendir examen de ingreso.

La matrícula para todos los años se cerrará el lunes 5 del corriente.

Consejo escolar de Nueve de Julio — Pagos al personal docente y de alquileres.

Patricios (Nueve de Julio), marzo 1.° — Con el propósito de regularizar la forma en que el personal docente y propietarios de casas ocupadas por escuelas se presentan a efectuar el cobro de sus haberes y para evitar demoras en los pagos subsiguientes, el consejo escolar de Nueve de Julio ha resuelto fijar día y hora para efectuar los pagos.

Los maestros que residan fuera de la planta urbana deberán nombrar un apoderado a la brevedad posible.

Los sueldos que no se cobren en el día serán devueltos a la dirección general, juntamente con las planillas de liquidación.

Necesidad de una escuela primaria en Martínez de Hoz

Martínez de Hoz (Lincoln), marzo 1.° — No obstante la gran cantidad de niños en edad escolar que existen en este pueblo, y los frecuentes pedidos de los vecinos, todavía las autoridades escolares no se han preocupado de instalar una escuela primaria aquí. Hoy se iniciaron las clases en todas las escuelas de la provincia, y este pueblo todavía no sabe si se instalará una escuela.

MOVIMIENTO POLITICO

Unión Cívica Radical

Moreno, marzo 1.o—El domingo, a las 3 p. m., en el domicilio del señor Aguirre, calle Martínez Melo esquina Industria, se reunirá en asamblea el partido Radical, a fin de reorganizarse y designar la nueva comisión del comité local.

General Rodríguez, marzo 1.o — De acuerdo con lo dispuesto por la carta orgánica de la Unión Cívica Radical, el comité de este distrito ha convocado a una convención para el domingo, a las 4 p. m., con el fin de elegir sus nuevas autoridades.

La convención se reunirá en el local de la sociedad Unione Italiana de Socorros Mutuos.

Partido Socialista

El partido Socialista ha organizado las siguientes conferencias:

Sábado 3: en Avellaneda, plaza Alsina, a las 9 p. m.; hablarán los candidatos Luis Amodio, Juan J. Oliveros y José M. Lemos; en Chivilcoy: hará uso de la palabra el diputado R. Rodríguez de Vicente.

Domingo 4: en Quilmes, a las 5 p. m. hablarán los ciudadanos Nicolás Bottari, doctor Ismael Moreno y José M. Lemos; en Bánfield, a las 5 p. m., harán uso de la palabra los ciudadanos Manuel Canay, José L. Pena y el diputado Carlos Pascali; en Carlos Casares, hablarán el doctor Alfredo L. Spinetto, y el diputado Domingo Bessasso; en Rawson, a las 5 p. m., hablarán el candidato Miguel Pizza y el diputado Jacinto Oddone; en Machita, a las 4 p. m., hará uso de la palabra el diputado Rodríguez; en Bragado, a las 9 p. m., hablará el diputado Rodríguez de Vicente; en Wilde, avenida Mitre y Las Flores, a las 5 p. m., harán uso de la palabra el candidato Justo Pascali y el diputado nacional Francisco Cúneo.

ENSEÑANZA UNIVERSITARIA

Facultad de Ciencias Jurídicas y Sociales

El lunes próximo, a las 8.30 a. m., se tomará examen a los aspirantes a ingresar en la Facultad de Ciencias Jurídicas y Sociales.

Los alumnos aplazados rendirán examen el miércoles 7, a la misma hora.

Colegio nacional de La Plata

Hoy y mañana pueden inscribirse los alumnos que deseen matricularse en segundo año. Los formularios se entregan en la secretaría, de 8 a 11 y de 2 a 4 p. m.

CRONICA POLICIAL

LA DELINCUENCIA EN BUNGE

Eficaz acción policial

FALTA DE CALABOZOS Y DE VIVERES

Bunge (General Villegas), marzo 1.°—Desde hace más de un mes se encuentra a cargo de la subcomisaría el oficial inspector Daniel Saavedra, quien ha detenido a 23 individuos acusados de diversos delitos. Algunos tenían la captura recomendada, y otros, varias entradas en la policía y la cárcel.

La mayoría de ellos formaba parte de una gavilla de cuatreros que operaba en gran escala en este pueblo y contornos.

El 20 de febrero, el oficial detuvo a Pedro Amatray (a) Milonga, complicado en un hurto de hacienda, y al comerciante de Piedritas, Mariano Miguel, por haberse encontrado en su poder parte de las gallinas finas robadas días pasados en la estancia Blanca Manca.

También secuestró en la chacra de Evaristo Scheez, que se encuentra detenido, un toro de la estancia Blanca Manca y una ternera del señor Augusto Gieliz. En la misma chacra desenterró varios cueros vacunos y lanares procedentes de hacienda robada.

Es comentada favorablemente la actitud del oficial Saavedra, y es muy aplaudido su acierto en la persecución del cuatrerismo.

Aquí se carece de calabozo donde alojar a los detenidos, pues hace años que la subcomisaría está derrumbada.

A pesar de existir en este pueblo un juzgado de paz, lo cual hace necesario pasar a disposición de esa autoridad algunos detenidos, la municipalidad no da racionamiento alguno a los presos, quienes más de una vez han tenido que ser mantenidos por la caridad pública.

Es indispensable la construcción de calabozos para alojar a los detenidos, y que la municipalidad les proporcione víveres.

HOMICIDIO EN MERCEDES

Anteanoche, a las 11.45, en las calles 41 y 16 de Mercedes, por resentimientos anteriores, Pedro Variche, de 19 años, descerrajó tres disparos de revólver a Baldomero Galíndez, quien sufrió una grave herida en la región umbilical, de cuyas resultas falleció ayer a las 11 a. m.

El homicida huyó.

Accidente fatal en Adolfo Alsina

Velco Ostair ha denunciado a la comisaría de Adolfo Alsina, que anteanoche, a las 7, en circunstancias en que viajaba en "sulky" con Juan de Dios Trejo, éste cayó del vehículo, sin que, afortunadamente sufriera nada, pues con su ayuda volvió a subir y prosiguieron el viaje. Agrega que llegados a su domicilio se acostaron, y que ayer, a las 6 a. m., al llamarlo para que se levantara, observó que no contestaba, por lo que se apresuró a tocarlo, en cuyo instante notó que había fallecido.

Según el informe médico, la muerte de Trejo se produjo a consecuencia de una contusión craneana interna.

El cadáver fué entregado a sus deudos.

Las armas de fuego

Anteanoche, a las 9, al concurrir los individuos N. N. y Darío Martínez, a la casa de compra-venta de Alejandro Punlia, situada en la calle Mitre 326, de Avellaneda, con el objeto de vender un revólver, en circunstancias en que Martínez examinaba el arma, se le escapó un tiro, cuyo proyectil fué a herir de gravedad a Punlia en la boca.

Martínez fué detenido, no así su acompañante, que logró huir.

TRIBUNALES

Jurado de enjuiciamiento de magistrados

La reunión que debió realizar ayer el jurado de enjuiciamiento de magistrados fué suspendida, por no haberse recibido en secretaría el expediente de la causa del doctor Alurralde.

En la acusación promovida contra el mismo, la defensa prepara un recurso a la Suprema Corte sobre nulidad del jurado, en el cual sostendrá que éste se encuentra mal constituído, por la intervención del doctor Julio Sánchez Viamonte, y porque no existen siete diputados y cinco senadores, como lo ordena la ley.

El expediente de esta causa se encuentra a estudio del doctor Gazcón (hijo), a quien se le pasara el día 27 de febrero último.

El presidente del jurado ha regulado los honorarios del jurado doctor Condomí Alcorta y los de los taquígrafos que han intervenido en el juicio del doctor Alurralde.

Justicia del crimen

El juez del crimen doctor Luis Villar Sáenz Peña dictó ayer las siguientes sentencias:

José Isidro Rodríguez, acusado por homicidio en Lomas de Zamora, condenado a diez y siete años y seis meses de presidio; Rafael Rico, por lesiones en Lomas de Zamora, tres años de penitenciaría.

—El juez del crimen doctor Julio M. Facio condenó ayer a seis meses de arresto a Feliciano Ramón Correa, acusado por atentado a la autoridad en La Plata.

ASOCIACIONES Y GREMIOS

CLASIFICADORES DE LANA — Pasado mañana realizará asamblea en el local de la calle Mitre 193, para tratar la siguiente orden del día: informe administrativo, balance, movimiento de socios y correspondencia.

SOCIEDAD MUSICAL DE PROTECCION MUTUA — En su última reunión, la comisión directiva resolvió acerca de los profesores de piano, que éstos deberán atenerse en un todo a la circular del 5 de diciembre del año pasado; que queda librado el ingreso de profesores de piano en la sociedad; que paguen iguales porcientos que los demás socios y se hallen en las mismas condiciones sociales que éstos.

Agregó la resolución que los socios sólo podrán actuar en orquestas compuestas por elementos de la sociedad, y que toda orquesta en la que actúe un pianista, éste deberá absolutamente ser socio de la institución.

PERIODISMO

LA OBRA, de esta capital — Ha aparecido en esta ciudad "La Obra", nueva publicación, que será órgano de la Federación Nacional de Telegrafistas.

LA HOJA UNITARIA, de esta capital — Ha aparecido "La Hoja Unitaria", publicación quincenal, que es órgano oficial del partido Unitario.

NOTICIAS UNIVERSITARIAS

Facultad de Derecho

FECHA DE EXAMENES

El decano de la Facultad de Derecho, doctor Orma, ha resuelto, de acuerdo con el pedido formulado por el Centro Estudiantes de Derecho, que los exámenes de alumnos previos comiencen el lunes próximo, y los de alumnos regulares el día 12 del corriente.

Los estudiantes de primer año comenzarán a rendir sus exámenes el próximo 7, o a más tardar, el 8.

BOLETAS DE EXAMEN

Hoy vence el plazo para retirar de la secretaría de esta Facultad las boletas de examen, las cuales deberán ser devueltas mañana, a más tardar.

Centro Estudiantes de Ciencias Económicas

El Centro Estudiantes de Ciencias Económicas, entre los asuntos tratados en su última sesión, consideró el de solicitar la postergación de exámenes hasta el 15 del corriente, a propuesta del delegado por 5.o año, señor Carranza, apoyado por el del mismo año, señor Braga.

Al formularse el pedido, la presidencia hizo observar que, no obstante ser su más legítimo anhelo facilitar las tareas de los estudiantes, no consideraba conveniente el pedido, dado que éste se repite por todos los centros universitarios continuamente, y hace que el estudiante permita presumir despreocupación en sus obligaciones.

Después de otras consideraciones al respecto, el delegado por tercer año, señor Di Cló, manifiesta que, si las razones atendibles de la presidencia, pueden influir en los decanatos de las distintas facultades, en el de Ciencias Económicas merecen una aceptación especial, pues, aunque el pedido se repitiera de contínuo en cada época, debe tenerse en cuenta que el núcleo de estudiantes de esta casa está constituído po run 90 por ciento de personas que revisten el doble carácter de estudiantes o profesionales o empleados, ocupaciones estas últimas que les absorben parte de las horas del día, que, de no ser así, serían dedicadas al estudio, y es por estas razones que la prórroga solicitada sería, de accederse, acto de estricta justicia y verdadero reconocimiento.

Después de escuchar al delegado por cuarto año, señor Aspiazú, quien robustece las argumentaciones en favor de la prórroga, la presidencia pone a votación la moción formulada, la cual resulta afirmativa.

FERROCARRILES

Temporada balnearia en Mar del Plata

El ferrocarril del Sud nos comunica que en el presente mes el tren rápido diurno que hace el servicio entre Buenos Aires y Mar del Plata durante la temporada balnearia, correrá de Buenos Aires a Mar del Plata los miércoles y sábados, saliendo de Plaza Constitución los miércoles a las 3.30 p. m. y los sábados a las 12.50 p. m. De Mar del Plata a Buenos Aires correrá los lunes y jueves, saliendo de Mar del Plata Sur a las 3.30 p. m. y de Mar del Plata Norte a las 3.45 p. m.

El tren expreso nocturno para Mar del Plata sale de Plaza Constitución todas las noches (menos los días domingo) a las 10 p. m. y los domingos a las 8.30 p. m. De Mar del Plata el tren de regreso para Plaza Constitución sale todas las noches a las 10.

El boleto especial de ida y vuelta a Mar del Plata, válido para regresar hasta el 30 de abril próximo, cuesta 27.50 pesos.

Trasporte de leña

El administrador de los ferrocarriles del Estado, en el propósito de dar facilidades para el trasporte de leña, ha dirigido una circular a los proveedores de este combustible, solicitando informes acerca de la cantidad que calculan trasportar este año, las fechas aproximadas y los puntos de procedencia, empalme y destino, a los efectos de tomar las medidas oportunas.

OBSERVACIONES METEOROLOGICAS

Instalación especial de LA PRENSA

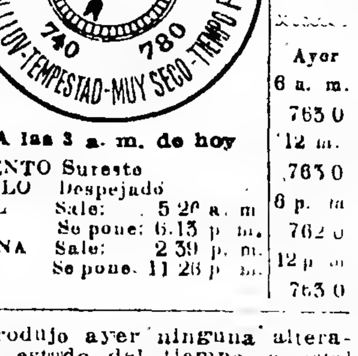

Termómetro		Barómetro	
A las 5 a. m. hoy	16 0	A las 3 a. m.	763 0
Ayer 6 a. m.	12 6	Ayer 6 a. m.	765 0
12 m.	26 0	12 m.	763 0
6 p. m.	21 6	6 p. m.	762 0
12 p. m.	17 6	12 p. m.	763 0

A las 3 a. m. de hoy

VIENTO	Sureste	
CIELO	Despejado	
SOL	Sale:	5 20 a. m.
	Se pone:	6.15 p. m.
LUNA	Sale:	2 39 p. m.
	Se pone:	11 26 p. m.

No se produjo ayer ninguna alteración en el estado del tiempo, el cual continuó bueno. Las indicaciones de los aparatos fueron satisfactorias y la temperatura se mantuvo fresca.

Dirección del viento: SO., OSO., O., NNO., NNE. y NE., con una velocidad media de 6 kilómetros por hora. A las 12 de la noche soplaba viento NE.

Humedad: 80.

Temperatura el día 1 de marzo del año anterior: máxima, 33 grados; mínima, 22.

—Observatorio astronómico de La Plata—Datos de las 7 a. m.: presión atmosférica a cero grado y al nivel del mar, 765.59 mm.; temperatura, 14.7; humedad relativa, 74 o|o; tensión del vapor de agua, 9.21 mm.; viento: dirección SO.; velocidad por hora, 8 kilómetros.

Datos de las 2 p. m.: presión atmosférica a cero grado y al nivel del mar, 764.65 mm.; temperatura, 21.0; humedad relativa, 48 o|o; tensión del vapor de agua, 8.78 mm.; viento: dirección S.; velocidad por hora, 9 kilómetros.

Informes de la oficina meteorológica argentina.

Ha llovido en:

Buenos Aires — Ayacucho 6 milímetros, Azul 3, Bajo Hondo 2, Dolores 1, General Alvarado 4, General Conesa 9, General Madariaga 3, Guido 4, Lamarca 2, Lobería 10, Miramar 4, Mensalvo 2, Necochea 3, Pieres 3, Pujol 6, Segurola 2, Stroeder 4, Villalonga 5, Vivoratá 2, Santa Emilia 10, Villa Amelia 7, Zavala 2.

Tucumán — Cruz Alta 2, Famaillá 25, General Garmendia 12, Graneros 12, La Madrid 10, Las Cejas 17, Leales 9, Lules 33, Mariño 2, Monteros 22, Piedrabuena 6, Río Chico 36, Río Lules 29, Río Seco 37, Sacrificio 14, San Pablo 25, Simoca 2, Tafí Viejo 9, Tucumán 1, Vipos 7.

Santiago del Estero — Choya 4, Frías 6, Laprida 13, Loreto 7, Río Hondo 7, San Pedro N. 11, Santiago del Estero 1, Zanjón 13.

San Luis — La Toma 2.

Córdoba — Cruz del Eje 2, Chazón 9, Las Liebres 19.

Jujuy — Abra Pampa 7, Jujuy 5, Volcán 34.

Salta — Antillas 21, Arenal 21, Calera 7, Embarcación 9, General Güemes 5, Juramento 1, Metán 52, Orán 15, Pampa Grande 4, Rosario de la Frontera 18, Salta 2.

Catamarca — Carranza 14, Chumbicha 32, Lavalle 5, San Martín 8.

SINOPSIS DEL TIEMPO

Datos de la Oficina Meteorológica Argentina hasta anoche a las 8:

Durante las 24 horas pasadas han caído lluvias aisladas en Salta y en Jujuy. En todo el resto del país reina tiempo claro y bueno.

Prevalecen vientos del Sur a Sudeste en Entre Ríos y Corrientes, y del Norte a Nordeste en el resto del país.

La temperatura ha subido, excepto en Corrientes, donde ha habido un leve descenso. Todavía se encuentra algo bajo la normal en las provincias, mientras que en los territorios del Sur está unos grados sobre la misma.

La presión atmosférica ha bajado, excepto en el extremo Este del país, donde hay esta noche una área de alta presión.

Pronóstico: Tiempo bueno en general, con temperatura en [illegible]

SOCIEDADES Y CIRCULOS

CIRCULOS DE OBREROS — En el local del centro de estudios sociales Fray Justo Santa María de Oro, Santa Fe 4320, el domingo próximo, a las 10 de la mañana, el presbítero doctor Alberto Molas Terán dará una conferencia sobre el tema "El socialismo, en sus principios doctrinarios, es un sistema inmoral".

LES AMIS DE LA FRANCE — En el local de la sociedad Les Amis de la France se realizó anoche una velada literario-musical, a la que asistió numerosa concurrencia.

Se inició el acto con una conferencia dada por el señor Enrique Conches Chalons, sobre el tema siguiente: "Las razones filosóficas que justifican la confianza de los aliados sobre la feliz terminación de la guerra".

Se realizó también una audición musical, que resultó interesantísima.

Después el señor Ramón Fernández pronunció un discurso en memoria de Almafuerte.

La comisión directiva de Les Amis de la France ha resuelto que la próxima reunión se celebre el 15 del corriente mes y estará dedicada a estudiar la obra literaria realizada por Almafuerte.

DEPORTES

CARRERAS DE CABALLOS

HIPODROMO ARGENTINO

LA REUNION DE AYER

Sleeping Beauty-Botafogo

Con una concurrencia numerosa, se realizó ayer en el hipódromo de Palermo la anunciada reunión.

El programa, bastante mediocre, dió motivo en algunos de sus números a interesantes carreras.

Nuevamente la cátedra estuvo desacertada en la elección de sus candidatos, pues excepto tres favoritos, Botafogo, Bufo y Tata Dios, los demás se desempeñaron en forma desairada.

Dió la nota de la reunión el distanciamiento del caballo Lauzún, ganador de la quinta carrera del programa, por no haber su jockey seguido su línea durante los tramos finales de la carrera.

Con respecto a esta resolución del comisariato, justa o no, dado que existen al respecto las más contradictorias y autorizadas opiniones, hemos de observar la actitud incorrecta de varios socios de la institución, que en la puerta de entrada de la oficina del comisariato, a viva voz, solicitaban el distanciamiento del ganador.

La actitud de dichos socios fué comentada desfavorablemente.

En la carrera de vallas ganó fácilmente Bob a sus dos únicos contrarios, Festolín e Ibicuí, el primero de los cuales se mancó.

Roba contó con un enorme favoritismo en la prueba para potrancas de dos años, pero no respondió en la carrera a tal preferencia, pues fué vencida con facilidad por Sleeping Beautty.

La favorita, castigada en forma despiadada y contraproducente, ocupó en la llegada la segunda colocación.

Botafogo, un hijo de Old Man, pensionista del stud Diego Alvear, venció al numeroso lote de sus contrarios en la prueba para potrillos perdedores, demostrando con su hermoso tipo y fácil acción de correr que será uno de los mejores productos de su generación.

Botafogo siguió de cerca el tren de carrera de Wildrake y al final, tras corta lucha, lo venció por un cuerpo y medio.

De extremo a extremo Ariman venció en la carrera de caballos de tres años perdedores a Fratello, Patchid y Rey Mago, que lo escoltaron en tal orden durante todo el trayecto de la prueba.

También de extremo a extremo venció Lauzún en la quinta carrera; pero la comisión resolvió distanciarlo y adjudicar el triunfo a Tata Dios, animal que al llegar a las tribunas del "paddock" pretendió avanzar por junto a la empalizada, en el preciso momento en que Lauzún se recostaba hacia ella.

Abierto Tata Dios, volvió a avanzar y en pocos metros consiguió, al llegar a la meta, escoltar a un pescuezo al delantero.

Botador corrió en la delantera en la sexta carrera, hasta llegar frente a las tribunas del "paddock" donde Bufo pasó al frente, y se adjudicó el triunfo con facilidad.

Art Nouveau y en su seguimiento Cacique, Pacará y el resto del lote, avanzaron en tal forma en la prueba siguiente, hasta la entrada de la recta, donde Cacique se distanció en la delantera, y luego a rigor de látigo resistió por una cabeza el avance final de Submarino.

Muy fácilmente, Vicente López, después de seguir en tercer término al avance de Retrechero y Charm, se adjudicó el triunfo en la última carrera, venciendo a éstos en un veloz avance final.

Resultados generales:

Primera carrera, 3.200 metros — Primero Bob, 4 años 60 kilos, por Le Samaritain y Santolina, del stud La Crisis (cuidador Manuel F. Scalvini, jockey N. Benegas), pesos 4.85; segundo Festolín 67; último Ibicuí 73.

Ganada por varios cuerpos; el segundo del tercero a varios cuerpos.

Segunda carrera, 1.000 metros — Primera Sleeping Beauty, 2 años, 56 kilos, por Missel Thrush y Sleeping Sickness, del stud Talismán (cuidador Felipe Viscay, jockey M. Lema), pesos 12.45 y 2.60; segunda Roba 56, 2.15; tercera Chistosa 56.

No placé: Inocencia 56 cuarta, Friné 56, Partenia 56.

Ganada por 2 cuerpos; la segunda de la tercera a 1 y 1|2 cuerpo.

Tiempo: 1'1" 4|5.

Tercera carrera, 1.000 metros — Primero Botafogo, 2 años, 56 kilos, por Old Man y Korea, del stud D. Alvear (cuidador Felipe Viscay, jockey M. Acosta), pesos 2.95 y 2.30; segundo Wildrake 56, 3.20; tercero Isaac 56, 3.10.

No placé: Aneiros 56 cuarto, Rucachoroi 56|54, Filete 56, Thuiller 56, Intermedio 56, Valeriano 56, Juguete 56, Cetro 56.

Ganada por 1 y 1|2 cuerpo; el segundo del tercero a 1 y 3|4 cuerpo.

Tiempo: 1'0" 3|5.

Cuarta carrera, 1.400 metros — Primero Ariman, 3 años, 56 kilos, por Master Willie y Discordia, del stud Sportsman (cuidador Juan Valla, jockey A. Navarro), pesos 20.90 y 6.85; segundo Fratello 56, 4.15; tercero Patchid 56, 6.30.

No placé: Rey Mago 56|53 cuarto, Haño 56, Original 56, Judío 56, Helado 56, Ermña 56, Radium 56, Tocles 56|54.

Ganada por 1 y 1|2 cuerpo; el segundo del tercero a 1 y 3|4 cuerpo.

Tiempo: 1'26" 3|5.

Quinta Carrera, 1.600 metros — Primero Tata Dios, 5 años, 52|49 kilos, por Dusty Miller y Suffering, del stud Asteroide (cuidador Enrique López, jockey aprendiz E. Canessa), pesos 3.70; segunda Perjura; tercero Corchito 43.

No placé: Lauzún 48 distanciado del primer puesto.

Ganada por 1 y 1|2 cuerpo.

Tiempo: 1'38".

Sexta carrera, 1.200 metros — Primero Bufo, 3 años, 56 kilos, por Val d'Or y Batahola, del stud Jorgito (cuidador y jockey Jesús Bastías), pesos 5.50 y 3.05; segundo Marken 56, 7.25; tercero Mirabeau II 56, 4.05.

No placé: Etrusco 56 cuarto, Botador 56|54, Marc Antoine 56, Milciades 56, Don Tomás 56, Hidalgón 56|53, El Niño 56, Floridablanca 56, Imp 56|53.

Ganada por 1 y 1|4 cuerpo; el segundo del tercero a 1|2 pescuezo.

Tiempo: 1'14" 2|5.

Séptima carrera, 1.600 metros—Primero Cacique, 3 años, 42|43 kilos, por Buchardo y Calliope, del stud Pedro Núñez (cuidador Alberto Camilión, jockey O. González), pesos 12 y 4.15; segundo Submarino 44|48, 6.10; tercero Pacará 50, 3.45.

No placé: S. V. P. 49 cuarto, Art Nouveau 53, Pasteur 51|48, Ojo Bravo 46, Terrona 44|46.

Ganada por 1 cabeza; el segundo del tercero a 1 y 1|2 cuerpo.

Tiempo: 1'37" 1|5.

Octava carrera, 2.200 metros—Primero Vicente López, 4 años, 49 kilos, por Jardy y Santa Elvira, del stud Federal (cuidador Pedro Zanzottera, jockey A. [illegible]), pesos [illegible]; segundo Charm 46, 3.05; tercero Smart 42.

No placé: Retrechoro 51|49 cuarto, La Tentación 40|43.

Ganada por 3|4 cuerpo; el segundo del tercero a 1 y 1|4 cuerpo.

Tiempo: 2'18" 1|2.

TIGRE SAILING CLUB

En la regata que, organizada por la comisión directiva del Tigre Sailing Club se realizará el domingo próximo, en el Río de la Plata, disputando la copa "Von Rentzell", se han inscripto los siguientes yates:

"Diamond", timoneado por L. E Kock; "Sapphire", timoneado por Miguel Madero; "Pearl", timoneado por R. Tjolke; "Onix", timoneado por P. Dortzenbach; "Topaz", timoneado por C Bove.

YACHTING

YACHT CLUB ARGENTINO

En el sorteo de yates de propiedad del Yacht Club Argentino han resultado favorecidos los aficionados que publicamos a continuación, quienes deberán intervenir en las regatas que se disputarán el próximo domingo:

Francisco Rives con el yate Polaris; Alberto de Oliveira César, con el yate Nemo; Angel José Molina, con el yate Macá; Marcos A. Malbrán, con el yate Phalarope.

Suplentes: Enrique Gallegos Serna, doctor Andrés C. Lemoine, Federico Sundblad y Rodrigo Campbell.

MOTOCICLISMO

MOTO CLUB ARGENTINO

La comisión directiva del Moto Club Argentino ha declarado vencedor del premio "mototurismo" del año próximo pasado y merecedor de una medalla de oro, al aficionado César Parodi, por haber obtenido 80 puntos en seis excursiones con 908 kilómetros de recorrido.

DEMOSTRACION

CLUB MOTOCICLISTA NACIONAL

Para celebrar el triunfo obtenido el pasado domingo por el corredor Angel Traverso, ganador de la carrera motociclista realizada de Morón a la ciudad de Rosario, el Club Motociclista Nacional, institución de la cual el señor Traverso es presidente, le ha preparado para esta noche a las 8, un banquete, que será servido en el "restaurant" Ferrari, calle Sarmiento 1399.

Ofrecerá la demostración el corredor Carlos Santiago.

NOTICIAS MUNICIPALES

Presupuesto municipal

El doctor Llambías, de acuerdo con las autoridades de la comisión municipal, ha introducido ciertas reformas en el proyecto de presupuesto que tiene a estudio esa corporación, para dejarlo en armonía con la ordenanza general de impuestos sancionada recientemente, y en la cual la rama deliberante introdujo algunas rebajas de importancia.

Según nos dijo ayer el Intendente, las rebajas en el presupuesto se han verificado en algunas sumas globales y no se han tocado los sueldos del personal.

Balneario municipal — Visita del Presidente de la Nación

Ayer por la tarde, después de revisar la fragata "Sarmiento" el Presidente de la República, acompañado de los Ministros del Interior y de Guerra; Intendente, secretario de obras públicas y otros altos funcionarios, visitó el balneario municipal, el cual recorrió en toda su extensión.

El señor Irigoyen manifestó su complacencia por la obra realizada por la comuna y significó al doctor Llambías, la necesidad de que sea construído el balneario definitivo cuanto antes.

El ingeniero Paicovi, de la dirección de obras sanitarias de la Nación, estudia la forma cómo han de [illegible] los tres conductos cloacales que desembocan en el balneario con [illegible] de dejar a éste libre de los inconvenientes y molestias que aquéllos [illegible] a los bañistas.

Comisión de fomento de Villa Lugano

La comisión de fomento de Villa Lugano se ha dirigido a la dirección general de ferrocarriles de la Nación, con objeto de solicitarle no apruebe los horarios de la compañía general de ferrocarriles de la provincia de Buenos Aires, para el invierno próximo, por [illegible], completamente deficientes.

Además, la asociación citada pide la reposición de los trenes suprimidos y otras modificaciones más.

Comisión de fomento "Parque Chacabuco"

La comisión de fomento "Parque Chacabuco" ha dirigido una nota a la comisión municipal, en la que hace diversas observaciones respecto á la concentración de oficinas y servicios comunales proyectados en el presupuesto preparado por la Intendencia, para el año en curso, los que juzga dañosos para los intereses generales.

Comisión municipal

Para esta noche, a la hora de costumbre, están citados los miembros de la comisión municipal, con objeto de tratar diversos despachos producidos por las comisiones internas.

Apertura de la calle Darwin

La subintendencia de Belgrano se ha dirigido a la superioridad, con objeto de indicar la conveniencia de que sea retirado un alambrado que intercepta la calle Darwin, en las esquinas de las calles Martínez Rosas y Warnes.

Obras sanitarias en Villa Devoto y Villa del Parque

La subintendencia de Vélez Sársfield envió ayer a la Intendencia una nota que le fuera pasada por el inspector de la sección segunda, que comprende Villa Devoto y Villa del Parque, en la que denuncia incorrecciones serias en la ejecución de las obras sanitarias que afectan la seguridad pública, dice, y constituyen el más absoluto desconocimiento de las disposiciones municipales.

La nota de referencia considera que se impone la adopción de medidas severas, porque los hechos se repiten a diario, originando quejas muy fundadas del vecindario, que atribuye a la Municipalidad tolerancias impropias y perjudiciales en alto grado.

Dirección de alumbrado

Por decreto de ayer ha sido nombrado director de alumbrado, el ingeniero Alejandro Ortúzar. La designación de vicedirector se hará dentro de breves días, según nos dijo anoche el intendente.

Corsos de Carnaval

Según nos dijo ayer el secretario de Obras Públicas, ingeniero Quartino, la ganancia líquida que han dado a la Asistencia Pública los corsos oficiales realizados durante el carnaval, alcanza a la suma de treinta mil pesos moneda nacional, los que serán destinados a los hospitales de la comuna.

Ferias francas

De acuerdo con disposiciones de la Intendencia, la superintendencia de mercados ha resuelto trasladar la feria franca que funciona en la calle Crámer, de Pampa a Juramento, los días martes y viernes, a la avenida del Tejar entre las de Monroe y Guanacache, habilitándose esta última al servicio público, los días arriba citados, a partir del martes 6 del corriente.

Los propósitos de la Municipalidad, al autorizar el traslado indicado, son los de dar mayor amplitud a la feria referida, a la par que abarcar un radio de mayor acción en lo que respecta a los beneficios que reportan estos mercados libres.

Hoy funcionarán las ferias francas de las calles Iriarte, Vieytes, Serrano y Honduras, Córdoba y Callao, Castro Barros y Quito, Ecuador y Mansilla, Crámer y Pampa, Méndez de Andés y Fray Cayetano.

Mañana corresponde el turno a las de Chiclana y Pavón, Triunvirato y Río de Janeiro, Santa Fe y Bulfrich, Las Heras y Pueyrredón, avenida San Martín y Cayena, Giribone y Lacroze, [illegible]

PROVINCIA DE SANTA FE — INFORMACION GENERAL

LOS DESOCUPADOS

Manifestación en Rosario

ACCION DE LOS AGITADORES

CONTRA EL BANCO DE LA NACION

TENTATIVA DE ASALTO

Cargas del escuadrón de seguridad

Rosario, marzo 1.° — Esta mañana se efectuó la manifestación de desocupados, la cual tuvo un final tumultuoso, debido a la intromisión de elementos agitadores.

La columna se formó en la plaza Sarmiento, a las 9 a. m., de donde se puso en movimiento, tomó por la calle Corrientes hacia Córdoba, y por ésta hasta la plaza 25 de Mayo. Los manifestantes ocupaban dos cuadras, más o menos, y llevaban cartelones con inscripciones, algunas pidiendo trabajo y alimentos, y otras ofensivas para el país.

Llegados a la plaza 25 de Mayo, varios oradores hicieron uso de la palabra. Algunos agitadores incitaron a los desocupados a no aceptar los alimentos que se les suministra en distintos establecimientos de esta ciudad, por cuanto dijeron que era aceptar un mendrugo que les envenenaría.

Estos discursos fueron los que enardecieron a una parte de los manifestantes.

Encabezados por los agitadores, unas 30 personas tomaron nuevamente por Córdoba hacia el Oeste. Al llegar a la esquina de San Martín intentaron asaltar al Banco de la Nación, y cuando unos pocos habían conseguido introducirse en el establecimiento, la policía intervino, con lo que se evitaron consecuencias graves.

El escuadrón de seguridad cargó; hubo varios contusos.

Los demás establecimientos bancarios, situados en esas inmediaciones, cerraron sus puertas, en vista del peligro que corrían de ser asaltados.

Dicho grupo, siempre arrastrado por los mismos agitadores, siguió por San Martín hasta el Mercado Central, donde intentó asaltar los puestos.

El escuadrón de seguridad volvió a cargar, pero con más energía, hasta disolver por completo el grupo.

Este final ha desvirtuado en parte el verdadero carácter de la manifestación, la que tenía como único y exclusivo objeto evidenciar la situación de la clase trabajadora.

Según se informa, los desocupados han sido invitados para una nueva manifestación para el lunes próximo, en la misma plaza Sarmiento.

En virtud de lo ocurrido hoy, la jefatura política denegará el permiso y adoptará las medidas correspondientes, por si aquéllos intentaran reunirse, contrariando esa disposición.

Al mismo tiempo, la jefatura ha resuelto aumentar las raciones que diariamente reparte a los desocupados que acuden al cuartel de bomberos.

Hoy se da alimentación a 150, más o menos, y alojamiento a 50. Se duplicarán las raciones para atender doble número. Lo mismo hará la dirección de la cárcel penitenciaria, donde también se da ración a otros tantos desocupados y necesitados.

Cañada de Gómez, marzo 1.° — El jefe político gestiona ante las personas pudientes el aumento de la cuota que se han comprometido a dar para el sostenimiento de la olla popular, que desde hace diez meses funciona por iniciativa de la comisión de fomento, con buen éxito.

Santa Fe, marzo 1.° — Se comenta el asalto efectuado hoy al Banco de la Nación de Rosario por un grupo de desocupados, y se censura la actitud impasible del gobierno ante hechos análogos que vienen sucediendo, a causa del enorme número de obreros desocupados.

Rosario, marzo 1.° — Los miembros de la Sociedad Rural se reunirán mañana con el objeto de tratar el asunto relativo a los desocupados.

Esa institución envió hace algún tiempo al gobierno una nota en la que se interesaba por la solución del problema de la desocupación, y hacía presente que la realización de obras públicas podría ser el mejor medio para llegar a esa solución.

Rosario, marzo 1.° — Con motivo de los sucesos ocurridos esta mañana, la jefatura política, de acuerdo con los gerentes de Bancos, ha resuelto reforzar la vigilancia en los puntos en que están situados esos establecimientos, en previsión de lo que pudiera suceder.

Esos refuerzos se harán desde mañana, durante las horas en que dichos establecimientos se hallan abiertos al público.

El verdadero peligro, a estar a las opiniones más generalizadas, no está propiamente en los desocupados, sino en los numerosos agitadores que han venido a ésta con propósitos muy distintos a los que persiguen aquéllos.

La policía ejercerá una severa vigilancia sobre los agitadores, y, llegado el caso, los someterá a las sanciones de las leyes respectivas, dando intervención a los jueces correspondientes.

INSTRUCCION PUBLICA

Iniciación de las clases

Cañada de Gómez, marzo 1.o — Se inició el año escolar con buena asistencia de alumnos.

Rosario, marzo 1.o—Hoy se reabrieron las escuelas fiscales en el departamento de Rosario.

La concurrencia de alumnos ha sido numerosa, hallándose llenas las inscripciones de los educandos asignados a cada establecimiento.

Nombramientos, traslados y cesantías

Santa Fe, marzo 1.o — El ministro de instrucción pública dió un decreto por el que se hacen numerosos nombramientos, traslados y cesantías de maestros de escuelas, a pedido del consejo de educación.

Se censura que esa disposición se haga conocer a los interesados en el momento de iniciarse los cursos, hecho que entorpecerá el funcionamiento de las escuelas.

Además, muchos maestros con varios meses de sueldos atrasados se encuentran en la imposibilidad de trasladarse a puntos distantes para ocupar sus nuevos puestos, por falta absoluta de recursos.

La escuela normal en Cañada de Gómez

Cañada de Gómez, marzo 1.o — Se cree que el gobierno provincial autorizará el funcionamiento de la escuela normal, aun cuando no figure en el presupuesto, pues tendría gran concurrencia de alumnos.

Escuela normal de maestras

Santa Fe, marzo 1.o — Tuvo buen éxito la fiesta realizada con motivo de la colación de grados en la escuela normal de maestras.

La sala del teatro rebosaba de familias y el palco escénico estaba ocupado por el gobernador, los ministros, el intendente municipal, el rector de la universidad y el director, los profesores y las alumnas de la escuela.

Después de ejecutado el Himno Nacional, pronunció un extenso discurso el director señor Nisse.

Luego se hizo música, se recitaron varias composiciones y pronunciaron discurso las maestras egresadas, señoritas Carmen Pellicciarini y Blanca Cabral de la Viña.

ADMINISTRACION PROVINCIAL

El pago de patentes

Rosario, marzo 1.o—Ha causado buen efecto la noticia que da hoy LA PRENSA, relativa a la prórroga de un mes, acordada por el gobierno para el pago de las patentes.

AGROPECUARIAS

Roturación de las tierras

Cañada de Gómez, marzo 1.o — Se roturan las tierras en buenas condiciones, después de las lluvias caídas. [illegible] esperan que se las re-

partirá semillas, pues en caso contrario quedarán muchas chacras sin sembrar.

Las próximas siembras

Romang, marzo 1.o — Los beneficios de las últimas lluvias han operado una reacción favorable.

Los agricultores que preparan las tierras para las futuras siembras tendrán que solicitar semillas, pues carecen de ella para seguir trabajando.

EN LA CAPITAL

JUDICIALES

Turno de jueces

Santa Fe, marzo 1.°—Durante el mes de marzo entran en turno los siguientes magistrados: superior tribunal, segunda sala, juez de sentencia de segunda nominación, doctor Leopoldo Bouvier; juzgado de lo civil, segunda nominación, doctor Pujato; juzgado de instrucción, primera nominación, doctor Echagüe; agente fiscal, doctor Del Sastre; defensor general, doctor Dolán; médico de los tribunales, doctor Bello.

Concurso

Santa Fe, marzo 1.°—En el concurso civil de Alfonso Metroiller, se citó a los acreedores para la audiencia del 12 del corriente.

NOTICIAS DE POLICIA

Hijos muertos por la madre

Santa Fe, marzo 1.°—Irene Bernardelli, que prestaba servicio en la casa del señor Valentín Minissini, en esta ciudad, tuvo dos hijos varones, los que enterró en los fondos de la casa, a un metro y medio de profundidad.

Descubierto el hecho por el dueño de la casa, éste dió cuenta en la comisaría tercera, la que instruye un sumario para esclarecer el suceso.

DIVERSAS INFORMACIONES

Consejo de Higiene

Santa Fe, marzo 1.o—En virtud de los repetidos casos de carbunclo que se producen en la campaña, el Consejo de Higiene pidió al ministro de Gobierno que se reitere a los jefes políticos la exigencia del cumplimiento de las disposiciones del código rural sobre epizootia.

El mismo Consejo aprobó el trabajo realizado en Cayastá por el practicante Peña, respecto de los enfermos de ankilastoma, y ordenó a dicho practicante que se traslade nuevamente a aquel punto a continuar sus análisis.

ROSARIO

EL DIA SOCIAL

Rosario, marzo 1.°—El sábado próximo se realizará el enlace de la señorita Berta Carpentiero con el señor Alfredo Calisto.

Serán padrinos la señorita Sofía Calisto y el señor Luis Carpentiero, y actuarán como testigos los señores Julián De Larrechea, Luis Carpentiero (hijo), Clemente Calisto, doctor Pedro Eloy Funes y doctor Alberto Calisto.

—En la iglesia de Nuestra Señora del Rosario, se ofició hoy un funeral en memoria del señor Emilio Moreno, fallecido hace dos años.

—Hoy fué servido un banquete en los salones del Savoy Hotel, en obsequio del señor Alfredo Merello, con motivo de su reelección como presidente del centro Entre Nous.

A esta demostración concurrieron numerosos amigos del obsequiado.

—Partió para Santa Fe, el doctor A. González Zimermann, secretario de la gobernación.

MUNICIPALES

Propietarios de carruajes

Rosario, marzo 1.°—El gremio de propietarios de carruajes resolverá mañana sobre la realización de un movimiento de protesta contra la inspección de tráfico, en el caso de que ésta no corrigiera el procedimiento que ha motivado esta actitud.

Oficina de trabajo

Rosario, marzo 1.°—Toca a su fin la tarea de organización de la oficina municipal de "colocaciones y trabajo", que se instalará en los altos del Mercado Central.

La intendencia ha resuelto fijar el día de pasado mañana para efectuar su inauguración.

El horario que regirá en dicha oficina será el siguiente: sección hombres, de 7 a 11 de la mañana y de 4 a 6 de la tarde, sección mujeres.

JUDICIALES

Fallos de la cámara de apelaciones

Rosario, marzo 1.°—La cámara de apelaciones sobreseyó en los siguientes procesos:

Miguel Porcel de Peralta, querella por abuso de autoridad; de Francisco Tavaro, por lesiones; de Mariana Safafica, por lastimaduras por accidente; de Alfredo Díaz y otros, por robo; de Silvano Gómez, por defraudación; de Máximo Breilkoph, por homicidio; de Antonio y José Rotandaro, por lesiones; de Antonio Cartabuppi y otros, por incendio; de María Esther Santuacho de Cabrera y otro, por tentativa de envenenamiento; de Mario Quinteros Pereyra, por lesiones; de José Dedominich, por lastimaduras; de Conrado Griesbaber, por lesiones por accidente; de Francisco F. Arbelo, por depositario infiel; de Lázaro Sarducci, por daño intencional; de Humberto Tunti y Alfredo Reynoso, por hurto; de José Noguera, por violación de correspondencia; de Salvador Yago y José Rodríguez, por hurto; de Francisco Roche, por lesiones; de Manuel Felice, por lesiones; de Marcelino P. Junco, por homicidio; de Francisco Montalto y Pedro Novelli, por lesiones; de Elías Plaisant, por defraudación; de Anselmo Bravo, por lesiones; de Jorge Vicente Silveyra, por violación; de Manuel Gutiérrez e Ireneo Alvarez, por lesiones.

Desaprobó los autos de sobreseimiento dictados en los procesos de Domingo Bernard, por denuncia; de Roberto D. Hoening, por estafa; de Pascual Gattarello, por lesiones por accidente, y de Valentín J. Cuello, por lesiones.

Confirmó el auto de prisión dictado en el proceso seguido a Jacinto Hernández, por homicidio por imprudencia en la persona de la menor Rosalía Nola.

Quiebra

Rosario, marzo 1.°—Se declaró en quiebra el comerciante Montani, de Gálvez, y se nombró síndico liquidador al señor Miguel Puertes Olmos.

Pleito fallado

Rosario, marzo 1.° — La Cámara Federal de Apelaciones falló el importante pleito mantenido entre los señores Calzada y Migliore.

Se revoca la sentencia del inferior y se dispone que se dé a Juan Migliori posesión de una fracción de terreno, cuya posesión dió motivo al juicio de referencia.

Intervención en una convocatoria

Rosario, marzo 1.°—La cámara de defensa comercial ha resuelto intervenir en la convocatoria de acreedores de Francisco Risso, de Villa María.

Jueces de turno

Rosario, marzo 1.°—Durante el presente mes, estarán de turno, el juez federal doctor Juan Alvarez y el de instrucción doctor Pedro Jiménez Melo.

Sorteo de martilleros

Rosario, marzo 1.° — La Cámara de Apelaciones dictó una acordada, por la cual excluyó a los martilleros públicos inscriptos en esta ciudad, correspondientes a la de Santa Fe, de la lista de nombramientos de oficio, para el corriente año. Los excluídos son 38.

Por la misma acordada se dispone que se remitan copias de la lista de martilleros, al juez de primera instancia en lo civil y comercial de primera nominación, y al juez de paz letrado de la primera sección, a quienes se las pedirán los demás jueces. Cada vez que sea necesario hacer nombramientos de oficio, el juez que realice el nombramiento eliminará de la lista al sorteado.

NOTICIAS DE POLICIA

CENTROS SOCIALES ALLANADOS

Rosario, marzo 1.°—Empleados de la división de investigaciones allanaron esta mañana los centros sociales Parva Domus Magna Quies y Balear y detuvieron alrededor de ochenta personas que jugaban al monte con puerta.

Se les secuestró fichas por valor de varios miles de pesos.

La comisión directiva del primero de los centros nombrados labró un acta de protesta ante escribano público, por considerar un atropello el proceder de la policía.

Funda la protesta en que la orden de allanamiento tenía como exclusivo objeto buscar dentro de dicho centro personas de malos antecedentes y no sorprender jugada alguna.

Los detenidos se hallan alojados en la alcaldía policial.

Hallazgo de un cadáver

Rosario, marzo 1.°—El comisario de Pérez denunció al departamento central de policía que en uno de los caminos vecinales de su jurisdicción, encontró el cadáver de una persona desconocida, en estado de descomposición.

Dice que por las investigaciones practicadas, se supone que se trata de un crimen, por estrangulación, y se presume que se cometió hace tres días.

Con el fin de efectuar las indagaciones pertinentes, salieron para ese distrito algunos empleados de la división de investigaciones.

Muerto por un tren

Rosario, marzo 1.°—En las vías del ferrocarril Central Córdoba, entre las calles Italia y España, fué arrollado esta mañana un desconocido por el tren de carga número 6, procedente de San Jenaro.

La víctima sufrió lastimaduras en la cabeza y en diversas partes del cuerpo, a consecuencia de las cuales falleció dos horas después en el local de la Asistencia Pública, a donde fué llevado en el primer momento.

Se trata de identificar a la víctima.

Acusación por defraudación

Rosario, marzo 1.°—Pedro Quintana, domiciliado en la calle Salta número 1961, acusó por defraudación de 3.594 pesos a Gaetano Delgice, cuya detención se procura.

Hombre muerto de un balazo

Rosario, marzo 1.° — Esta mañana fué muerto de un balazo en la nuca Andrés López, español, de 38 años de edad, casado, domiciliado en la calle Vera Mujica 16, por Anacleto Fossatti, italiano, de 56 años casado, con domicilio en la avenida Del Valle 263.

Fossatti, que es sereno del galpón colorado situado a inmediaciones de la Refinería, sorprendió a varios sujetos en momentos en que robaban maíz de las estibas que existen en ese galpón, y les dió un grito para hacerlos huir.

Como viera que López no se movía, y que además, esgrimiera un cuchillo, le hizo fuego y lo mató. López cayó al río, de donde lo extrajo un sargento de la comisaría décima, que concurrió al oír la detonación.

Se dió la correspondiente intervención a la subprefectura, y fué detenido Fossatti.

Se inició el sumario de estilo y se dió conocimiento del hecho al juez federal en turno.

Jefatura del cuerpo de bomberos

Rosario, marzo 1.° — De acuerdo con el pedido del jefe político, ha sido declarado cesante el jefe del cuerpo de bomberos de esta ciudad, señor José San Martín de Obregoso.

Fué nombrado en su reemplazo el señor Fidel Otero, actual comisario de la sección segunda.

DIVERSAS INFORMACIONES

Instrucción de un sumario

Rosario, marzo 1.o — Se encuentra en ésta el jefe del puerto de la capital federal, señor Rey, quien ha venido con el objeto de instruir un sumario por orden superior.

Según he podido averiguar, el caso que motivó esa determinación es el siguiente:

A fines de la semana próxima pasada, la compañía naviera nacional de Villarruel Hnos, dió salida a un buque con destino al puerto de Empedrado. La subprefectura consideró que los papeles de dicho vapor no estaban en forma y dispuso la detención del mismo, para lo cual se envió a la torpedera que presta servicio en ésta, la que regresó con el barco apresado.

Esto hecho motivó una seria protesta por parte de los cargadores del buque, la que dió origen a la instrucción del sumario de referencia.

Patronato Español

Rosario, marzo 1.o—El señor J. D. Barrenechea ha sido designado presidente del Patronato Español.

TRIBUNALES

VALIOSA ACCION REIVINDICATORIA

TERRENOS DE VILLA SANTA RITA

La nulidad de un testamento

El juez en lo civil doctor Colombres falló ayer, con actuación de la secretaría Basualdo, el juicio seguido por Bernardino Guimaraens y Mariana Guimaraens de Reyes contra la Congregación de la Merced, sobre reivindicación.

Los actores fueron declarados herederos de doña Mariana Ramos de Guimaraens, la que, a su vez, lo era de doña Josefa Ramos de Garmendia, cuyo testamento ológrafo, otorgado en favor de sus hermanos políticos, señores de Garmendia, fué declarado nulo por juez competente en el año 1889.

Pretendían los actores la reivindicación de los terrenos actualmente denominados Villa Santa Rita, ubicados en Flores y lindando con las calles Gaona, Sud América y terrenos adyacentes, Jonte y Concordia, de una superficie total de poco más de 107 cuadras, que pertenecían a la señora Ramos de Garmendia; protocolizado el testamento de ésta y antes de declararse su nulidad, la chacra fué vendida judicialmente, pero como la enajenación se hizo en virtud de un testamento posteriormente declarado nulo, se verificó, según los recurrentes, sin título, y por lo tanto, la operación era nula.

Los adquirentes posteriores, agregaban los demandantes, han carecido de título, y la actual ocupante lo hacía injustamente. La propiedad está hoy dividida en lotes y con poca edificación, pues no han podido trasmitirse los terrenos en virtud de la oposición de los escribanos que conocen la nulidad y defectos de que adolecían las escrituras.

La parte demandada, opuso a la acción reivindicatoria, la prescripción de diez años y si no fuera viable, la treintenaria.

El primer caso a resolver que se plantea el juez en la sentencia, es si el heredero no forzoso, que no ha sido puesto en posesión de la herencia, puede intentar la acción reivindicatoria contra terceros que detentan los bienes que la constituían; después de citar lo prescripto por el artículo 3414 del Código Civil.

Expresa que como no hace él distinción ni excepción respecto a las acciones que niega a los herederos que deban pedir la posesión judicial de la herencia, debe considerarse comprendida en la disposición la acción real de reivindicación, máxime si se tiene en cuenta que la disposición recordada establece que los herederos no forzosos no pueden demandar a los deudores ni a los detentadores de los bienes hereditarios.

En seguida, de indicar el origen y razones de tales disposiciones, añade la sentencia que la jurisprudencia de la Cámara Civil, al resolver una cuestión análoga y al interpretar el artículo recordado, ha aplicado el principio que señala la doctrina precedente, y resolvió que los herederos no forzosos, aún después de dictada la declaratoria de herederos, deben pedir judicialmente la posesión de la herencia para poder invocar contra terceros los derechos inherentes a su carácter y agregaba que, especialmente en lo que respecta a la acción reivindicatoria, el heredero que no ha entrado judicialmente en posesión de la herencia, carece de acción reivindicatoria contra los terceros que detentan bienes hereditarios.

Se refiere, en seguida, el juez a las constancias agregadas respecto al parentesco de los actores con la causante y termina por rechazar la acción reivindicatoria interpuesta contra la Congregación de la Merced.

Entra a continuación el fallo a considerar la prescripción alegada por la demandada; la de diez años entre presentes, con justo título y buena fe y la de treinta años, si no fuera eficaz la anterior.

Respecto a la primera, dice el juez que el título de referencia fija los derechos de la Congregación de la Merced, a partir del 16 de noviembre de 1898; se ha cumplido, por lo tanto el requisito del tiempo exigido para que tal prescripción se realice. Otro de ellos, la buena fe requiere tres elementos: creencia de que la adquisición no adolece de vicio alguno; que el enajenante era el verdadero dueño del inmueble y, por último, que haya tenido capacidad para enajenarlo, bastando que ellos se cumplan en el momento de la adquisición.

La Congregación adquirió el bien en litigio, nueve años después de la sentencia del juez doctor Garay que declaró nulo el testamento; ¿puede atribuírsele, por lo tanto, buena fe? La sentencia que dirime una contienda judicial tiene efecto, no sólo, respecto a las partes, sino también contra terceros, con respecto a las consecuencias que trae aparejadas su ejecución, lo que se hace práctico por la publicidad. La Congregación, al firmar la escritura que transfería el dominio a su favor, ha debido enterarse del vicio existente en el origen del título, antecedente que pone de manifiesto la existencia del juicio sobre falsedad de testamento ológrafo.

Falta, pues—añade el fallo—un requisito indispensable, que constituye la buena fe, para adquirir el dominio por prescripción de diez años, por lo que considera que esta causa no es suficiente para declararlo definitivamente adquirido.

En cuanto a la de treinta años, alegada en su defecto, expresa a continuación la sentencia, que como no son requisitos indispensables para adquirirla la buena fe y el justo título, y no existiendo distinción entre presentes y ausentes, considera que se ha operado la prescripción treintenaria por cuanto los títulos agregados justifican una ocupación continuada por sus antecesores y sucesores singulares respectivos durante el período que requiere la ley.

Por lo tanto, declara prescripta la acción y rechaza la demanda, con costas.

DECISIONES DE LA MUNICIPALIDAD

SU APELACION ANTE LA CAMARA CIVIL

La vía contencioso-administrativa

El doctor César Viñas solicitó a la municipalidad permiso para reedificar una propiedad situada en la calle San Juan número 1445, y le fué concedido con la condición de entrar seis metros y diez centímetros de la línea, en razón de estar afectada a ensanche dicha arteria.

Construído el nuevo edificio, el doctor Viñas se presentó ante el ex juez de lo civil doctor González del Solar, para reclamar los daños y perjuicios que dijo le causó la Municipalidad con su resolución.

El juez se declaró incompetente para entender en el asunto, fundado en que se trataba de una cuestión contencioso-administrativa, y esta sentencia fué consentida por las partes, por lo cual el interesado se presentó ante la Municipalidad para entablar su reclamación.

La Intendencia rechazó las pretensiones del actor por resolución que fué confirmada por el Concejo Deliberante, corporación que concedió luego el recurso de apelación para ante la Cámara Primera de lo Civil.

Acerca de la cuestión, manifiesta el tribunal que en la causa seguida por Josué R. Mom contra la Municipalidad de la capital, fallada por la Cámara con fecha 28 de noviembre de 1907, el tribunal declaró la competencia de la justicia ordinaria para entender directamente en un caso que debía tramitarse por la vía contencioso-administrativa, y del cual sólo podía conocer en grado de apelación la Cámara Civil, en virtud de lo estatuído en el inciso 3.° del artículo 80 de la ley orgánica municipal.

Tratábase allí, como claramente se estableció, de una resolución de la municipalidad que negaba permiso al demandante para edificar, a mérito de ordenanzas y leyes de carácter administrativo, y lo que procedía era llevar el asunto, en apelación, al concejo, y sólo en caso de una resolución adversa interponer el recurso respectivo para ante la Cámara Civil.

La Cámara interviene en casos semejantes como tribunal de última instancia, para modificar o revocar una resolución administrativa dictada por la municipalidad en su carácter de poder público. Tal es la doctrina sentada en la causa de la referencia, y esa misma doctrina, por una confusión inexplicable, ha venido a servir de fundamento a un caso diametralmente opuesto.

El doctor Oscar Viñas, en efecto, como lo expresa el expediente que se ha tenido a la vista, entabló demanda ante el juez de primera instancia por indemnización de perjuicios que se lo habían ocasionado a consecuencia de una resolución municipal, y lejos de pedir la modificación o revocatoria de la misma, manifestó textualmente: "que había procedido a levantar la construcción en la línea indicada por la municipalidad"; pero protestó de la resolución que así lo obligaba en el acto de notificarse, y amplió esa protesta por medio de escritura pública, y viene ahora a exigir que se le indemnicen todos los perjuicios que esa medida le irroga.

La diferencia, agrega la Cámara, es evidente. En un asunto se reclama de una resolución municipal que sólo podía ser revocada por la vía de lo contencioso-administrativo, y en el otro, a mérito de la ilegalidad de una resolución ya consumada, se exige de la municipalidad una indemnización de perjuicios. El camino es tan claro, en esta hipótesis, como en la primera, y no puede ser otro que el de la justicia ordinaria, a menos de erigir a la municipalidad en juez de su propia causa.

La sentencia de primera instancia recaída en los autos referidos, al principio establece lo contrario y declara la incompetencia de los tribunales ordinarios. Ese pronunciamiento de primera instancia no puede obligar a la Cámara en materia propia y privada de su jurisdicción. Y así como no sería admisible que por la conformidad de las partes se trajeran al conocimiento directo de los jueces, cuestiones que son del resorte exclusivo de lo contencioso-administrativo, no es posible tampoco consentir que las autoridades administrativas se arroguen una jurisdicción que no les corresponde, imponiéndole a la Cámara su intervención en un carácter que las leyes no consienten.

Es, pues, el caso de anular todo lo actuado en esta causa, declarando que el conocimiento del asunto corresponde directa y exclusivamente a la justicia ordinaria. Es esta la única solución conforme a derecho. Con ella se evitan precedentes cuyas desventajas no es necesario señalar, y si a la vez puede traer algún perjuicio para las partes, por la demora que representa, para un litigio que lleva ya varios años de iniciado, a esos mismos litigantes se deberá únicamente tal resultado, por haber consentido un pronunciamiento notoriamente erróneo.

Resuelve, pues, la Cámara anular las actuaciones producidas.

NULIDAD DE UN SEGURO DE VIDA

Ha sido fallado por el juez federal doctor Anchorena el juicio promovido por Ana M. Molina contra la compañía de seguros Providencia, por cumplimiento de un contrato de seguro de vida.

Dijo la actora que Martín L. Silva contrató un seguro, en el mes de mayo de 1915, por diez mil pesos, obligándose el asegurador a pagar esa suma en caso de fallecimiento, a quien representara sus derechos, que en el caso lo era la demandante.

Falleció Silva un mes y medio después de formalizado el contrato de seguro, y como la compañía se había negado a pagarle esa póliza, pedía al juez se le condenara al pago de la suma que reclamaba, con más sus intereses y costas.

Reconoció la compañía demandada la verdad de los hechos en que se fundaba la acción instaurada; pero alegó en su favor que se había establecido en el contrato, como también en las respuestas dadas al médico examinador, que servían de base a ese contrato, que el asegurado se encontraba en buen estado de salud, pero que habiendo llamado la atención el fallecimiento de Silva al mes y medio de expedido el seguro, se requirieron datos y se supo que desde meses antes de asegurarse se encontraba muy enfermo.

Sostenía, finalmente, la compañía, que el contrato era nulo, de acuerdo con la disposición del artículo 498 del Código de Comercio.

El juez, después de estudiar la prueba producida en el asunto, resuelve declarar la nulidad de la póliza de seguro en cuestión, y en consecuencia rechaza la demanda.

CONVOCATORIAS Y QUIEBRAS

Los siguientes comerciantes fueron ayer declarados en estado de quiebra: García, Roy y Cía., secretaría Curutchet, establecidos en la calle Montevideo 430, con depósito de vinos, a solicitud de un acreedor.

Resultó insaculado el contador Ortega Belgrano, y la junta de verificación de créditos quedó convocada para el 16 del corriente.

—José Rabinovich, secretaría Faré, vendedor ambulante, domiciliado en la calle Lavalle 1984.

Fué insaculado el contador Bronstein, y la junta de verificación de créditos fué señalada para el 21 del corriente, a las 3 p. m.

El fallido presentó un balance en el que se registra un activo de pesos 6.935.60 y un pasivo de pesos 1.332.80.

—Alfredo Cabrini, secretaría Faré, comerciante establecido con almacén de música en la calle Venezuela 1231.

En el balance presentado por el deudor se resume un activo de 7.088.80 pesos por un activo de 8.105.60 pesos.

Fué sorteado el contador Floro Ugarte, quien deberá informar en la junta de verificación de créditos señalada para el 22 del corriente.

Los acreedores de los siguientes concursos se reunieron ayer:

Francisco Serrano, secretaría Sabatier. Contador Díaz; activo, 18.363.23 pesos y pasivo, 32.262.37 pesos.

Fué elegido síndico Juan Moreno Carrasco; honorarios del contador pesos 370.

—Silvestre Dell'Aera, secretaría González Gowland. Contador, Poli; activo, pesos 20.011.62 y pasivo 23.267.76 pesos.

Retirada la propuesta de concordato, fué aceptada la de adjudicación de bienes, designándose, en consecuencia, liquidador a Arístides Cerutti.

Los honorarios del contador quedaron regulados en la suma de 400 pesos.

—Juan Norrié, secretaría Cermesoni. Los honorarios del síndico fueron regulados en la suma de pesos 700.

—Laureano Alvarez, secretaría Martín y Herrera. Contador, Bastiani; activo, pesos 5.000 y pasivo, 11.626.25 pesos; conducta comercial, culpable y fraudulenta.

Fué elegido síndico Alfonso Medrano Saavedra; honorarios del contador pesos 100.

La junta de verificación de créditos del concurso de la Compañía Nacional de Caza y Pesca, señalada para hoy por el juez doctor Naón, fué postergada sin señalar nueva fecha.

—El juez doctor Naón homologó ayer el concordato aceptado por los acreedores de Julio S. Pons, para el pago del 20 por ciento.

Sentencia civil

El juez en lo civil doctor Klappenbach falló ayer por la secretaría Gutiérrez, el litigio seguido por Rosario Gentili contra Filadelfo Inserra, sobre cumplimiento de una obligación.

Hace lugar a la demanda, con costas.

Fallos comerciales

El juez de comercio doctor Alberto Estrada, con la actuación de la secretaría García Calvo, resolvió ayer el juicio seguido por el Banco Alemán Trasatlántico contra Juan Canclini, sobre cobro de la suma de 1.654 pesos.

Rechaza la demanda con costas.

En el litigio seguido por la razón social Silva y Cía. contra Luis Racafort, el juez doctor Naón, por la secretaría Aguilar, resolvió declarar procedente la demanda y rechazar la reconvención deducida por el demandado, con costas.

Juicios sucesorios

En el juzgado de lo civil del doctor Campos, secretaría Jiménez Zapiola, fueron iniciados ayer los siguientes juicios sucesorios:

Agripina Casoulín de Casoulín, Adolfo Saavedra Sosa, Teresa G. de Deregey, Antonio Alvarez y María Berón de Astrada.

Matrimonio ilegal

El juez del crimen doctor Racedo, con la actuación de la secretaría del doctor Twaites Lastra, dictó ayer sentencia en el proceso seguido a Ernesto D'Agostín, italiano, de 34 años de edad, casado, por el delito de matrimonio ilegal.

Comprobada la existencia de este delito, el juez condena al prevenido a sufrir la pena de seis años y medio de penitenciaría.

Sentencias de la Cámara Federal

La Cámara Federal dictó sentencia en su acuerdo de ayer, en el recurso de hecho interpuesto por José Domínguez Herrera, respecto de una resolución de aduana. Se confirma el fallo del juez, que no hizo lugar a la demanda, con costas.

—En el juicio seguido contra David Calles, por exportación clandestina de alambre de cobre, el tribunal confirmó el fallo del inferior que, de acuerdo con una resolución de la aduana, modificada posteriormente por el Ministerio de Hacienda, sobreseyó la causa.

CENTROS SOCIALES

SUBMARINO PERAL — Pasado mañana, a las 2.30 de la tarde, realizará un baile familiar en el salón del Orfeón Español, Piedras 534.

LOS DEFENSORES DE VILLA CRESPO — En su última asamblea constituyó su comisión directiva en la siguiente forma:

Presidente, Pedro Varoli; vicepresidente, Rudecindo Zenón Piñero; secretario, Francisco Istueta; prosecretario, Luis M. Jouvet; tesorero, Pedro Mileo; protesorero, Luis Cignoli; vocales: R. S. Tenconi, A. Mascari, J. B. Arretche, F. Siberman, J. B. Campi, M. Pastorino, S. Caldera, M. Costa, H. Franzetti, A. Cattaneo y D. Raymondo.

LA ESFERA — En los salones de la sociedad Lago di Como, Cangallo 1756, realizará una tertulia y baile familiar pasado mañana, a las 3 de la tarde.

BLANCA PODESTA — Mañana, a las 8.45 de la noche, dará una función de gala en honor y beneficio del Club Atlético Patricios, en el salón-teatro del Círculo Central de Obreros, Junín 1063. Se representarán las obras en 1 acto "El teniente cura", "El puñal del matrero", "El último payaso" y "Tangomanía".

CULTO CATOLICO

San Ignacio — San Francisco — Cuarenta horas

En la iglesia parroquial San Ignacio serán celebrados hoy los siguientes cultos en honor del Sagrado Corazón de Jesús: a las 7, 8, 9, 10, 12 y 1, habrá misas. A las 8, comunión general para los socios del Apostolado de la Oración; a las 10, misa cantada con exposición del Sacramento. A la 1.30 p. m., se hará la reserva del Sacramento.

—Con motivo de la misa propia del vía crucis que se celebrará hoy, a las 8.30, en el templo San Francisco, predicará monseñor Nicolás Sas. Habrá comunión general, indulgencia plenaria y adoración de la reliquia de la cruz.

En la capilla San Roque, de dicho templo, se efectuará hoy, a las 6 de la tarde, el ejercicio del vía crucis, sermón cuaresmal y cánticos sagrados.

—Cuarenta horas—Pilar (Recoleta).

INFORMACIONES UTILES

CALENDARIO

Calendario gregoriano — Marzo 2 — Festividad católica — San Simplicio, papa.

Id ortodoxo — Febrero 17.

Id israelita — 8 de adar de 5677.

Id mahometano — 8 de djoumada de 1335.

VARIAS

Los yacimientos de petróleo de Comodoro Rivadavia fueron descubiertos el 13 de diciembre de 1907.

—Napoleón I no tuvo descendientes en su primer matrimonio, con Josefina, de la cual se divorció. Casado luego con María Luisa de Austria, ésta le dió un varón, el rey de Roma, que falleció en Austria después de la muerte de su padre en Santa Elena.

—Jorge V, rey de Inglaterra, es hijo de Eduardo VII, quien era hermano de la madre de Guillermo II, emperador de Alemania.

—Los establecimientos bancarios de esta plaza en 1913 hicieron sobre Alemania 28.989 giros, por valor de pesos 62.484.722.80 oro, y en 1915, solamente 8.015 giros, por valor de 15.594.242.50 oro.

—Las astas vacunas aumentaron mucho de precio en los últimos años. En 1892 su valor, término medio, fué de pesos 30.77 oro por tonelada y de pesos 76 oro en 1915.

—En la capital federal según el censo de 1914, existían 777.845 extranjeros.

—El presbítero Pedro Ignacio Castro Barros, miembro que fué del congreso de Tucumán, nació en La Rioja el 31 de julio de 1777.

FECHAS HISTORICAS

3 de marzo

1808 — Pretensión del Brasil — El príncipe regente del Brasil, don Juan VI, so pretexto de que los franceses se habían apoderado de España demanda del Cabildo de Buenos Aires, se le someta este pueblo y su territorio, por pretendidos derechos de sangre de la princesa Carlota; ofreciéndole asimismo su protección y amenazándole en caso de no hacerlo.

1816—Combates de Laguna y del Villar— El caudillo patriota don Manuel Asencio Padilla, que mandaba en el Alto Perú una pequeña fuerza compuesta de algunos veteranos y milicias, tiene aviso de que los españoles marchaban a sorprenderlo; pero él los sorprendió antes en el campamento de la Laguna, batiéndose durante 9 horas hasta cerrar la noche con la división del coronel realista La Hera.

El coronel realista La Hera rechazado en la Laguna, falto de víveres y municiones, y rodeado por Padilla, determina abrirse paso esa noche, atacando al pueblo de Villar para poder llegar a Chuquisaca, y pone en práctica su pensamiento. En el Villar se hallaba la esposa de Padilla, la heroína doña Juana Azurduy, con 30 fusileros y 200 indios de pelea, y cargó contra los realistas a la cabeza de su tropa.

El choque fué formidable, y cuando al ruido de las descargas volvió el caudillo en su auxilio, pudo ver a los realistas que huían favorecidos por las tinieblas.

La amazona había quitado, ella misma, la bandera enemiga al oficial que la conducía.

El director Pueyrredón, en vista del parte del general Belgrano, recompensó a la esforzada patriota con el despacho de teniente coronel de los ejércitos de la patria.

1857 — Muerte de Brown — Deja de existir en Buenos Aires, a los 80 años de edad, el almirante don Guillermo Brown. (Véase datos biográficos en el día 22 de junio, fecha de su nacimiento).

BOLETIN DEL DIA

Trasporte de la correspondencia

Se distribuirá correspondencia:

Hoy, de Norte América y Brasil, en el Vasari, con fechas hasta el 3 de febrero, y de Europa, en el H. Laddie, con fechas hasta el 3 de febrero.

—Se despachará correspondencia:

Hoy, para Punta Arenas, en el Atlántico, a las 8 a. m. (sin alcance).

Hoy, en el Infanta Isabel de Borbón, para Australia, Nueva Zelandia, Sud Africa, Canarias, Dinamarca, Rusia, Suecia, Noruega, Gran Bretaña, Francia, Holanda, Bélgica, Suiza, Grecia, Egipto, Italia, Portugal y España, a las 8 a. m. (sin alcance).

El 3, en el Crofton Hall, para Norte América, a la 1 p. m. (con alcance hasta el día 4 a las 7 p. m.).

El 4, en el Ravenna, para Francia, Gran Bretaña, Suiza, Grecia, Egipto e Italia, a las 10 a. m. (sin alcance).

El 4, en el Highland Pride, para Inglaterra y países escandinavos, a las 11 a. m. (con alcance hasta las 7 p. m.).

BOLSA, BANCA Y COMERCIO

OPERACIONES DE AYER

El valor de $ 100 oro en la Caja de Conversión, es de 227.27 papel.

1 argentino (5 pesos oro) vale	$ 11.36 papel
1 peso papel	" 0.44 oro
1 libra esterlina (5.04 pesos oro)	" 11.45 papel
1 moneda de 20 francos ($ 4 oro)	" 9.09 "
1 alfonsino ($ 5 oro)	" 11.36 "
20 marcos (4.94 pesos oro)	" 11.23 "
1 águila	" 23.55 "

OPERACIONES DE TITULOS

En variada serie de títulos y acciones se operó ayer durante las dos ruedas de la Bolsa.

Sin embargo, el movimiento careció de importancia, y por lo que respecta a su desarrollo no ofreció notas de interés, pues los precios en todas las secciones estuvieron muy sostenidos.

La cédula Argentina cerró sin cambio, a 94.30, lo mismo que la de 1a. serie, a 93, y la de 2a. serie, a 92.30. También las series H y L han quedado sin diferencia del cierre anterior. La serie K bajó 30 centavos, a 86. Los bonos municipales de pavimentación, servicio semestral, bajaron 20 centavos, a 72.40. Los consolidados de la provincia de Buenos Aires, 3a. serie de 6 por ciento, subieron 10 centavos, a 78.20. La serie B del empréstito interno de conversión de la provincia de Buenos Aires, subió 20 centavos, a 30.40. Las obligaciones del Banco de la Provincia quedaron sin variación.

Las acciones del Mercado de Abasto Proveedor bajaron 2 puntos, a 171. Las acciones Quebrachales Fusionados subieron medio punto, a 71. Las acciones Campos y Quebrachales Puerto Sastre bajaron 5 centavos, a 3.65. Las acciones Marina Mercante Argentina se cotizaron sin cambio.

PRIMERA RUEDA

Cédula Argentina (ley 8172), 6 o|o.
Contado. . . . . . . $ 35.000 a 94.30
" " 10.000 a 94.40
Para fin de mes. . " 10.000 a 94.40

Cédula Argentina, de 1a. serie (ley 9155), 6 por ciento.
Contado. . . . . . $ 1.000 a 93.—

Cédula Argentina, de 2a. serie, (2a. ley 9155), 6 por ciento.
Contado. . . . . $ 5.600 a 92.30

Cédulas serie H, 7 por ciento.
Contado. . . . . $ 2.000 a 103.—

Cédulas serie K, 5 por ciento.
Contado. . . . . $ 4.000 a 86.—

Cédulas serie L, 6 por ciento, ex cupón.
Contado. . . . . $ 6.500 a 96.50
Para fin de abril. " 5.500 a 96.50

Deuda consolidada interna de la provincia de Buenos Aires, 3a. serie, 6 o|o.
Contado. . . . . . $ 5.000 a 78.20

Empréstito interno de conversión, de la provincia de Buenos Aires, serie B, 2 y 1|2 por ciento.
Contado. . . . . $ 10.000 a 30.30
" " 15.000 a 30.40

Conversión de obligaciones del Banco de la Provincia de Buenos Aires, 5 por ciento.
Contado. . . . . $ 5.000 a 66.80

Acciones Quebrachales Fusionados.
Para hoy. . . . . 400 a 71.—
Para fin de mes. 500 a 72.—

Acciones Marina Mercante Argentina.
Contado. . . . . 40 a 63.—

Acciones Campos y Quebrachales Puerto Sastre, a oro.
Para hoy. . . . . 200 a 3.65
Para fin de mes. . 2.000 a 3.70

SEGUNDA RUEDA

Cédula Argentina, (ley 8172), 6 o|o.
Para hoy. . . . . $ 23.750 a 94.40
" " 15.000 a 94.30

Cédula Argentina, de 2a. serie, (2a. ley 9155), 6 por ciento.
Para hoy. . . . . $ 73.000 a 92.30

Bonos municipales de pavimentación, servicio semestral, 5 o|o.
Para hoy. . . . . $ 26.500 a 72.30
" " 12.000 a 72.40
Para pasado mañ. " 25.000 a 72.40

Empréstito externo a oro de la provincia de Buenos Aires, 3 y 3 y 1|2 por ciento.
Para mañana. . . $ 7.300 a 43.—

Acciones Mercado de Abasto Proveedor.
Para hoy. . . . . 120 a 171.—

TITULOS EN COMPRA Y VENTA

En la oficina de liquidación de la Bolsa de Comercio se recibieron ayer las siguientes órdenes:

De compra: acciones La Cantábrica, Mercado Central de Frutos, Mercado de Cereales a Término de Buenos Aires, Banco Comercial Italiano, Banco Comercial del Azul y Nuevo Banco Italiano.

De venta: acciones Tigre Club.

MERCADO DE CAMBIOS

Tipos de los giros bancarios a la vista suministrados por las respectivas instituciones:

BANCOS	Inglaterra	Francia	Alemania	Italia	España
Nacion	50 1/4	5.82	—	7.45	4.70
Londres	50 5/16	5.83	—	7.27	4.66
Británico	50 7/16	5.83	—	7.49	4.70
Español	50 3/8	5.84	—	7.51	4.71
Italia	50 1/4	5.83	—	7.50	4.70
Germánico	—	—	5.67	—	4.70
Provincia	50 5/8	5.84	5.50	7.50	4.71
Alemán	—	—	5.67	—	4.71
Lond B.	50 1/4	5.81	—	7.40	4.60
Galicia	50 3/8	5.82	—	7.50	4.71
C. Italia	50 3/8	5.83	—	7.50	4.71
Holandés	50 5/16	5.83	—	7.51	4.71
Francés	50 3/8	5.85	—	7.51	4.71
Pop. Ar.	50 1/2	5.84	—	7.45	4.72
Fra. e It.	50 5/8	5.84	—	7.53	4.72
N. City B.	50 3/8	5.83.5	—	7.51	4.71.5

El Banco de la Nación Argentina giró a la vista sobre Estados Unidos, a 1.00.20; sobre Chile y Bolivia, a 50 y 7/8; sobre Portugal, a 1.58.

A última hora el Banco de la Nación Argentina cotizó ayer los cambios telegráficos a estos tipos:

Sobre Inglaterra, 50 1/16; sobre Francia, 5.81; sobre Italia, 7.44; sobre España, 4.69; sobre Estados Unidos, a 1.00.40 pesos oro.

MOVIMIENTO DE CHEQUES EN FEBRERO

Durante el mes de febrero último, según los datos compilados por la Cámara Compensadora, se operó el siguiente movimiento de cheques:

A oro, $ 369.910.32, y a moneda legal, $ 1.412.446.006.88, o sean en total, previa reducción de las cifras a oro a pesos moneda legal 1.413.286.712.14, contra 1.319.809.554.16, en igual mes del año 1916.

ASAMBLEA DE COMISIONISTAS DE BOLSA

Para el 9 de este mes han sido convocados a asamblea los comisionistas de Bolsa, con objeto de integrar la Cámara del Interior de la Bolsa.

A ese efecto deberán elegir cinco miembros titulares y cinco suplentes.

COTIZACIONES DE CEREALES

EN EL PAIS Y EN EL EXTERIOR

COTIZACIONES DE CLAUSURA

TRIGO

Winnipeg, marzo 1.o—Trigo colorado, americano, entrega en mayo, bushel cents. 180 1|2.

Para julio, 178 5|8.

Chicago, marzo 1.o—Trigo colorado, americano, entrega en mayo, 182 7|8 centavos oro.

Para julio 155 7|8.

Liverpool, marzo 1.o—Trigo Manitoba, nominal.

SEMILLA DE LINO

Hull, marzo 1.o—Lino entrega en marzo-abril por quarter, 416 libras, nominal.

Calcuta, marzo 1.o—Lino, entrega marzo-abril, 113 chelines.

Duluth, marzo 1.o—Lino, para mayo, por bushel, cents. 281 1|4.

Entrega en julio, 282 1|8.

Winnipeg, marzo 1.o—Lino, entrega en mayo, por bushel, cents. 258 1|4.

MAIZ

Chicago, marzo 1.o — Maíz mixto, americano, entrega en mayo, 102 1|2 centavos oro.

Entrega en julio, 101 3|4.

Liverpool, marzo 1.o—Maíz Río de la Plata, sin cotización.

Por cental, disponible, sin cotización.

AVENA

Chicago, marzo 1.o—Avena para mayo, por bushel, cents. 57 3|8.

Id para julio, 55 3|8.

SITUACION DE LOS MERCADOS EXTRANJEROS

Nueva York, marzo 1.o—El cierre del mercado agrícola se hizo con repunte, pero a precios más bajos que el nivel superior del día.

Chicago, marzo 1.o—Los precios últimos del trigo indicaron alza, de 1 y 5|8 para mayo, y 1 y 3|8 entrega en julio.

El maíz subió 1|2 centavos, contrato mayo, y 5|8 para julio.

También hubo aumento en la avena, de 1|8 entrega en mayo, y 1|4 para julio.

Winnipeg, marzo 1.o—Fué anotado el cierre del trigo, con alza de 5|8 contrato mayo, y 1 centavo entrega en julio.

La cotización del lino experimentó baja de 1|4.

Duluth, marzo 1.o—El lino descendió 1|2 centavo para mayo, y 1|8 a entregar en julio.

MERCADO DE CEREALES A TERMINO DE BUENOS AIRES

Primera rueda—Trigo, para mayo, 200 toneladas a $ 13.95, 200 a 13.96, 400 a 14, 200 a 14.03, 400 a 14.05, 200 a 14.10, 400 a 14.12.

Maíz, para mayo, 200 toneladas a pesos 9.05, 200 9.03, 200 a 9.05, 200 a 9.06, y 200 a 9.10.

Avena, para abril, 200 toneladas, a pesos 9.

Segunda rueda—Trigo, para mayo, 200 toneladas a $ 14.05.

Maíz, para mayo, 200 toneladas a pesos 9.04, 200 a 9.03, 200 a 9.02, y 200 a 9.03.

PRECIOS DE AJUSTE

Trigo, disponible, $ 13.80; marzo, 13.80; abril, 13.95 y mayo, 14.

Maíz, disponible, $ 8.50; marzo, 8.50; abril, 8.70; mayo, 9, y junio, 8.80.

Avena, disponible, $ 8.85; marzo, pesos 8.85; abril, 9, y mayo, 9.20.

Lino, disponible, pesos 21; marzo, $ 21; abril, 21.20, y mayo, 21.40.

CAMARA GREMIAL DE CEREALES

Para los productos agrícolas, la Cámara Gremial de Cereales fijó ayer los siguientes precios oficiales para mercadería disponible, puesta en vagón:

Trigo barletta, en dársena, de exportación para Europa, a $ 13.60; para el Brasil, a 13.70; trigo de pan, para exportación, a 13.50.

Trigo, embarque en Bahía Blanca, para Europa, a pesos 13.40; para Brasil, a 13.50.

Lino, en dársena, base 4 por ciento de cuerpos extraños, a $ 20.50.

Avena, base 47 kilogramos, embarque en la dársena, $ 8.40; en Bahía Blanca, 8.40.

Maíz amarillo, en dársena, a pesos 8.40.

Precios por cada 100 kilogramos.

BOLSA DE CEREALES

Entraron ayer en el mercado del Once: Trigo 7.827 bolsas, maíz 738 id, triguillo 260 id, lino 1.397 id, nabo 777 id, avena 311 id, cebada 78 id, centeno 65 id, alpiste 88 id, alfalfa 81 id, po-

NUESTRO FOLLETIN

El muerto viviente, pág. 18.

SECCION SOLICITADAS

DOCTOR PEDRO A GUERRERO, JEFE de sala hospital E. Tornú. Afecciones bronco-pulmonares y corazón. Tratamiento específico de la tuberculosis, Uruguay 83, de 4 a 6. v16m

ASMATICOS: — PROBAD LOS POLVOS Louis Legras. Calman en menos de un minuto los accesos más violentos de asma, catarros, la tos de bronquitis crónicas y curan progresivamente. Farmacia: Cuyo 581.

SECCION NOTABLES

¿SUFRE VD. DEL ESTOMAGO?

¿No tiene usted apetito; digiere con dificultad; tiene gastritis, gastralgia, disentería; una enfermedad del intestino? Después de las comidas, ¿tiene eructos agrios, gases, pirosis, vahidos, sofocación, opresión, palpitaciones al corazón? ¿Tiene usted DISPEPSIA y dolores al vientre; vómitos, diarreas? ¿Se altera con facilidad, está triste, abatido, tiene sueño agitado? Ningún remedio, ningún régimen ha podido curarle? Tome

STOMALIX

del Dr. SAIZ DE CARLOS y recobrará la salud. Venta Farmacias y Droguerías. — Pidan folleto á CARLOS S. PRATS — San Martín 66, Buenos Aires.

ESTOMAGO

Dilatación, Dispepsia, Colitis, Enteritis de los niños, Estreñimiento y enfermedades del vientre en general. Curación radical de las hemorroides, sin operación. Examen gratuito con los rayos X. Dr. Sánchez Aizcurbe director del Instituto de Fisioterapia, Avenida de Mayo 1157. De 7 a. m., a 7 p. m. v4

SANATORIO GUTIERREZ

DE CIRUGIA—RIVADAVIA 5611

Atendido por los Dres. Avelino Gutiérrez, profesor de la Facultad, Angel Gutiérrez, cirujano del Hospital Español. Consultorio todos los días. Bartolomé Mitre 1548. v3m

J. BONANSEA

Cirujano dentista de las facultades de Bolonia y Buenos Aires, calle MORENO 990. perm.

Dr. JULIAN PANELO

CLINICA MEDICA

Corazón, pulmones y enfermedades internas. Calle CANGALLO 1571, de 1 a 3 de la tarde. v8ms.

DOCTORA GAUDINO

Ex-Jefe de Clínica de la Facultad de Medicina. Médica de la Maternidad del Hosp. San Roque. Señoras y partos. Viamonte 1596 de 3 a 5 p. m. v24mar.

HERNIA

ESPECIALISTA

Reducción garantida sin operación y sin molestia, con el New Elastic Truss. Suave y eficaz, este aparato permite todo trabajo, no incomoda y asegura la curación progresiva de las hernias con rapidez y seguridad. S. Baer, especialista, 673 Sarmiento 673, (1er. piso), de 9 a 11 a. m. y de 1 a 7. v3

ENFERMEDADES de los OJOS

Dr. RIVABELLA. De las Clínicas Oftalmológicas de las Facultades de París y Turín. Director de la Clínica Oculística del Hospital Italiano de Buenos Aires. Lavalle 1312, de 2 a 4 p. m. v18m.

MAS ACTIVOS QUE EL 606

1116 POLICLINICO MODERNO 606

DIRECTOR Dr. VALLES — DE 8 A 8 A.M.

SECRETAS CURACIONES POR ABONOS DE 10 Y 30 DIAS A 20 Y 50 $

AVARIOSIS CURAS RÁPIDAS SIN DOLOR SUERO ORGÁNICO

102 MORENO 835 914

v3

Dr. JOSE INGENIEROS Enfermedades nerviosas. Consultas todos los días de 3 a 4. — VIAMONTE 748 v31

ENFERMEDADES NERVIOSAS

Suero contra la Neurastenia. Cura radical Insomnio, Neuralgias, Impotencia, Rayos X. De 8 a 8, Dr. Vallés, Moreno 835. Fisioterapia complementaria. v3

HOY VIERNES

Día que hemos popularizado con nuestra tradicional e incomparable venta de

Saldos y Retazos

Ocasiones insuperables que ofrecemos HOY

VESTIDOS para señora, forma sastre y fantasía, confeccionados con taffetas, sedas crudas, géneros de lana, brines y voiles de hilo, se saldan a $ 25.— y . . . . . $ 13.90

TAPADOS para señora, modelos muy elegantes, confeccionados con faya, taffetas y finas gabardinas, se saldan a $ 38.— y $ 25.00

POLLERAS para señoras, confeccionadas con géneros de lana, varios colores y otras de lo mismo, combinadas con chaleco de brin blanco o de colores, con lindos bordados, se saldan, a . . . . $ 8.90

BLUSAS de nansouk, voiles y batista de hilo, diversas formas y colores, adornadas con magníficos bordados a mano, se saldan a $ 2.90 y . . . . $ 1.50

VISOS de taffetalina con lindo volado de fantasía, diversos colores, se saldan a . . . . $ 0.95

VESTIDOS de voile, colores lisos y de fantasía, varios modelos, para niñas de 8 a 17 años, se saldan, a . . . . $ 9.50

VESTIDOS de voile, crep, géneros a cuadritos y otros tejidos, varios modelos, para niñas de 3 a 12 años, se saldan, a pesos 4.50, 3.90 y . . . . $ 2.50

BATONES de crep y voile, varios modelos, todos muy elegantes, se saldan a $ 4.50 y . $ 3.25

SOMBREROS para señoras, señoritas y niñas, adornados con cintas, flores y fantasías, varios modelos, se saldan, a . . . . . $ 3.50

TRAJES de saquito cazadora de rico brin de puro hilo crudo liso, pantalón corto a la inglesa, para niños de 4 a 13 años, se saldan a pesos 5.75

PANTALONES de casimir de color fantasía o azul marino, cortos, a la inglesa, para niños de 3 a 16 años, se saldan a . . . . . $ 2.60

SOMBRILLAS de algodón, dibujos pintados y con guarda, diversidad de colores y puños, se saldan, a pesos 1.50

CARTERAS de cuero y de seda lisas o bordadas con mostacilla, varios modelos y colores, se saldan a . . . . $ 5.50

CUELLOS de clarín, organdí y cambray blancos y de color, diversas formas, se saldan a $ 1.25, 0.80 y . . . . $ 0.40

CINTAS de fantasía, escocesas, pompadour a bastones y colores lisos, números 80, 100 y 120, se saldan, el metro, a . . . $ 1.70

PUNTILLAS malinas, chantilly y broderies para vestidos, se saldan, el metro, a $ 1.90 y $ 1.25

ZAPATOS de charol y cabritilla, negros con fantasía, varios modelos, números 34, 35, 36, 40, 41 se saldan a . . . . $ 3.90

ZAPATOS de gamuza, colores gris, marrón y violeta, taco Luis XV, se saldan, a . . . . . $ 4.90

MEDIAS de algodón negras con planta y talón doble, para señora, el par, a . . . . . . $ 0.50

PAÑUELOS de algodón, calidad fina, vainillados, fondo blanco con guarda de color, para señora, se saldan, la docena, a . . . . $ 1.30

BAJO blusa de hilo clase fina colores blanco, cielo, rosa y negro, se saldan, a . . . . . $ 2.50

CORTINAS para vidrios, de tul griego, con doble guía y bordados sobre tul, se saldan, a pesos 3.90

ALMOHADONES de cretona con doble faz y lindo volado, se saldan, a . . . . $ 1.40

CRETONAS floreadas, muy buena clase, colores y dibujos muy vistosos, se saldan, el metro, a pesos 0.75 y . . . . $ 0.60

Sedas y Tejidos

PAÑO de seda doble ancho, colores muy nuevos, se salda el metro, a . . . . $ 3.20

LUISINAS y taffetas fantasía, doble ancho, gran diversidad de gustos y colores, el metro, a pesos 2.90

GENEROS de lana, colores lisos y fantasías a cuadros y a rayas, anchos 120 ctms., se saldan, el metro a pesos 1.50 y . . . . . . $ 1.20

GABARDINAS y sargas en colores de actualidad y azul marina, doble ancho, se saldan, el metro a pesos 1.90

OCASION UNICA

SARGAS de lana 140 ctms. de ancho, azul marino, se saldan al precio ínfimo, el metro, a pesos 2.90

HOY y MAÑANA

2 días de raras oportunidades en nuestro departamento de

Perfumería *UTILICE esta ocasión, pues ella le permite conseguir a bajo precio, productos muy conocidos y de gran aceptación por su insuperable bondad.*

VENTA DE RETAZOS

NUESTROS DEPARTAMENTOS DE TEJIDOS y SEDERIAS ofrecen hoy, a precios sorprendentes por lo bajos, una gran diversidad de retazos en toda clase de tejidos, gustos y colores.

TIENDA SAN JUAN SOCIEDAD ANONIMA ALSINA y PIEDRAS

LA CULTURA ARGENTINA

Ediciones de Obras Nacionales

Acaba de editar el 45° volumen con la notable obra

La política liberal bajo La Tiranía de Rosas

del eminente escritor Dr. José Manuel Estrada

296 páginas Precio $ 1 m|n.

De venta en todas las Librerías de la República

Los pedidos, desde cualquier punto del interior, diríjanse a la ADMINISTRACION GENERAL:

CASA VACCARO - Av. de Mayo 646 - Bs. As.

ENFERMEDADES SECRETAS

Curación rápida, segura y radical por un sistema especial en el Instituto Médico del Dr. Ruiz Gutiérrez, Cangallo 1680, de 9 a 12 y de 2 a 6 p. m.

Profesor Dr. ROBERTSON LAVALLE

De la Facultad de Medicina, Director del Hospital Ramos Mejía (antiguo San Roque). Cirugía general. Rayos X. TUCUMAN 529. Consultas de 1 a 4 p. m.

INSTITUTO ESPECIAL para la curación completa de las afecciones de las piernas, como ser: ULCERAS en general, várices, tuberculosis articular y ósea, eczemas, flebitis, gota, reumatismo, ciática, etc., según el nuevo método del doctor Braun, de Berlín. Tratamiento sin interrupción de ocupaciones. Informes gratis. A los provincianos folleto explicativo, con numerosos certificados. Dr. T. Wechsler. Av. de Mayo 1249, 1ro.— Consultas de 1 a 7. Tratamiento especial para los campesinos. v3

Reina Victoria

PONGA Vd. cualquier otro cigarrillo al lado de un REINA VICTORIA y vea la diferencia existente en el papel de ambos. El de REINA VICTORIA es tan fino, que llega á ser casi transparente, mientras que el del otro cigarrillo, comparativamente, es grueso y opaco.

A primera vista aparecerá mejor por ser más blanco, pero no es así. Rasgue el papel de ambos cigarrillos y enciéndalo; observará que el papel del REINA VICTORIA no deja más de la tercera parte de la ceniza que deja el papel del otro cigarrillo. Es esta una prueba sencilla de la calidad del papel del cigarrillo que para el bien de su salud Vd. debe hacer.

CUALQUIERA que sea el precio que Vd. esté dispuesto á pagar — aún en Cuba mismo — no se pueden conseguir cigarrillos semejantes á

Reina Victoria

8

rollos 41 id, pasto 6.219 fardos chicos y 232 fardos grandes.

Ventas de ayer

Trigo húngaro—2.000 bolsas vagón Dársena a $ 13.65.

Trigo barleta—561 bolsas en el Once a $ 13.50, 104 a 13.50, 210 a 13.50, 340 a 13, 199 a 12.80, 106 a 12.60.

Trigo piamontés—200 bolsas en el Once a $ 13.40.

Trigo tangaró—414 bolsas en Sola a $ 13.

Trigo barleta—284 bolsas en el Once a $ 13.50.

Trigo varias clases—267 bolsas en el Once a $ 13.50, 650 a 13.30, 300 id en Sola a 13, 664 a 13, 164 a 13, 43 a 13, 501 a 13, 285 a 12.85, 200 a 12.80, 360 id en Dársena depósito a 12.60, 702 a 12.50, 305 id en el Once a 12.50, 490 id en Dársena depósito a 12.30, 425 id en Sola a 12.

Maíz amarillo—108 bolsas en el Once a $ 9.40, 100 id en Haedo a 9.35, 387 id en el Once a 9.20, 200 id en Sola a 9.10, 500 id en estación Buenos Aires a 9.

Avena—529 bolsas en Sola a $ 9.65, 372 a 9.65, 265 a 9.65, 397 a 9.65, 180 id en Haedo a 9.50, 200 id en el Once a 9.10, 160 id en Sola a 9, 561 a 9, 190 a 8.60.

Semilla de alfalfa—81 bolsas en el Once a $ 13 los 10 kilos.

Cebada—212 bolsas en Sola a $ 9.40, 66 a 9.40, 176 a 9.30, 200 a 8.70, 39 a 8.60.

Nabo—70 bolsas en el Once a $ 24.50, 42 id en Sola a 22, 96 id en el Once a 20.

Lino—180 bolsas inferior en Sola a $ 15.

EN ROSARIO

Primera rueda—Maíz, para abril, 800 toneladas a $ 8.30; para mayo, 200 a 8.63, 200 a 8.65, y 600 a 8.63; para junio, 600 a 8.62.

Segunda rueda — Trigo para abril, 200 toneladas a $ 13.87.

Maíz, para mayo, 400 toneladas a $ 8.74.

PRECIOS DE AJUSTE

Trigo, entrega disponible, $ 13.50; marzo, 13.70; abril, 13.85, y mayo, 13.95.

Maíz, entrega disponible, a $ 8.10; marzo, 8.10; abril, 8.40; mayo, 8.75, y junio, 8.75.

Lino, entrega disponible, $ 20.30; marzo, viejo, 20.10, y nuevo, 20.40; abril, 20.30, y mayo, nuevo, 20.90.

PRECIOS OFICIALES

Para mercadería disponible, puesta en vagón, puerto Rosario:

Trigo nuevo, número 1, base 80 kilogramos, a $ 14; número 2, a 13.65.

Lino nuevo, base 4 por ciento, pesos 20.20.

Maíz, a pesos 8.05.

EN BAHIA BLANCA

(Por telégrafo)

Bahía Blanca, marzo 1.o — El trigo de exportación se cotizó a 13.70 pesos; trigo Brasil, 13.80 pesos; avena, 9.00 pesos; cebada, 8.50 pesos.

MERCADOS DE LA PRODUCCION

MERCADO CENTRAL DE FRUTOS

Entraron ayer en este mercado 60 vagones con los siguientes frutos: 141.150 kilos de lana, 1.182 atados de cueros lanares, 3.491 id cueros vacunos, 960 id cueros de potros, 50 bultos de cerdas, 23 cascos de grasa, 75 atados de cueros varios.

Ventas de ayer

Lana cruza gruesa—238.000 kilos a $ 22, 21.50, 21, 20, 19.50, 18.60, 18.20, 18, 17.50, 17.20, 17, 16.50, 16, 15.50, 16, 14, 13, 12.50, 12.

Cruza mediana—61.000 kilos a pesos 21.50, 20, 19, 18, 17.50, 17, 16, 15.

Mediana y gruesa—91.000 kilos a pesos 20, 19.50, 18, 17.50, 17, 16.50, 16, 15.50.

Cruza fina—115.000 kilos a $ 19.50, 19, 18, 17.50, 17, 16.50, 16, 15.50, 15, 14.50.

Lana fina—25.000 kilos a $ 16 15.50, 15, 14.50, 13.50.

Lana fina Chubut—116.000 kilos a $ 15.50, 15, 14.50, 14, 13.50, 13, 12.

Borregas—57.000 kilos a $ 15.50, 15, 14.50, 14.20, 14, 13.70, 13.50, 13, 12.50, 12, 11, 10, 9.

Segunda esquila—32.000 kilos a pesos 15.50, 15, 14.50, 14, 13, 12.50, 11.

Pieles lanares lanudo consumo—2.900 kilos a $ 1.70, 1.65, 1.60, 1.55, 1.50, 1.40, 1.30, 1.20.

Pieles lanares lanudo mortecino—2.900 kilos a $ 1.50, 1.45, 1.40, 1.35, 1.30, 1.20, 1.10, 1.

Estación y pelado consumo—14.400 kilos a $ 1.30, 1.28, 1.26, 1.25, 1.20, 1.27, 1.15, 1.10, 1.08, 1.05, 1.

Mortecino—9.700 kilos a $ 1.10, 1.08, 1.07, 1.06, 1.05, 1, 0.95, 0.90, 0.86, 0.85, 0.80.

Borregos—1.500 kilos a $ 0.90, 0.80.

Cueros vacunos—4.300 cueros a pesos 20.50, 20.20, 20, 19.70, 19.50, 19.20, 19, 18.50, 18, 18.50, 17.50, 17, 16.80, 16.50, 16, 15, 14.50, 14.

Becerros—1.150 cueros a $ 24, 23, 22.

Nonatos—1.050 cueros a $ 21, 20, 19.

Potros—1.300 cueros a $ 12, 11.50, 11, 10.50, 10.

Cerdas—5.000 kilos a $ 12, 11.50, 11.20, 11, 10.70, 10.50, 10.20, 10, 9.

Corderitos—180 docenas a $ 2, 1.80.

Nutria—1.000 kilos a $ 2.20, 1.90, 1.80, 1.70, 1.50.

Liebres—8.100 cueros a $ 0.23, 0.25.

Zorros—400 cueros a $ 1, 0.90, 0.8).

Sebo pisado—21 cascos a $ 3.70, 3.65, 3.50.

MERCADO DE ABASTO PROVEEDOR

Durante el día de ayer se descargaron en este mercado 175 chatas y 810 carros con un total de 315.000 kilos de verduras y 540.000 kilos de frutas, más 19 vagones del ferrocarril Central de Buenos Aires con 539.000 kilos de verduras.

Frutas: Ninguna variante se observó en las ventas de estos artículos, los cuales mantienen el margen de precios que publicáramos ayer.

Verduras y legumbres: Estos artículos también encontraron dificultad en su colocación debido a que cada día son de mayor importancia las entradas al mercado.

A excepción de la escarola y lechuga cuyos precios se mantienen elevados, los demás artículos encuentran pocos interesados y cotizaciones bastante bajas.

Los precios corrientes fueron ayer los siguientes:

Repollos crespos la docena de $ 0.40 a 1, id blancos id de 1 a 2, coles negras id de 0.10 a 0.20, hinojo id de pies de 0.20 a 0.25, cardos id de 2 a 3, apio la cabeza de 0.50 a 1.50, id hojas id de 0.20 a 0.25, espárragos violetas la docena de 4 a 5, id blancos id de 2 a 3.50, salsifí id de 0.60 a 0.80, espinacas id ... a 0.10, acelga id de 0.10 a 0.15, borraja id de 0.10 a 0.20, remolacha id de 0.15 a 0.20, albahaca id de 0.10 a 0.15, perejil id de 0.15 a 0.20, escarola el lienclto de 3.50 a 5, lechuga id de 5 a 10, ajíes morrones la bolsa de 5 a 5.50, id para vinagre id de 2 a 2.50, id picantes id de 1.50 a 2, id comunes id de 3 a 3.50, tomates especiales el cajón de 7.50 a 9, id buenos id de 6.50 a 7.50, id regulares id de 4 a 4.50, pepinos el canasto de 6 a 7, batatas los 10 kilos de 1.30 a 1.60, patatas id de 1.60 a 2, zapallos criollos cada uno de 0.70 a 1.50, zapallitos la docena de 0.05 a 0.15, berenjenas id de 0.15 a 0.25, id el canasto de 2.50 a 3, choclos el ciento de 2 a 3, chaucha fina los 10 kilos de 2.50 a 3, id ballín id de 1.80 a 2, chauchón id de 1.20 a 1.50, arvejas id de 3 a 5, porotos manteca id de 2.50 a 3, id colorados id de 3.50 a 4.50, garbanzos Chile id de 4.40 a 4.70, id del país id de 4 a 4.20.

MERCADO DE PATATAS

(Estación Casa Amarilla, F. C. S.)

Han entrado ayer en este mercado 5.755 bolsas de patatas.

Ventas de ayer

Patata de Mar del Plata especial de $ 1.60 a 1.80, id buena de 1.35 a 1.55, id regular de 1.10 a 1.30, id de San San y Mendoza especial de 1.95 a 2.10, id buena de 1.80 a 1.90, id regular de 1.60 a 1.75, los 10 kilos.

MERCADO DE PASTO

(Estación Caballito, F. C. O.)

Entraron en este mercado en la mañana de ayer 37 fardos grandes.

Ventas de ayer

Poll y Berguero—27 fardos alfalfa, de C. Keen a $ 42.

N. Pesang—325 fardos chicos alfalfa, de Rafaela a $ 40.

T. Devoto y Cía.: 102 fardos medianos alfalfa, de Morteros a $ 39, 257 id chicos id, de Virginia a 38.

Sepliarsky y Edelman—270 fardos chicos alfalfa, de M. Ville a $ 41, 210 id id, de Atalíva a 39, 474 id id, de Lehmann a 37, 260 id id, de Santa Fe a 25.

Puiggros y Cía.—586 fardos chicos alfalfa, de Palmeras a $ 38, 435 id, de Tacural a 35, 281 id, de Atalíva a 33.

(Estación Buenos Aires C. G. A. B.)

Entraron en este mercado 1.093 fardos chicos.

Sepliarsky y Edelman—30 fardos alfalfa, de Atalíva a $ 44, 271 id chicos id, de id, a 41.50.

Juan A. Botte—84 fardos medianos alfalfa, de Rafaela a $ 43, 290 id chicos id, de Esmeralda a 32, 240 id id, de id a 32.

Leoncio Fernández—56 fardos alfalfa, de Altamira a $ 44.

Puiggros y Cía.—37 fardos alfalfa, de Seeber a $ 32, 286 id chicos id, de M. Ville a 40, 323 id, de Eusebia a 32, 234 id, de Humberto a 34, 244 id, de Virginia a 38, 277 id id, de id a 34, 286 id id, de id a 36.

(Estación Palermo F. C. P.)

Juan A. Botte—37 fardos alfalfa, de Mercedes a $ 45, 27 id id, de id a 45, 34 id id, de id a 45, 80 id id, de id a 45.

(Estación Colegiales F. C. C. A.)

Puiggros y Cía.—406 fardos chicos alfalfa, de Brinkmam a $ 37.

N. Pesang—325 fardos chicos alfalfa, de Palmeras a $ 38.

Dique IV

Puiggros y Cía.—289 fardos chicos alfalfa, de Marini a $ 36.

MERCADO DE AVES

(Mercado Ciudad de Buenos Aires)

Entraron ayer en este mercado 207 pichoneras cargadas con aves varias y 165 cajones con huevos.

Ventas de ayer

Gallinas especiales de $ 2.70 a 3 la yunta, id regulares de 1.60 a 2 id, pollos especiales de 1.80 a 2 id, id regulares de 1.10 a 1.30 id, id chicos de 0.70 a 0.90 id, pavos de cerda especiales de 8.50 a 11 id, pavitas según clase de 2.70 a 4.50 id, patos criollos de 1.60 a 2 id, id mamuecos de 1.20 a 1.60 id, gansos de 2.20 a 2.60 id, pichones de paloma de 0.20 a 0.25 id, conejos de 0.70 a 1.30 id, huevos asoleados de 0.20 a 0.30 la docena, id buenos de 0.63 a 0.64 id.

Estos precios son con impuestos municipales.

MERCADO DE LINIERS

Entraron ayer en este mercado 3.777 animales vacunos a la siguiente consignación:

Salaberry y Bercetche: Matheu 32 animales, Olazábal 50, Arrieta 30, Ugarte 80, Marcial 32, Panancuri 40, Deluchi 20, Andrade 54, Ortiz 12, Monreal 27.

C. de Hacendados: O'Farrell 30 animales.

Gioja y Etchart: Aguirre 19 animales, Vélaz 17.

F. Cucullu: Ruz 83 animales.

Mathieu y Cía.: Lafa 5 animales, Camprón 29, Rivara 12, La Agrícola 35.

N. A. Calvo: Buzi 40 animales, Masso 51, Mazzoni 3.

T. Devoto y Cía.: Díaz 130 animales, Arzuaga 60, T. Devoto 49, Iturraldo 84, Morales 31.

F. L. Patrón: Vila 60 animales, Ross 24.

Lizarralde Hnos.: Mosti 22 animales, Priano 5.

J. Curutchet: Castaño 36 animales. Santamarina e hijos: Santamarina 22 animales.

M. Urtasun: Iribarne 59 animales. M. Iraizoz: Arenales 12 animales, Iraizos 56.

Delfino Hnos.: Sampayo 159 animales.

Palcaios Hnos.: Sartuana 19 animales.

A. Vélaz y Cía.: Bolenott 61 animales, Ayerza 18.

Ayarragaray y Cía.: Rosa 27 animales.

Ruiz, Baldassarre y Cía.: Lozano 54 animales, Tejedor 25.

La Exportadora Argentina: N. Pastoril 89 animales.

S. Abello y Cía.: Argustino 19 animales.

A. Bellini y Cía.: Puruggui 31 animales.

Largo, Lascurain y Etchegaray: García 31, Danmandoril 81.

C. y Rodríguez: Mathieu 26 animales.

R. Dowdall: Reoll 30 animales, Est. Ltda. 43.

F. D'Hers: Valls 60 animales.

J. Elordi: Pary Maill 31 animales.

R. Guillón y Cía.: Gani 52 animales, Perocha 22.

Lourtet Hnos.: Gil 24 animales.

G. y Rodríguez: Allende 22 animales, id 20.

J. Chapar y Cía.: Cachari 74 animales, Bilbao 176.

Mihura Hnos.: Marcó 60 animales.

Ainscought: Rauspu 101 animales.

J. L. Peña: Domínguez 57 animales, Quiroga 88, Peña 100.

J. Lalor: Pourtal 105 animales, Urtiaga 24, Bergansi 20, Olano 46, Bagual 38, Nalton 40, Borsi 20, Iturrería 51.

P. y A. Lanusse: Pitigori 30 animales, Passi 48, Ardani 14, Pereulk 4, Neuret 97, Sanjanuth 18, Nardt 211, Saff 70, Drabbi 67, López 70.

Ventas de ayer

Ayarragary S. y Gowland		
Vacas: 6 buena|c.	G. Roca	$ 93.00
" 9 buena|c.	"	" 93.00
Abello S. y Ca.		
Novillos: 19 gordos	Lincoln	$ 132.00
Ainscought y Cía.		
Vacas: 9 g. c|g.	Campana	$ 109.00
" 9 g. carne|g.	"	" 11.50
" 7 carne|g.	"	" 95.00
" 9 g. carne|g.	"	" 108.00
" 5 carne|g.	"	" 101.00
" 1 mest|g.	"	" 132.50
Terneros: 20 reg.	"	" 39.00
" 10 regular.	"	" 31.50
Novillos: 100 c|g.	"	" 114.00
Accame, Bellini y Cía.		
Vaquillon: 17	Pinto	$ 64.00
Novillos 13	"	" 135.00
" 1	"	" 80.00
Bargo, Lascurain y Etchegaray		
Vaquillon: 31 c|g.	Rauch	$ 80.00
Novillos: 6 c|g.	Lamadrid	" 112.00
Vacas: 10 gordas	"	" 115.00
" 2 carne|g.	"	" 100.00
Vaquillon: 2 c|g.	"	" 75.00
Terneros: 11 mam.	"	" 15.00
C. de Hacendados		
Novillit: 30 reg.	Rafaela	$ 135.00
Calvo N. A.		
Vacas: 5 gordas	S. Martín	$ 124.00
" 5 gordas	"	" 119.50
Vaquillon: 2 g.	"	" 100.00
" 2 g. carne|g.	"	" 96.00
Vacas: 2 g. c|g.	"	" 108.00
" 4 g. carne|g.	"	" 109.00
" 3 espec.	"	" 151.00
" 2 espec.	"	" 145.00
Vaquillon: 3 m|g.	"	" 108.00
Torunos: 2 m|esp.	"	" 205.50
Novillit: 5 g. c|g.	"	" 94.00
Novillos: 7 m|g.	"	" 144.00
" 4 carne|g.	"	" 126.00
" 6 carne|g.	"	" 112.00
Torunos: 1 m|g.	"	" 160.00
" 1 gordo	"	" 141.00
Novillit: 7 gordos	"	" 101.50
" 12 gordos	"	" 100.00
" 4 espec.	"	" 119.00
" 3 carne|g.	"	" 92.00
" 5 espec.	"	" 120.00
Novillos: 7 g. c|g.	"	" 129.00
Torunos: 1 c|g.	"	" 120.00
Curutchet J.		
Novillos: 17 espec.	Catriló	$ 185.00
" 19 mest|g.	"	" 150.00
Crespo y Rodríguez		
Novillos: 6 b|c.	Castellanos	$ 105.00
Novillit: 7 c|g.	"	" 83.00
Vacas: 3 gordas	"	" 118.00
" 3 criollas	"	" 100.00
Vaquillon: 5 g. c|g.	"	" 95.00
Chapar J. y Ca.		
Bueyes: 7 espec.	Guaminí	$ 200.00
Novillos: 25 m|esp.	"	" 200.00
Vacas: 20 espec.	"	" 147.00
" 9 gordas	"	" 115.00
Novillos: 7 c|g.	"	" 90.00
Terneros: 54 bue.	"	" 49.00
" 54 regular.	"	" 35.00
Toros: 1 mest|g.	Rivadavia	" 155.00
Novillit: 78 m|g.	"	" 110.00

Devoto T. y Cía.		
Torunos: 1 criollo	Pedernera	$ 130.00
Novillos: 48 crioll.	"	" 105.00
Torunos 1 criollo	Río IV	" 130.00
Novillos: 47 crioll.	"	" 90.00
Vacas: 7 criollas	"	" 74.00
Novillit: 60 crioll.	"	" 70.00
Terneros: 15 crioll.	"	" 42.00
Novillos: 60 espec.	9 de Julio	" 181.00
Terneros: 11 reg.	Pehuajó	" 34.00
" 10 regular.	"	" 34.00
Novillit: 21 b|c.	Mendoza	" 63.00
Terneros: 8 bue.	"	" 44.00
Delfino Hnos.		
Novillit: 68 m|g.	Necochea	$ 115.00
Vacas: 76 gordas	"	" 118.00
Vaquillon: 36 c|g.	"	" 78.00
Terneros: 10 g.	Junín	" 63.00
Vaquillon: 1 c|g.	"	" 85.00
Dieckman Hnos.		
Terneros: 14 bue.	G. López	$ 47.00
" 19 buenos	"	" 48.50
" 26 gordos	"	" 67.50
" 11 gordos	"	" 58.50
Novillit: 30 c|g.	"	" 87.00
" 40 mest|g.	"	" 107.00
D'Hers F. y Ca.		
Terneros: 8 gordos	Rauch	$ 70.00
" 15 buenos	"	" 53.00
" 20 mamon.	"	" 40.00
" 15 mamon.	"	" 47.00
Novillos: 1 flaco	"	" 50.00
Vaquillon: 1 c|g.	"	" 80.00
Elordy J. y Ca.		
Vacas: 1 g. c|g.	Rivadavia	$ 107.00
Vaquillon: 10 c|g.	"	" 80.00
Novillit: 13 b|c.	"	" 68.00
Vaquillon: 2 b|c.	"	" 65.00
Terneros: 5 reg.	"	" 30.00
Fallo E.		
Vaquillon: 8 c|g.	Echeverría	$ 85.00
" 12 buena|c.	"	" 68.00
Novillit: 10 b|c.	"	" 69.00
Guillón R. y Ca.		
Novillos: 22 b|c.	Río IV	$ 105.00
Novillit: 52 espec.	Rivadavia	" 120.00
Gioja y Etchart		
Novillos: 19 m|g.	C. Tejedor	$ 145.00
Novillit: 9 c|g.	9 de Julio	" 88.00
Bueyes: 6 m|g.	"	" 175.00
Novillos: 2 m|g.	"	" 155.00
Iraizoz M. Selón		
Vacas: 6 gordas	Ayacucho	$ 117.00
" 6 carne|g.	"	" 105.00
Lanusse P. y A.		
Vacas: 2 excep.	Caseros	$ 195.50
" 9 mest|espec.	"	" 176.00
Terneros: 28 reg.	M. Juárez	" 25.00
" 5 regular.	"	" 40.00
" 35 buenos	"	" 51.00
Vaquillon: 30 c|g.	"	" 73.00
" 30 carne|g.	"	" 76.00
" 35 carne|g.	"	" 70.00
Terneros: 22 reg.	"	" 40.50
" 4 regular.	Arrecifes	" 19.50
Novillit: 2 flacos	"	" 42.00
Vacas: 1 buena|c.	"	" 67.00
" 1 mest|g.	Rauch	" 138.00
" 6 gordas	"	" 115.50
Terneros: 21 reg.	"	" 35.00
" 20 regular.	"	" 25.00
Vacas: 3 buena|c.	Rivadavia	" 82.50
" 7 g. carne|g.	"	" 113.00
" 11 g. carne|g.	"	" 113.00
Vaquillon: 20 m|g.	"	" 104.50
Toros: 3 m|g.	"	" 166.00
Terneros: 2 m|g.	"	" 72.50
" 26 buenos	"	" 45.50
" 25 regular.	"	" 36.50
Vaquillon: 9 c|g.	Catriló	" 85.00
" 19 g. carne|g.	"	" 99.00
Vacas: 2 mest|g.	"	" 132.50
" 5 buena|c.	Arrecifes	" 71.50
Novillos: 2 b|c.	"	" 110.00
" 2 flacos	"	" 77.00

Lizarralde Hnos.		
Novillos: 20 espec.	G. López	$ 180.00
Terneros: 2 gordos	"	" 70.00
Vacas: 4 carne|g.	Río IV	" 95.00
" 1 flaca	"	" 51.00
Lalor J.		
Vacas: 8 mest|g.	Pedernera	$ 137.00
" 12 mest|g.	"	" 136.00
" 2 gordas	"	" 118.00
" 16 espec.	"	" 141.00
" 7 espec.	Rauch	" 142.50
" 9 gordas	"	" 125.50
Vaquillon: 8 g. c|g.	"	" 92.50
Terneros: 8 reg.	Rivadavia	" 38.50
" 2 regular.	"	" 41.50
" 20 regular.	"	" 36.50
" 16 regular.	"	" 39.50
Vacas: 14 gordas	C. Tejedor	" 117.00
" 11 gordas	"	" 122.00
" 15 mest|g.	"	" 126.50
" 3 carne|g.	"	" 99.00
" 10 mest|g.	"	" 129.00
" 1 gorda	"	" 117.50
" 3 espec.	"	" 154.00
" 3 g. carne|g.	"	" 107.00
" 6 gordas	G. Roca	" 124.50
" 7 gordas	"	" 119.00
" 1 espec.	"	" 159.00
Toros: 1 espec.	"	" 180.00
Vaquillon: 5 esp.	"	" 120.00
Vacas: 10 gordas	9 de Julio	" 124.50
" 9 gordas	"	" 126.50
" 8 carne|g.	"	" 88.00
" 3 espec.	"	" 157.00
Vaquillon: 10 m|g.	"	" 106.00
Terneros: 3 reg.	"	" 31.50
" 21 regular.	Azul	" 38.00
" 14 regular.	"	" 40.00
" 12 regular.	"	" 57.00
" 14 buenos	"	" 50.00
" 22 regular.	"	" 36.00
" 22 regular.	"	" 38.50
Lourtet Hnos.		
Vacas: 11 gordas	Rivadavia	$ 115.00
" 13 carne|g.	"	" 105.00
La Exportadora Argentina		
Novillos: 66 espec.	Pedernera	$ 180.00
" 6 gordos	"	" 138.00
Vacas: 17 g. c|g.	"	" 118.00
Mathieu y Ca.		
Terneros: 5 gordos	Capital	$ 60.00
Novillos: 1 espec.	Pedernera	" 170.00
Vacas: 8 mest|g.	"	" 135.00
Vaquillon: 6 c|g.	"	" 72.00
Novillit: 20 m|g.	"	" 112.00
Novillos: 20 espec.	Lincoln	" 170.00
Mihura Hnos.		
Novillos: 40 c|g.	Calderón	$ 128.00
Vacas: 20 gordas	"	" 115.00
Oscamóu y Ca.		
Novillos: 18 b|c.	C. Tejedor	$ 100.00
" 42 buena|c.	"	" 90.00
" 25 buena|c.	"	" 80.00
Patrón F. L.		
Novillos: 6 m|g.	9 de Julio	$ 160.00
" 3 buena|c.	Suipacha	" 100.00
" 1 carne|g.	Pehuajó	" 125.00
Vaquillon: 32 c|g.	"	" 75.00
" 24 buena|c.	"	" 62.00
Terneros: 7 bue.	"	" 42.00
" 25 regular.	"	" 19.00
" 11 gordos	Belgrano	" 65.00
" 13 buenos	"	" 43.00
Vacas: 21 buena|c.	Rauch	" 73.00
Terneros: 4 gordos	"	" 55.00
" 19 buenos	"	" 42.00
" 13 regular.	"	" 20.00
" 2 mamon.	"	" 14.00
Peña J. L. y Ca.		
Novillos: 10 m|g.	9 de Julio	$ 153.00
" 27 carne|g.	G. López	" 108.00
Vaquillon: 14 c|g.	"	" 86.00
" 61 buena|c.	Lobería	" 55.00
Torunos: 2 b|c.	Matanza	" 108.00
" 1 buena|c.	Rafaela	" 104.00

Overland

Modelo 85-4

35 HP

$ 3.200 M|L

Grande en Todo Menos en Precio

Con excepción de su precio, no hay nada pequeño en este potente coche Overland de cuatro cilindros.

Se ha construido para dar comodidad y servicio.

La distancia entre sus ejes, 112 pulgadas (280 ctms.)—muelles traseros del tipo modillón—neumáticos de 4 pulgadas (10 ctms.) y sus asientos amplios, hacen que el viajar sea un placer.

Hay lugar para siete pasajeros sin molestia alguna.

Su manejo y gobierno son sumamente fáciles.

Su arranque y alumbrado son eléctricos, los botones eléctricos de gobierno están precisamente en la columna de dirección, a un fácil alcance.

Aún más, este Overland tiene un equipo completo—no hay partes extra que comprar.

Su color pardo hace aumentar su belleza.

Vea Ud. este coche HOY. Viaje en él. Con gusto le daremos una demostración.

Ruedas altas, gomas 34 x 4

Magneto alta tensión.

P. A. HARDCASTLE
VICTORIA 1550 - Buenos Aires

DONADO & BROWN - Bahía Blanca

The Willys-Overland Company
Toledo, Ohio, E. U. A.

HOY VIERNES - Saldos y Retazos

Como de costumbre en este día ofrecemos verdaderas ocasiones y como fin de estación venderemos los últimos saldos de VESTIDOS, BLUSAS, TAPADOS de seda y tejidos en seda y algodón, que liquidaremos a precios nunca vistos

A $ 2.50	Liquidamos Batones que valfan $ 6.— y 4.80.	A $ 29.00	Liquidamos Trajes de seda fantasía, que valfan pesos 75.—
A $ 0.95	Liquidamos Blusas blancas y fantasía, que valfan $ 3.— y 4.—.	A $ 0.85 y 1.00	Liquidamos Voile de hilo, colores lisos y fantasía, doble ancho.
A $ 9.50	Liquidamos Blusas espumilla de seda en color y negras, que valfan pesos 22.— y 16.—.	A $ 0.35	Liquidamos muselinas estampadas, variedad de dibujos, ancho 100 centímetros.
A $ 15 y 18	Liquidamos Vestidos en voal de hilo, varios modelos, que valfan pesos 45.—, 35.— y 28.—.	A $ 0.95	Liquidamos Voales de hilo, estilo pompadour, ancho 100 centímetros.
A $ 10.00	Liquidamos Vestidos de lana fantasía que valfan pesos 35.—.	A $ 9.50	Liquidamos Polleras de lana, varios modelos.
A $ 19 y 25	Liquidamos Trajes sastre, de lana y en hilo, que valfan $ 45.—.	A $ 4.75	Liquidamos Corsés para señora, modernos.
A $ 25 y 35	Liquidamos Tapados de seda modernos, que valfan $ 65.— y 45.—.	A $ 1.95	Liquidamos Sábanas crea francesa, vainilladas.
A $ 29 y 45	Liquidamos Tapados etamina y forrados, que valfan $ 60.— y 40.—.	A $ 0.50	Liquidamos Fundas crea francesa, vainilladas.
A $ 2.50	Liquidamos 500 Blusas lencería, finas en blanco y colores.	A $ 6.50	Liquidamos Visos de seda para señora, varias formas.
		A $ 0.50 y 1.50	Liquidamos Pecheras y cuellos de lencería, finas.

HERNANDEZ Y Cnia — TIENDA LA IMPERIAL — VICTORIA Nº 802

Dr. JOSE DE LUCA
Profesor especialista en garganta, nariz y oído. Lunes, miércoles y viernes de 2 a 4. CANGALLO 1056. v31

Dr Nocetti
Enfermedades de los OJOS y ANTEOJOS MAIPU 535, de 1 a 4 v19m.

Dr. PACIFICO DIAZ
Especialista en enfermedades de la piel, del Hospital de Niños y del Militar, Bartolomé Mitre 1312, de 2 a 5 p. m. v10m.

Dr. BAFICO Especialista en piel, secretas y génito urinarias. Enfermedades de señoras. Ex director del Sanatorio de Señoras y médico de sala del Hospital Rawson.—TUCUMAN 719, de 2 a 7 p. m. v37m

ESTOMAGO
Intestinos, Hígado, Corazón, Pulmones
Dr. POLITI - Rayos X
Jefe de consultorio del Hosp. de Clínicas
Pueyrredón 865 Consultas de 2 a 5 p. m. Domingos 10 a 12 m. v28m.

Dr. IZZO ESPECIALISTA. Enfermedades de los pulmones y corazón. Nuevo tratamiento de la tuberculosis, anemia y vicios de la sangre. Revisación con los rayos X. VICTORIA 1462. De 9 a 11 a. m. y de 1 a 4 p. m. v3

SANATORIUM LAVALLE
Director: Dr. JOSE V. VARALLA
CALLE LAVALLE 1750-52
Pensiones de lujo y económicas. — Salas de operaciones modelo. — Servicio Médico permanente. — Los enfermos pueden ser operados por el médico de su confianza

Dr. RAFFO Sangre (anemia, Debilidad). Estómago (Dispepsia, colitis, estreñimiento). De 4 a 5 p.m. RIVADAVIA 1355

Dr. S. C. DEGIOVANANGELO
Especialista en nariz, garganta y oído. Sordera, nuevo tratamiento. Viamonte 1848, de 2 a 5, domingos de 9 a 11 a. m. v31

Secretas-Urinarias-Piel
Prof. FERULANO Dr. MALVICINO
Cura de la avariosis con aplicación del
606-914
TUCUMAN 606. De 8 a. m. a 10 p. m. v3mzo.

HEMORROIDES
Tratamiento radical sin operación cruenta. Doctor E. G. Figueroa. Enfermedades intestinales, estómago y abdominales. SANTA FE 1273. De 4 a 6 p. m. perm.

SECRETAS VIAS URINARIAS PIEL
Dr. R. CACERES, de los Hospitales Saint Louis y Cochin de París. Curaciones rápidas y sin dolor.
606-914-1116
Tratamiento por abonos, exámenes gratuitos por los rayos X. RIVADAVIA 1158. De 7 a 12 m. y de 2 a 7 p. m. v4

Oído, Nariz y Garganta
Dr. A. MARTINI, de los hospitales de Turín y Génova. Director del servicio de oído, nariz y garganta del Hospital Italiano. Consultas de 3 a 5 p. m. Alsina 1648. r26m

DEBILIDAD NERVIOSA
Parálisis, mareos, falta de vitalidad, neuralgias. Electricidad médica. Rayos X.—Dr. Torrenta. B. de Irigoyen 247, de 2 a 5

ASMA E INTERNAS
Tratamiento asma Met. Waldenburg. Rayos X. Lun., Miér., Viernes. Dr. F. J. Arrighi, Paraguay 977. 5 a 7 p. m. Unión Telefónica 5386, Juncal. v10

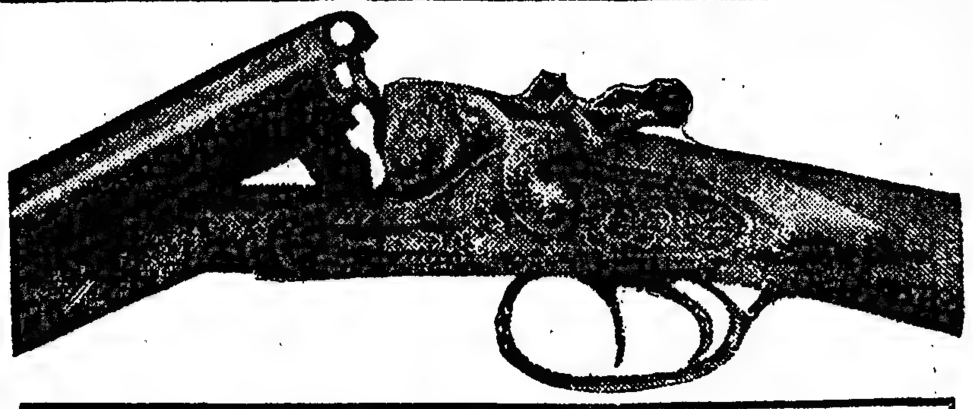

Carlos Rasetti

Casa importadora de armas, municiones y Cuchillería

FUNDADA EN 1857

LA CASA MAS ANTIGUA EN EL PAIS

Es la mejor garantía para quien quiera comprar armas y encontrar el más grande y variado surtido.

ESCOPETAS de las principales fábricas de: Francia, Bélgica e Inglaterra.

Fabricadas especialmente para la casa

RIFLES y CARABINAS de guerra y de stand, REVOLVERES y PISTOLAS automáticas, de todos los modelos y sistemas

Quien tenga que comprar un arma, pida precios por correo, y catálogo que se remite al interior.
Esta casa está en condiciones de vender SIN COMPETENCIA y CON TODAS LAS GARANTIAS.

526 - RIVADAVIA - 526
BUENOS AIRES

NOVIOS

NUESTRAS OFERTAS EXCEPCIONALES SON HOY DIA LAS DE MAYOR CONVENIENCIA

Dormitorio "LUIS XVI" 3 cuerpos "marqueterie" de caoba aplicaciones de bronce, lunas biseladas COMPLETO **$ 560**

Lorenzini y Peretti Bmé. MITRE 731 - 745 MAIPU 116

Recomendamos no dejéis de visitar esta exposición la más popular y grande de BUENOS AIRES, siendo la que instala las casas con más chic y la que las presupuesta a precios más bajos.

ENFERMEDADES NERVIOSAS
Dr. Sánchez Aizcorbe, director del Instituto de Fisioterapia, especialista en la curación radical de la Neurastenia, Epilepsia, Histeria, Neuralgias, Parálisis, Dispepsia nerviosa y debilidad general. Consultas de 7 a. m., a 7 p. m. Avda. de MAYO 1157. v6

J. EDELBERG
Dentista-cirujano. Dientes fijos sin paladar. Operaciones sin dolor. Bernardo de Irigoyen 909. v3mz

Dr. R. ENRIQUEZ Profesor de la Facultad. Jefe del servicio del H. Alvarez; nariz, garganta y oídos. Tratamiento de la sordera por reeducación auditiva. Talcahuano 727, 2 a 4.

ESTOMAGO E INTESTINOS
SE CURAN CON LOS
POLVOS CASTELLINO
Se venden en todas las farmacias

DR. O'FARRELL
Profesor de la Facultad y director de la Maternidad del Hospital Rawson. Atiende especialmente enfermedades de señoras. Todos los días de 3 a 5 p. m. S. Martín 637. v9m.

Dr. MATTA De la clínica de vías urinarias. Facultad de París. Jefe del servicio H. Militar. Riñón, Próstata, etc. Electrocoagulación de tumores vesicales. — LAVALLE 1312. De 2 a 4. v10

Secretas-Urinarias-Piel
Dr SARACENI
Especialista:
Cura rápida de enfermedades secretas. Curación de la avariosis con aplicación sin dolor del
606-914
De 8 a 11 a. m. y de 2 a 9 p. m. Corrientes 1777
v30

RIÑONES, VEJIGA, PROSTATA
URETRA y SECRETAS-Dr. Angel F. Ortiz, especialista del Hospital Fernández y de LA PRENSA. — Cangallo 1610, de 2 a 4 p. m.

Dr. M. KUTYN dentista norteamericano. CERRITO 67. Avisa haber combinado su consultorio con los de Nueva York atendidos por sus hermanos. Ultimos progresos. v20ab.

ENFERMEDADES DE LOS OJOS
ANTEOJOS y OPERACIONES
Dr. ANTONIO J. MANÈS
Jefe del servicio de oftalmología del Hospital Rawson. — SUIPACHA 29, de 2 a 5 p. m. — Un. Tel. 4503, Libertad. 19

Dr. Carlos Alberto Castaño
Jefe de clínica ginecológica de la Facultad de Medicina en el servicio del profesor Bazterrica. Médico del Hospital de Clínicas (sala 10). Especialista en enfermedades de señoras, vías urinarias y cirugía abdominal. Consultorio: PARAGUAY 727, de 2 a 5.

Fundada 1752

Cuando Quiera Vd. Píldoras, tome las de **Brandreth**

Puramente Vegetales.

No son genuinas si no están en cajas de lata.

Para el Estreñimiento Crónico.

Las Píldoras de BRANDRETH, purifican la sangre, activan la digestion, y limpian el estómago y los intestinos. Estimulan el hígado y arrojan del sistema la bilis y demás secreciones viciadas. Es una medicina que regula, purifica y fortalece el sistema.

Para el Estreñimiento, Biliosidad, Dolor de Cabeza, Vahidos, Aliento Fétido, Dolor de Estómago, Indigestion, Dispepsia, Mal del Higado, Ictericia, y los desarreglos que dimanan de la impureza de la sangre, no tienen igual.

DE VENTA EN LAS BOTICAS DEL MUNDO ENTERO. *B. Brandreth*

Fundada 1847.

Emplastos Porosos de Allcock

Remedio universal para dolores.

B. Brandreth Donde quiera que se sienta dolor aplíquese un emplasto.

Palacios Hnos.		
Novillos: 19 c|g.	C. Tejedor	$ 126.00
Terneros: 20 bue.	C. Casares	" 45.00
Rodríguez G.		
Vacas: 10 espec.	Ayacucho	$ 155.00
" 6 mest|g.	"	" 135.00
" 6 gordas	"	" 115.00
Terneros: 20 bue.	"	" 41.00
Ruiz, Baldassarre y Ca.		
Novillit: 17 m|g.	G. Pinto	$ 105.00
Vaquillon: 11 c.g.	"	" 86.00
Rodger G. A. y Ca.		
Vaquillon: 20 c|g.	Villegas	$ 82.50
" 27 buena|c.	"	" 60.00
Novillos: 20 m|g.	"	" 158.00
Salaberry y Bercetche		
Novillos: 20 reg.	Vecino	$ 170.00
" 1 mest|g.	Azul	" 161.00
Novillit: 7 m|g.	"	" 116.00
" 16 g. c|g.	"	" 97.50
Vaquillon: 4 m|esp.	"	" 125.00
" 15 g. c|g.	"	" 90.00
" 5 mest|g.	"	" 109.00
" 6 mest|g.	"	" 126.50
" 2 carne|g.	Rauch	" 68.00
" 3 buena|c.	"	" 48.50
" 6 carne|g.	"	" 83.00
" 14 buena|c.	"	" 66.00
Toruno: 3 espec.	Cañuelas	" 185.00
" 20 mest|g.	"	" 165.00
" 9 mest|g.	"	" 118.50
Vacas: 3 gordas	Luján	" 118.50
" 12 g. carne|g.	"	" 112.00
" 10 g. carne|g.	"	" 105.50
Novillit: 11 espec.	"	" 126.00
" 14 mest|g.	"	" 113.50
" 11 buena|c.	Matanzas	" 70.00
" 15 g. carne|g.	"	" 96.50
Novillos: 4 m|g.	"	" 140.00
Terneros: 10 bue.	Tandil	" 44.50
" 15 buenos	"	" 40.00
" 16 buenos	"	" 40.50
" 16 regular.	"	" 36.50
Novillos: 1 m|g.	"	" 149.00
" 2 mest|g.	"	" 145.50
" 21 g. carne|g.	"	" 125.50
Terneros: 3 reg.	Rauch	" 26.50
" 5 buenos	"	" 41.50
" 5 buenos	"	" 42.50
" 9 regular.	"	" 52.50
Vacas: 3 gordas	"	" 116.50
" 1 espec.	"	" 156.00
" 5 carne|g.	"	" 94.00
" 2 mest|g.	"	" 129.00
Vaquillon: 1 esp.	"	" 120.00
" 3 g. carne|g.	Río IV	" 96.00
Vacas: 3 g. c|g.	"	" 107.00
" 6 mest|g.	"	" 130.50
Novillit: 20 espec.	Rivadavia	$ 133.50
" 20 espec.	"	" 123.50
Urtasun M. e hijo		
Novillos: 1 m|g.	Rauch	$ 140.00
" 20 carne|g.	"	" 118.00
Novillit: 33 c|g.	"	" 85.00
Terneros: 4 bue.	"	" 56.00
Vaquillon: 1 g. c|g.	"	" 95.00
Vélaz A. y Ca.		
Torunos: 2 mest|g.	G. Pico	$ 170.00
" 1 g. carne|g.	"	" 130.00
Vacas: 4 mest|g.	"	" 145.00
" 11 gordas	"	" 123.00
Terneros: 30 reg.	Rivadavia	" 40.00
" 12 regular.	"	" 32.00
" 10 regular.	"	" 28.60
" 20 regular.	"	" 20.00

Compra de los frigoríficos: Sansinena 553 animales, La Blanca 745, Swift 287, El Argentino 110, El Armour 244.—Total 1.839 animales.

Matanza — Novillos, vacas y terneros, 861; reses inutilizadas, 7.

Animales porcinos

Entraron 1.471 animales.

Ventas de ayer

Salaberry y Bercetche, de Viamonte 20, a $ 0.46 el kilo, id. de Lincoln 58, a 0.37, id. de Córdoba 20, a 0.49; De L. Fagés Hnos., de Viamonte 20, a 0.59, id. de Navarro 20, a 0.58, id. de Santa Fe 21, a 0.52, id. de Mercedes 20, a 0.48, id. de Bragado 50, a 0.45 id. de Matanza 6, a 0.40; Unzué, Alzaga y Cía., de C. Tejedor 20, a 0.44; S. Calmi y Cía., de Chascomús 36, a 0.30; Tabacco Hnos., de Alberti 50, a 0.56; T. Devoto y Cía., de Navarro 26, a 0.48, id. de id 24, a 0.49, id. de 25 de Mayo 20, a 0.39; P. y A. Lanusse, de Santa Fe 32, a 0.49, id. de 9 de Julio 20, a 0.49, id. de M. Chiquita 20, a 0.58; J. Aphece, de 9 de Julio 20, a 0.60; M. de Hoz, de E. Ríos 89, a 0.30; Mihura Hnos., de Calderón 15, a 2.30 cada uno; P. Córdoba e hijo, de G. Pintos 20, a 0.40; Puiggros y Cía., de C. Suárez 59, a 0.56; C. de Hacendados, de Alsina 60, a 0.53; G. y Rodríguez, de Barcalari 50, a 0.59, id. de Arenales 24, a 0.55, id. de id 52, a 0.50, id. de G. López 53, a 0.52; Accame y Beilini de Larraudé 58, a 0.38, id. de Bragado 20, a 0.44, id. de id 20, a 0.42, id. de G. Viamonte 41, a 0.37, id. de id 20, a 5.

MERCADO DE MATANZA

(Estación Tablada)

Entraron ayer en este mercado 85 vagones con 8.489 animales lanares.

Ventas de ayer

Bargo, Lascurain y Etchegaray		
100 ovejas	Cacharí	$ 13.50
108 ovejas	"	" 13.20
107 capones	La Colina	" 15.60
Chapar J. y Ca.		
22 capones	Timote	$ 15.30
76 ovejas	"	" 19.00
252 ovejas	"	" 15.00
Dodds y Ramsay		
140 capones	Villa	$ 14.60
Devoto T. y Ca.		
399 borregos	S. Ambrosio	$ 6.40
130 borregos	"	" 6.80
28 borregos	"	" 6.80
27 capones	"	" 13.00
Delfino Hnos.		
123 borregos	Frisia	$ 9.00
230 capones	Pringles	" 18.30
Goñi I. e hijo		
199 ovejas	De la Canal	$ 16.20
Gioja y Etchart		
120 corderos	Lavalle	$ 10.30
Iraizoz M. Sucesión		
170 ovejas	Cangallo	$ 14.70
30 ovejas	"	" 14.70
La C. de Hacendados		
60 capones	Crotto	$ 20.50
338 capones	"	" 17.50
Lanús F. y A. E.		
26 ovejas	Rigles	$ 16.50
231 borregos	"	" 8.70
182 borregos	"	" 9.80
11 capones	"	" 14.60
42 borregos	"	" 8.50
Lizarralde Hnos.		
57 ovejas	Melo	$ 14.70
215 borregos	"	" 10.90
58 borregos	"	" 9.00
Lalor Juan		
172 capones	Rauch	$ 16.20
35 ovejas	"	" 15.50
20 capones	B. Gould	" 11.00
60 borregos	"	" 8.50
137 borregos	"	" 8.00
Mantel y Ca.		
80 capones	Fair	$ 16.00
Méndez Hnos. y Ca.		
89 capones	T. Lauquen	$ 16.50
30 capones	"	" 20.50
46 capones	"	" 17.50
23 ovejas	"	" 15.20
Mihura Hnos.		
37 capones	E. Ríos	$ 11.00
54 ovejas	"	" 11.00
39 borregos	"	" 8.90
19 ovejas	"	" 13.90
Oscamou y Ca.		
91 ovejas	Victoria	$ 15.80
19 ovejas	"	" 11.10
100 borregos	"	" 9.70
61 ovejas	"	" 17.20
Otaegui M. y Ca.		
100 capones	Rauch	$ 16.50
Palacios Hnos.		
22 ovejas	Crotto	$ 13.90
89 borregos	"	" 10.50
120 borregos	"	" 7.50
Rubín Cesáreo, Zubiaurre y Cía.		
50 capones	Labardén	$ 18.50
147 capones	"	" 16.50
155 capones	S. Ignacio	" 13.20
50 ovejas	"	" 12.50
Salaberry y Bercetche		
21 capones	Armas	$ 20.00
79 capones	"	" 18.00
78 capones	"	" 16.50
10 capones	"	" 13.50
12 ovejas	"	" 16.50
26 capones	Maipú	" 18.50
198 capones	"	" 17.00
41 ovejas	"	" 18.00
56 ovejas	"	" 16.00
51 capones	Parravicini	" 14.20
180 borregos	"	" 10.00
186 capones	Maipú	" 16.30
14 capones	"	" 18.50
150 capones	Banderaló	" 8.40
227 borregos	Armas	" 9.00
242 borregos	"	" 9.00
169 borregos	"	" 8.40
Urtasun M. e hijo		
98 borregos	Rauch	$ 9.70
32 borregos	"	" 8.60
Videla Hnos. y Ca.		
300 ovejas	Saavedra	$ 8.00
100 ovejas	"	" 8.00
Vélaz A. y Ca.		
165 capones	Vivoratá	$ 17.00
25 capones	"	" 18.50
200 capones	Azul	" 17.00
200 capones	"	" 18.00

Compra de los frigoríficos: Mataderos 3.360 animales, Sansinena 974, La Blanca 118, La Plata 250, El Armour 1.368, Nelson 1.237, El Argentino 709, The American 711.—Total: 8.827 animales.

VENTA DE GANADOS

CASARES Hnos. y DIEHL

Realizaron el 27 del mes próximo pasado en Los Toldos el remate de las haciendas de la sucesión de Norberto Quirno Costa, obteniendo los precios siguientes:

Vacas secas, a $ 80; vacas al corte, de 45.50 a 70; vaquillonas de 1 y 1|2 años, de 51 a 70; id de 1 año, de 39 a 50; novillitos de 1 y 1|2 años, de 61 a 75.50; torunos, a 121.

Importa esta venta, $ 83.581.

—Ayer, en el patio de su casa central: 18 cerdos Berkshire, Duroc Jersey y Tamworth, de 25 a 100 pesos cada uno, término medio 60 pesos; 7 carneros Lincoln, a campo, dos dientes, procedentes de La Unión, del señor Juan C. Etcheverry, de $ 80 a 90, término medio $ 87.

Suman en conjunto estas ventas, pesos 85.271.

PUERTO DE SAN FERNANDO

El movimiento en este puerto en los días 26, 27 y 28 último fué de 19 embarcaciones menores y 10 mayores, procedentes de las islas, conduciendo los productos siguientes:

259.000 kilos madera álamo para aserradero, 95.000 id id sauce, 20.000 id leña, 4.000 id junco, 700 canastos fruta, 60 bolsas cebolla.

Precios corrientes por mayor en plaza: leña de sauce en astillas, clase buena, pesos 3.50 arriba la carrada; id de sauce en atados, pesos 2.20 arriba la carrada; mimbre amarillo, pelado, clase buena, pesos 2.50 arriba los 10 kilos, mimbre negro pelado, pesos 2.30 arriba los 10 kilos; id negro, con cáscara, 0.40 arriba los 10 kilos, palos sauce para horno, de 45 a 50 pesos el vagón chico; madera sauce para tornería, de 4 a 5 pulgadas, a 0.50 el metro; ramas de sauce, clase superior, de 9 a 10 pesos el millar; yugos para arado, a 0.50 cada uno; mazos paja, clase superior, a pesos 6 el ciento; canastos de mimbre blanco, de cuartilla, para maíz, a 11 pesos la docena; id de cuartilla y media, para id, a 14 pesos la docena; id id de dos cuartillas, para id, a 18 pesos la docena; id negro, clase chica, para uva, a pesos 1.10 cada uno; id mimbre negro para fruta, a 1.25 cada uno; canastos de mimbre negro, para maíz, de cuartilla y media, a 10 pesos la docena; id de dos cuartillas, a 13 pesos la docena; juncos, de 18 a 20 centavos el mazo.

NAVEGACION MARITIMA Y FLUVIAL

VAPORES ESPERADOS EN MARZO

Nombre	Bandera	Fecha	Procedencia
x Vasari	inglesa	2	Nueva York
x Argentino	argentina	3	Punta Arenas
A. Accame	italiana	5	Génova
x Ceylan	francesa	6	Havre
x Liger	francesa	7	Burdeos
x León XIII	española	9	Bilbao
R. de la Plata	noruega	10	Ardrossan
American	n'americana	10	Nueva York
x Araguaya	inglesa	10	Liverpool
x Vestris	inglesa	14	Nueva York

VAPORES A SALIR EN MARZO

Nombre	Bandera	Fecha	Destino
x I. I. de Borbón	española	2	Barcelona
Atlántico	argentina	2	P. Arenas
A. Troude	francesa	3	Havre
x Crofton Hall	n'americana	3	Nueva York
x H. Pride	inglesa	4	Londres
August	noruega	4	N. York
x Ravenna	italiana	4	Génova
Brittany	inglesa	5	Liverpool
x Pensylvanian	n'americana	5	Nueva York
Estrella	noruega	6	Christiania
x Ppe. di Udine	italiana	6	Génova
A. S. Lamorna	francesa	7	Havre
Manchester Citi	inglesa	7	Liverpool
x Panaman	n'americana	10	Nueva York
x Pte. Quintana	argentina	10	Pto. del Sur
Monmouthshire	inglesa	11	Brasil

x Indica los vapores correos.

ADVERTENCIA

Esta lista de vapores no es completa; faltan en ella muchos vapores, particularmente los de bandera inglesa y holandesa, porque los agentes no tienen informaciones precisas del movimiento de sus buques y los que las reciben las reservan y se niegan a darlas a la publicidad. Algunos de ellos han extremado esas medidas, ordenando a sus empleados que no informen ni del movimiento de sus vapores dentro del puerto de la capital.

ALTURA DE LA MAREA

A las 6 a. m., 25.10 pies; a las 8, 27.6; a las 10, 27.10; a las 12, 28.2; a las 2, 27.2; a las 4, 26.2, y a las 6, 25.6. Cinco pies más en el canal Norte. Viento SO., O., NNO. y NE.

VAPORES FLUVIALES

Se esperan hoy: Formosa, de Asunción; Cabo Santa María y Ciudad de Buenos Aires, de Montevideo.

Salen hoy: Ciudad de Buenos Aires y Cabo Santa María (10 p. m.), para Montevideo.

ALTURA DE LOS RIOS

Según los partes oficiales, las alturas de los ríos fueron ayer las siguientes:

Uruguay: 0.42 m. en Barra Concepción; 0.95 en Santo Tomé; 0.51 en Alvear; 0.58 en La Cruz; 0.49 en Yapeyú; 0.45 en Paso de los Libres; 0.32 en M. Caseros; 0.48 en Concordia; 1.02 en Gualeguaychú; 0.80 en Uruguay, y 0.9 en Colón.

Paraná: 3.66 m. en Corrientes; 2.37 en Posadas; 2.46 en Itá Ibaté, y 1.82 en Ituzaingó.

Neuquén: 1.62 en Neuquén y 1.39 en P. de los Indios.

Limay: 2.29 en Paso del Limay y 1.66 en Bariloche.

Negro: 1.25 en Choele Choel.

LLEGADA A LA RADA

Vapor noruego Salónica, de Norfolk, con carbón, a Acosta y Cía.

Movimiento del puerto de la capital

Ayer descargaron 15 vapores y cargaron 24.

GIROS OTORGADOS — Vapor Highland Laddie, dique 4, sección 4.a, a descargar; Aracaty, dock Sur, a embarcar; P. Rock y P. Field, Boca, frente a la calle Brandsen, a cargar; Brittany, dársena Norte, fondeado, a embarcar; M. Salaberry, Barracas, frente a Sansinena, a descargar; Vera, Boca, frente a la calle Palos, a cargar; Italia, dique 1, parte, Este, a reparaciones; Sarita R., Boca, sección removido, a cargar; Linda Sarita, Boca, sección removido, a cargar; Juan B. Davide, Boca, frente a la barraca Hasenclever, a cargar; Pana-

AZUCAR

y todos los artículos de consumo necesarios para su hogar, se los ofrecemos en condiciones excepcionalmente ventajosas, tanto en lo que se refiere a calidad como a precios.

Si Vd. no es nuestro cliente, apártese este mes de su costumbre y háganos un pedido a título de ensayo. El bastará para demostrarle la conveniencia de efectuar todas sus compras en nuestra casa.

Tenemos a su disposición un catálogo cuyas 120 páginas, profusamente ilustradas, constituyen una verdadera lección de economía doméstica. Se lo remitiremos a su pedido.

COMESTIBLES

- AZUCAR Refinería Argentina, en pancitos, cajón de 10 kilos, $ 5.70
- YERBA PARAGUAYA «Olimpia» lata de 1 kilo ... $ 1.— cilindro de 5 kilos ... » 3.90 » » 10 » ... » 7.50
- CAFE MEZCLA, "Cabaret", calidad superior kilo ... $ 1.70
- CAFÉ MEZCLA "Cooperativa", extra, kilo ... $ 2.—
- TE "ECONOMIC", paquete de 1 libra ... $ 1.90
- TE "500" COOPERATIVA, extra, paquete de 1 libra ... $ 2.30
- SARDINAS FRANCESAS, al aceite, extra 1/4 lata ... $ 0.50
- ATÚN FRANCES, extra, lata de 1/8 ... $ 0.40
- ATÚN FRANCES, extra, lata de 1/4 ... $ 0.70
- PETIT POIS «Moyens» lata $ 0.40
- ACEITUNAS MANZANILLA, frasco 1/2 kilo ... $ 0.85
- SOPAS CONCENTRADAS «Prevet», pastilla ... $ 0.05
- SOPAS PREPARADAS «Escoffier» surtido, lata ... $ 0.60
- JALEA DE MEMBRILLO, especial, lata ... $ 0.45
- DULCE DE MEMBRILLO «Tigre», lata de 1 kilo ... $ 0.80
- FIDEO DE SEMOLA, blancos, caja de 5 kilos surtidos $ 2.90
- FIDEOS DE SEMOLA, amarillos, caja de 5 kilos surtidos $ 3.30
- FIDEOS ESPECIALES, amarillos cajón de 10 kilos ... $ 4.—
- FIDEOS ESPECIALES amarillos cajon de 10 kilos ... $ 4.50
- JABON AMARILLO especial, los 10 kilos ... $ 2.95

- AZUCAR Refinería Argentina, pilé kilo $ 0.58
- NUECES CHILENAS, espec. k. $ 0.75
- PASAS «SULTANA», calidad superior ... kilo $ 1.50
- PASAS «MÁLAGA» especiales, $ 1.70
- PASAS SAN JUAN, especiales, $ 0.85
- DÁTILES MUSCADOS, extra, el kilo ... $ 1.80

MENAJE

- MESAS de madera para cocina, 1 x 0.60, patas torneadas ... $ 4.50
- BANCOS de madera para cocina, patas torn... $ 0.80
- BALANZA «Columbia» hasta 10 kilos, para familias ... $ 4.85
- TABLAS planchadora, forradas y con pie ... $ 9.40
- ESCURRIDERA madera, forma caballete, para 12 platos ... $ 1.20
- SIELA escalera, muy práctica ... $ 4.50
- BATIDORES para huevos «Dower», prácticos .. $ 0.25
- JABONERAS enlozado, blanco para colgar de la pared ... $ 0.70
- VASOS de vidrio moldeados para vino doc. ... $ 1.45
- Agua "Buhler" para limpiar metales de todas clases, botella ... $ 0.65
- JUEGOS agua seruida, enlozado decorado, compuesto por: 1 lavapié, 1 balde y 1 jarra ... $ 16.80
- CEPILLOS para uñas 0.15 y 0.10
- "LUX" Jabón en escamas para lavado de sedas, encajes, lanas, etc., paq. .. $ 0.25
- SAPOLIO MORGAN'S, jabón para pulir metales, limpieza de mármoles, pisos, baterías cocina, pan 0.25
- PAPEL higiénico "El Indispensable" para caja automática, paq. ... $ 0.35

- AZUCAR refinada molida, extra blanca, el kilo ... $ 0.52
- MEZCLA DE FRUTAS SECAS, el kilo ... $ 1.10
- EXTRACTO DE MALTA «PALERMO» cajón de 24 bot. $ 12.—
- AGUA MINERAL «VILLA ALBERTINA», la mejor, bot. $ 0.65 docena ... » 7.20 cajón 36 botellas ... » 21.50
- ARROZ CAROLINA SUBLIME, 0000 ... $ 0.55
- ARROZ GIGANTE SPECIALISSIMO, bolsa de 5 kls. $ 2.90
- ARROZ GIGANTE SPECIALISSIMO, bolsa de 10 ks. $ 5.60
- POROTOS MANTECA especiales ... kilo $ 0.35
- ARVEJAS CHILENAS especiales el kilo ... $ 0.50
- HARINA DE TRIGO EXTRA-00, bolsita de 1 kilo ... $ 0.30
- SÉMOLA ESPECIAL, kilo ... $ 0.35
- HARINA DE LEGUMBRES: porotos, arvejas, lentejas, habas, garbanzos, etc., kilo $ 1.—
- HONGOS ESPECIALES, paq. $ 1.60
- ACEITE DE LUCA, extra, «Olimpia», lata 2 kilos .. $ 3.10
- ACEITE COCINA, lata 1 k. $ 1.25 » » » 2 1/2 » 3.10 » » » 5 » » 6.—
- GRASA VEGETAL COCOSSE, la mejor, lata de 1 kilo ... $ 1.50
- VINO RESERVA "Cabernet" docena de botellas 3/4 .. $ 4.90
- VINO DE OPORTO MINDELLO exquisito, botella ... $ 1.50
- VINO MARSALA "Aula y Virgilio", botella ... $ 1.20

GRANDES ALMACENES
LA COOPERATIVA NACIONAL DE CONSUMOS
SUIPACHA 269 SARMIENTO 872

Señora:
PERMITANOS ACONSEJARLE
que use el Extracto de Babbitt, producto norteamericano, que no tiene similar para el lavado y conservación de ropas, pisos, puertas, platos, baterías de cocina y demás enseres de la casa.
Tiempo y dinero ahorrará usted si lo emplea

Exíjalo a su almacenero y no acepte sustituto.

No daña en absoluto los esmaltes, numerosos certificados lo atestiguan. Se vende en los almacenes, bazares y ferreterías.

PRECIO: $ 0.25 EL PAQUETE
Importadores BOUCAU HNOS.
1321 Rivadavia - Bs. Aires

SECRETAS — 10 $ SEMANA 30 $ POR MES supuraciones crónicas, úlceras, avariosis, 606 y 914. De 8 a 1 p. m., horas especiales. — MONTEVIDEO 266.

TODAS LAS HERNIAS se reducen radicalmente y rápidamente con "EL NUEVO SANGLUM ELASTICO" patentado. Resultados positivos, sin molestias, en ambos sexos y a toda edad. FAJAS contra la obesidad, riñón móvil, etc. Medias elásticas y demás aparatos ortopédicos. Instituto WAL - 619 Corrientes 619

DR. ELIZALDE Especialista en vías urinarias, Jefe de clínica del servicio de las enfermedades del riñón, próstata, vejiga, etc., en el Hospital San Roque. Consultas de 2 a 6. PARAGUAY 987, U. T. 5810, Juncal. v5m

TUBERCULOSIS catarros, pleuresías, asma, el suero SUN las cura. Dr ESCOBAR, México 1426, de 3 a 5. v5

ANTES DE MANDAR HACER EL ANÁLISIS ORDENADO POR SU MÉDICO
Tenga Vd. en cuenta:
1.° Cuál es la casa que mayor seguridad le ofrece.
2.° Cuál es la casa que le cobrará menos
Al tomar una decisión piense que nuestra casa garante todos los trabajos que ejecuta
Piense que nuestro nombre y nuestra seriedad le responden
Pida nuestro catálogo especial de análisis; en él encontrará ya tarifado cualquier trabajo a menor precio que en otras oficinas; verá usted que nuestros precios no son antojadizos, sino son iguales para todos.
Farmacia FRANCO-INGLESA
581 - Sarmiento - 587

HOY VIERNES

Ofrecemos en todos los departamentos de nuestra casa, un sinnúmero de oportunidades excepcionales. Visítenos y comprenderá que **NUESTROS VIERNES** representan una positiva economía para usted.

- BATISTAS pintadas, variedad de dibujos modernos, el metro, a. $ 0.35
- VOILES de hilo; tejido muy bueno, lavable, surtido de colores, ancho 100 ctms., el metro, $ 0.95
- CREPES bordados, preciosos gustos, ancho 110 centímetros, el metro a. $ 1.40
- BRINES y batistas de puro hilo, lisos y de fantasía; ancho 120 y 100 ctms., el metro, a. $ 1.40
- RIQUISIMOS taffetas Bengalí de pura seda en colores, ancho 100 ctms., el metro, a. $ 4.90
- TAFFETAS "Changeant", diversas combinaciones de color, ancho 100 ctms., el metro, a $ 3.90
- CREPE de Chine, muy rica clase, inmenso surtido de colores, ancho 110 centímetros, el metro, a pesos $ 4.50
- SATIN duchesse de pura seda, en colores, ancho 90 ctms., el metro, a. $ 2.90
- LIBERTY tramé, lavable; gran variedad de tonos modernos, ancho 50 centímetros, el metro, a pesos $ 1.20
- TAPADOS extranjeros, confeccionados en taffetas, charmeuse y faille de seda, negros. De $ 120.— y $ 100.—, rebajados a pesos 60.—, pesos 50.— y. $ 45.00
- TAPADOS de etamina negra, ricamente forrados en paillette. De $ 95.—, rebajados, a $ 25.00
- TRAJES tailleur, modelos modernos; hechos en sargas, colores varios, gran reclame, a $ 35.00
- VESTIDOS de voile y crépe de hilo, en colores claros, diversos modelos, a. $ 12.50
- SAQUITOS de lana, a rayas, combinaciones de gran moda. De pesos 25.—, rebajados, a $ 15.80
- VISOS de rico liberty tramé, y otros de Jersey y charmeuse pura seda, a. $ 7.50
- BLUSAS de batista de hilo y de crépe bordado. De $ 10.— y pesos 14.—, rebajadas, a. $ 4.50
- FANTASIAS para sombreros, desde $ 0.25
- SOMBREROS adornados, diversos modelos, desde $ 4.80
- FORMAS de sombreros, en paja de varias clases, desde $ 1.25
- MEDIAS negras, muy buena calidad, a $ 0.95 y $ 0.65

RETAZOS de sedas, lanas, puntillas y cintas, a precios asombrosamente baratos.

TIENDA "SAN MARTIN" 668 VICTORIA 676

DOCTOR CANTARELL Especialista en Piel, Secretas, Vías urinarias. Cura garantida de la debilidad vital y esterilidad, de 2 a 6 LAVALLE 910.

CURA RADICAL ASMA - OBESIDAD Enfermedades de los bronquios y pulmones. — Dr. LETTIERI. — Suipacha 612. — De 3 a 6.

Dr. Ibáñez Puiggari Enfermedades de los OJOS, Anteojos, etc. Oculista del Hospital Oftalmológico "Santa Lucía". Maipú 208, de 2 a 5 p. m.

Dr. DODDS Oculista del Hospital de Clínicas Enfermedades de los OJOS y ANTEOJOS MAIPU 794, de 2 a 6 p. m. v19m.

Dr. Enrique Castaño Médico del servicio de génito-urinarias del Hospital San Roque. Especialista en enfermedades del riñón, vejiga, próstata, etc. y afecciones específicas. Tratamiento de los tumores vesicales por electrocoagulación. Consultas de 4 a 7 p. m. - TUCUMAN 830. perm.

Dr. RAPOPORT ESPECIALISTA. CURACION DE LA AVARIOSIS CON 606 — 914 COMISIONADO A EUROPA PARA ESTUDIARLO SECRETAS, PIEL Y URINARIAS CORRIENTES 2070, de 9 a 4. Obreros de 6 a 8 p.m v9

Dr. BASAVILBASO Garganta, Nariz y Oídos; del servicio de la especialidad del Hospital de Clínicas. Ex jefe de clínica de la Facultad. SARMIENTO 1763; de 2 a 4 p. m.

SOCIEDAD HIPOTECARIA **BELGA-AMERICANA** Banco Hipotecario Franco-Argentino 226 - Bartolomé Mitre - 226 Hace préstamos hipotecarios en oro sobre propiedades en la capital federal y sobre establecimientos de campo, a largos plazos y sin límite en la cantidad.

MEDICO DENTISTA LAVALLE 959 8 a 6 p.m. ESTRACCION SIN DOLOR $ 5.— v1m

DR. GALLO. Cirugía, partos y enfermedades de señoras. Rayos X y 914. De 3 a 6 p. m., Avda. de Mayo 1130. U. T. 3668 Lib. y 109 Barracas.

Blanco y Lencería

Nuestra actual exposición especial **BLANCO y LENCERIA** continúa ofreciendo, en condiciones de EXCEPCIONAL MODICIDAD EN LOS PRECIOS, insuperables surtidos de ARTICULOS BLANCOS; Géneros de hilo; mantelería, ropa de cama; Corsés; Lencería, Jayettes y Camisería para hombres y niños.

Lencería para señoras

- CAMISA en tela buena clase, festoneada y vainillada a pesos 0.95
- CAMISA en buena tela, adornada con graciosa guarda de vainillas, a $ 1.20
- CAMISA en buena tela, festoneada y con bonitos motivos bordados a mano, a $ 1.50
- CALZON en buena tela con volado de brodería a $ 0.95
- CALZON en buena tela, adornado con volado de brodería y pasacinta, a $ 1.20
- CORPIÑO en buena tela, con vainillas, a $ 0.75
- CORPIÑOS en tela fuerte, para ajustar, con brodería, a $ 0.95
- CAMISONES en bramante, con cinta pasada a $ 1.25
- CAMISONES en buena tela, vainillados, a $ 1.95
- ENAGUA en buena tela, con amplio volado de brodería, a $ 1.75
- COMBINACION-ENAGUA en bramante, festoneada y vainillada, a $ 1.95

39

- N. 39—CAMISA en buena tela, vainillada y bordada, a pesos $ 1.50
- El calzón haciendo juego, a $ 1.50
- El corpiño, haciendo juego, a $ 1.25
- El camisón haciendo juego, a $ 2.50
- El juego completo a $ 6.75

Vendemos las piezas sueltas de todos nuestros juegos de lencería

Lencería para niñas

No. 34—ENAGUA de tela especial con volado de alforcitas y brodería. Para niñas

Años:	1-2-3	4-5	6-7	8-9	10
$	0.65	0.80	1.—	1.25	1.40

- ENAGUA en rico bramante, volado amplio con alforcitas y festón formando ondas. Para niñas de 12 a 15 años, a $ 1.95
- COMBINACION de bramante, buena clase, con dos volados de alforcitas, y brodería. Para niñas de 12 a 15 años, a $ 2.75

Lencería para bebés

- CAMISETAS de rico nansouk, con puntilla valenciana. — Talles 1, 2, 3, a $ 0.45
- BATITAS de bombasí, liso, todo festoneado y vainillado. — Talles: 1, 2 y 3, a $ 0.65
- BABERO de bombasí labrado, todo festoneado, a $ 0.25
- PAÑALES de madapolán francés, a $ 0.35
- BOMBACHITA de bramante con festón y vainilla. — Talles: 1, 2, 3, a $ 0.55

No. 24—CAMISA en bramante lavado, con alforcitas, tira bordada y vainilla.

Años:	2-3	4-5	6-7	8-9	10-11	12-13	14-15
$	0.35	0.45	0.65	0.75	0.85	0.95	1.10

CALZON haciendo juego al mismo precio que la camisa.

Años:	2-3	4-5	6-7	8-9	10-11	12-13-14-15
$	0.95	1.15	1.35	1.55	1.75	1.95

Ropa de cama, de mesa y géneros blancos

- No. 103, B.—FUNDAS de madapolán, con vainilla palito. Para 2 plaza, 90 ctms. $ 0.50
- Para 1 plaza, 90 ctms. $ 0.60
- Para 1 plaza, 90 ctms, 2 bocas $ 0.80
- Para camera, 135 ctms. $ 0.95
- Cuadrados 65x65 ... SABANAS uso doméstico, clase superior, con vainilla palito, 255 B. Para una plaza, 140x250, a. $ 1.90 / 2.75
- Para 1 plaza 162x250 $ 3.50
- Para cama camera 206x270
- JUEGOS de mantel y servilletas, de hilo adamascado, para mesa. Mantel 160x160, 6 servilletas 60x60. El juego, a $ 5.90
- 160x200, con 6 servilletas $ 6.90
- 160x250, con 12 servilletas $ 10.90
- 160x300, con 12 servilletas $ 11.90
- SERVILLETAS para mesa, hilo, tamaño 60x60. La docena, a. $ 3.90
- REPASADORES clase especial, a cuadros azul o punzó. Tamaño: 65x65. La docena a 2.80
- USO DOMESTICO, calidad especial, para sábanas, ancho 130 ctms. El metro. $ 0.75
- ALEMANESCO para manteles, ancho 140 ctms., calidad especial. El metro. $ 0.95
- SOBRECAMA de guipure bordado, clase extrafina, para 1 plaza. $ 2.50
- CAMA CAMERA a $ 3.75
- BRAMANTES especiales la pieza de 20 yardas, a $ 7.90, 6.25 y $ 4.95

DELANTALES — BLUSAS

- RICO DELANTAL con peto y hombreras, en rico bramante, muy bien adornado con fina brodería y alforcitas. $ 1.75
- DELANTAL SIN PETO en tela de muy buena calidad, adornado alrededor con tira bordada, varios gustos, a. $ 0.75
- BLUSA BLANCA en etamina de algodón adornado con entredós y puntillas, a $ 1.90
- BLUSA BLANCA en linón, delantera enteramente bordada, a. $ 2.50

"METEOR", corsé de fabricación francesa, de la renombrada marca "C. P. A LA SIRENA", confeccionado en rico coutil o batista, colores: rosa, celeste, crudo o blanco muy bien emballenado. Del 54 al 76. Precio de ocasión, a $ 6.90

CORSE "MARGIANNE", de corte moderno, muy largo de caderas, confeccionado en género trasparente, colores lisos: blanco, rosa o celeste. 52 al 80. $ 7.90

Corsé "HELYA", en buen coutil liso, forma muy nueva; colores: blanco, rosa, crudo o celeste. Talles: del 54 al 76, a $ 9.50

Camisería para caballeros

- No. 1—CAMISAS BLANCAS, vistas de hilo, pechera lisa, cuerpo de tela especial. Sin puños. Ns 34 al 46, $ 2.50. Con puños, a $ 2.70
- No. 2—CAMISAS BLANCAS, pechera a tablitas, vistas de hilo, cuerpo especial. Sin puños. Núms. 34 al 46, $ 2.60. Con puños, a $ 2.80
- No. 3.—CAMISAS BLANCAS, pechera corta a tablas, vistas de hilo, cuerpo fino. Sin puños. Nos. 34 al 46, $ 2.95. Con puños, a $ 3.25
- No. 8.—CAMISONES BLANCOS con aplicaciones de color, en tela especial, confección fina, cuello doblado. Ns. 36 al 50 (en núms. pares) a $ 2.90
- No 12—CALZONCILLOS largos, confeccionados en dril asargado, artículo de muy buen resultado, medidas de cintura: 72 a 113 c/m, a $ 2.40

Camisería para niños

- CAMISAS BLANCAS, pechera a tablas, vistas de hilo, cuerpo de tela especial. Números 28 al 35, con puños, a $ 2.25
- CAMISA INFANTIL, negligé, en tela blanca, especial, muy práctica para usar con trajecitos marinera o cazadora, para 2 a 12 años a $ 1.40
- CAMISONES BLANCOS, con cuello doblado, adornados con aplicaciones de color, tela especial, de buen resultado. Nos. 26 al 35 a $ 2.25
- CALZONCILLOS CORTOS, en buena tela asargada, resultado especial, tamaño para 2 a 14 años, a $ 1.35
- CUELLOS para hombres y niños; de puro hilo, surtido completo en formas y medidas, a pesos $ 0.55
- PUÑOS de hilo, a. $ 0.75

A LA CIUDAD DE MEXICO
Florida y Sarmiento-Bs Aires

man, dique 1, parte Este, a cargar; Ravenna, dársena Norte, sección 3.a, a embarcar; Edimburgo, Boca, sección removido, a cargar; P. di Udine, dársena Norte, sección 1.a, a embarcar; M. S. Valiente, Barracas, frente a C. Brothers, a cargar; Salónica, dock Sur, a descargar.

ENTRADAS: Vapor inglés Highland Brigade, en el dock Sur, a cargar; id argentino El Zárate, de Zárate, con carga, en el dock Sur.

SALIDAS: Vapor argentino Reformer, para Campana, a cargar; fragata escuela argentina Presidente Sarmiento, para la rada, con carga.

SITUACION DE LOS VAPORES CORREOS

Araguaya, inglés, en viaje para ésta.
Amazón, inglés, salió el 8 de febrero de ésta.
Byrón, inglés, salió el 25 de febrero con destino a Nueva York.
Cavour, italiano, salió el 28 de febrero de Génova.
Catalina, español, llegó el 24 de febrero a Barcelona.
Demerara, inglés, salió el 10 de febrero de La Plata.
Desedo, inglés, en viaje para ésta.
Drina, inglés, en Londres.
Frisia, holandés, en la dársena Norte.
Garibaldi, italiano, salió el 3 de febrero de ésta.
Hollandia, holandés, en Vigo.
Highland Scot, inglés, salió el 17 de febrero de La Plata.
Highland Laddie, inglés, llegará mañana.
Highland Loch, inglés, en el dique 4.
Highland Pride, inglés, saldrá el 4 de marzo de La Plata.
Highland Glen, inglés, en viaje para Buenos Aires.
Highlan Corrie, inglés, en Londres.
Highland Rover, inglés, salió el 22 de febrero de La Plata.
Infanta Isabel de Borbón, español, saldrá hoy de ésta.
León XIII, español, pasó el 26 de febrero a las 12 de la noche por el Ecuador para ésta.
Liger, francés, llegó el 1 a Río de Janeiro para ésta.
P. di Udine, italiano, saldrá el 6 de ésta.
P. de Satrústegui, español, salió el 13 de febrero de ésta para Bilbao.
Ravenna, italiano, saldrá el 4 de marzo de ésta.
Reina Victoria Eugenia, Español, saldrá el 4 de marzo de Barcelona.
Samara, francés, salió el 5 de febrero de ésta.
Tomaso di Savoia, italiano, en Génova.
Vasari, inglés, llegará hoy.
Valbanera, español, salió el 27 de febrero de Santos para Barcelona.
Vauban, inglés, salió el 15 de febrero de La Plata para Nueva York.
Vestris, inglés, salió el 17 de febrero de Nueva York.

NOMINA DE LOS VAPORES DE ULTRAMAR SURTOS EN EL PUERTO

Dársena Norte—K. Margareta, Ravenna, Frisia, Infanta Isabel, Campos K. Gustaf, Amstelland, Drotting Sophia.

Dique 4 — Muansa, Crofton Hall, Hawaian, P. di Udine, A. S. de Lamornaix, Maasland.

Dique 3—August, Alida, Toro, Brittany, Drechterland, Hermione, Virgil.

Dique 2 — Erodiade, Pensylvanian, Atlanten.

Dique 1 — Granada, Estrella, Amiral Troude, Don Hugo.

Dársena Sur—Panaman, Pte. Quintana, Atlántico.

Riachuelo — Elena Margarita, Bolivia, Freshwater.

Dock Sur — H. Pride, H. Loch, Aracaty, H. Brigade.

VAPORES ESPERADOS

Hoy: noruego Ranvik, de Montevideo, a cargar; inglés Vasari, de Nueva York, con pasajeros y carga; argentino Reformer, de Campana, con carga.
Mañana: inglés Highland Laddie, de Londres, con pasajeros y carga.

VAPORES A SALIR

Hoy: argentino Guazú, para Burdeos, con carga; español Infanta Isabel de Borbón, a las 10 a. m., de la dársena Norte, para Barcelona, con pasajeros y carga; francés Amiral Troude, para Havre, con 386 caballos y carga; argentino Toro, para Porto Alegre, con carga; inglés Highland Pride, para La Plata, a cargar.
Mañana: norteamericano C. Hall, para Nueva York, con carga.

VAPORES RAVENNA E HIGHLAND PRIDE

El vapor italiano Ravenna ha postergado su salida para Génova para el 4 del corriente, y el vapor inglés Highland Pride zarpará del puerto de La Plata el 4 del corriente, en vez del 6, para Londres.

VAPORES EN VIAJE

Ceylan, francés, de Havre para ésta, salió ayer de Río de Janeiro.
Liger, francés, de Burdeos para ésta, llegó ayer a Río de Janeiro.

VELEROS

Ayer fué despachada para Christianía, con carga, la barca noruega Hiawatha.
—Hoy saldrá para la rada, cargada de frutos, la barca francesa La Bruyere.

COSTA SUR

Ayer salió para Río Gallegos y escalas el vapor Camarones.
—El vapor Bolivia saldrá el 8 para San Antonio.
—Con destino a Patagones salió ayer el vapor Juanita.
—El vapor Pte. Mitre, procedente de ésta, llegó ayer a Río Gallegos.
—El vapor Río Negro saldrá el 10 para San Antonio.
—Hoy saldrá para Punta Arenas y escalas el vapor Atlántico.

PASAJEROS

Del vapor español Infanta Isabel de Borbón, a salir hoy, a las 10 a. m., de la dársena Norte, para Barcelona y escalas:

M. García de Acilu y familia, doctor E. Labougle, A. Varatassi, cónsul general de Grecia, Marcelino Aguilar, T. Armas, E. Bilbao, R. Bordes, E. J. Bordes, A. Burt, W. H. Brevoort, J. C. Cernadas, P. del Campo, J. P. Cerino, C. G. Cariola, C. K. Cornich, doctor F. Cermesoni, A. Camacho, E. Caillón, F. Dorión y familia, S. van Deventer, M. Díaz de Mendoza, O. Faucón, Elena Salazar de Faucon, A. Fojo y familia, I. Fernández R., I. Fernández M., A. Fernández, Isolina de Fadrigue, J. Gaza, Catalina N. de Gaza, Carmen Gutmarey, D. García, doctor Zacarías Gutman, Julia Mercado de Gutman, M. Guzmán Aránguiz, L. Janer, I. Laclaustra, Esther C. R. de Laclaustra, M. López Marín, E. López, D. López, Elisa viuda de Comte, A. Moreno, A. Mosso, B. Miéres, ingeniero A. Mariasin, Margarita A. de Mariasin, P. Mazo, Aurelia E. de Mazo, doctor L. Mesritz, Clara T. de Mesritz, I. Martínez y familia, A. Modrego Muñoz, A. Matas, C. Orbea y familia, P. Osacar y familia, J. P. Oyarzun, B. Orden, J. Otero, L. G. Novella, J. de Paredes y familia, C. Plette, Casimira Pérez, S. Patiño, F. Pérez, Victoria Ramón, F. Rutini, Antonia Ramos, E. Otto Tietmann, J. Sillard, G. Strange, M. Tamborini, F. H. Teltham, doctor C. Vis, F. Artigas, A. Apollonio y familia, C. Armas, M. Blanco, E. Blásquez, N. Boris y familia, Antonia C. viuda de Ruiz, J. M. Cochetti, T. Cruells, J. M. Cordero y familia, S. E. Dessemontet, A. L. Etter, María Prat de Etter, Juana Etter, S. Fernández, J. Frade, C. Fúster, A. Fernández, Isabel Arévalo de Fernández, A. Galarza, L. Goldaracena, Felipa E. de Goldaracena, C. Giuliti, P. A. Garegnani, M. González, P. García de la Pastora, J. B. Jiménez, Elena Isetti, Antonieta B. de Laborde, I. Laborde, Andrea Ledesma, J. M. Méndez de Vigo y familia, F. Martí, F. Mendaña, Berta C. de Pérez, Adelaida Pérez, Carmen Pérez, C. Piccardo, A. Pesce, V. Rodríguez, L. Rodríguez, Emilia Rovira, F. Ripa, Pilar E. de Sotomayor, Carlota Sotomayor, J. de Toro, D. Viñas, J. M. Aneizu y familia, J. Arrufat, Leona Albacete, A. Alonso, María Arru, B. Andrés, A. O. Barbezat, María F. L. de Barbezat, R. Berrocal, F. Barceló, A. Cavenago, A. Castells y familia, O. Costa, B. Compte y familia, Carmen Cornejo, Ginesia Camalat, Concepción Camalat, J. Crespo, Ana Carrillo, C. Díaz, F. Egurrola, J. Echevarría, R. Echevarría, María Fernández, Cándida Fernández, Amalia Fernández, J. M. Fuentes, Rosalía Frigerio, Rosa Fibla, J. Ferraro, Dolores Ferraros, J. Fernández, J. Gassol, J. Jiménez, J. B. García y familia, R. García, A. Girardi, S. García, Elena González, F. Jiménez, Asunción García, Abel Gómez, J. Hadida, J. Hernández, Flora G. de Hernández, J. Iturrios, J. G. Hincheta, Angela Izal, M. López, Ascensión C. de López, L. Llano, P. López, A. Laredo, P. V. Lesur, F. Moreira, R. Martínez, V. Mora, Esperanza Mas, Concepción B. de Méndez, S. Méndez, J. M. Méndez, M. Méndez, P. Miguel, F. Montes, J. Muñoz, María G. de Ojeda y familia, J. Otero, J. Ortega, Braulia O. de Ortega, J. L. Alascoaga, F. Olvera, Manuela Patiño, M. Pellicer, Agustina A. de Pellicer, F. Pérez, J. Plat, María M. Ruiz, J. S. Rodríguez, C. Rodríguez, A. Rebullida, E. Rebollo, Luisa D. de Rodríguez, E. Rodríguez, María Rodríguez, R. Roca, María C. Rivas, F. Jaime, Juana Sobrón, E. Suárez, F. Solana, Francisca B. de Solana, F. Sevilla, M. Sanz, V. Sánchez, Genoveva de Sánchez, P. Segura, R. Vernet, María C. de Vernet, E. Vallerí.

PUERTO DE BAHIA BLANCA

Movimiento en Ing. White—Total de cereales cargados: 254 toneladas.

PUERTO DE MONTEVIDEO

Llegó el vapor inglés Highland Laddie, de Londres.

LO QUE EXPLICA
la conveniencia excepcional de nuestras ofertas de hoy, es el hecho de que figuran entre ellas, los saldos de nuestra grandiosa VENTA EXTRAORDINARIA realizada del 21 al 24 de Febrero.
UNA BUENA COMPRA
equivale a una economía: utilice esta oportunidad de aumentar el valor de su dinero.
VISITENOS

TAPADOS para señoras, en seda de colores, varios modelos y clases, hoy los saldamos, a . . $ 16.90

TRAJES sastre para señoras, en brin y lana, variedad de gustos y colores, hoy los saldamos, a $ 9.90

VESTIDOS fantasía para señoras y señoritas, en voile de colores lisos y rayados modelos muy elegantes, hoy los saldamos, a pesos 16.90

TRAJES blusa forma pescador, en brines lisos y listados, forma práctica y elegante, para niños de 2 a 8 años, hoy los saldamos, a pesos 2.90

TRAJES forma cadet, de saco y pantalón, en brines listados, artículo de calidad extra, para niños de 10 a 14 años, hoy los saldamos, a . . . . $ 5.90

BATONES para señoras; en crepé, percal, y zephir, variedad de modelos y colores, hoy los saldamos, a . . $ 4.95

BLUSAS para señoras, en zephir y batista, hechura moderna, variedad de colores lisos y floreados, hay las saldamos a . . . . $ 2.50

BLUSAS blancas para señoras, adornos de broderie, cuello volcado, hoy las saldamos, a . . . . $ 2.95

VESTIDITOS en clarín fino; adornados con embutidos, alforcitas, pasacinta y cintas, muy lindo modelo, para niñas de 2 a 4 años, que antes valían $ 5.90, hoy los saldamos, a . . . . $ 1.50

VESTIDITOS en bengalina de lana floreada, colores surtidos, mangas y pecherita de broderie, cinturón de cinta terciopelo, para niñas de 2 a 5 años, que antes valían $ 7.50, hoy los saldamos, a . $ 2.90

SOMBREROS para señoras, señoritas y niñas, en paja fina y seda, con lindos adornos, modelos elegantes de la presente estación, que antes valían $ 19.—, 15.—, y 12.—, hoy los saldamos, a . . . . . $ 1.95

CHAMBERGOS de casimir, gusto inglés, especial para colegio, para varones hoy los saldamos $ 1.50

ZAPATOS para varones y niñas, en brin blanco, con cintas o una tira sobre el empeine; números del 20 al 33, hoy los saldamos, a . . . . $ 3.90

ZAPATOS para señoras, un lote de varios modelos en clase muy fina; números del 34 al 41, hoy los saldamos, a . . . . . . $ 7.90

MEDIAS de seda para señoras, en negro y marrón, clase muy fina y reforzadas, hoy las saldamos, el par, a . $ 0.95

CAMISETAS tipo verano, en punto suizo, para señoras, hoy las saldamos, a pesos . . . . $ 0.95

GUANTES de hilo blanco, para señoras, artículo muy fino, con tres broches de presión, hoy los saldamos, el par, a pesos 2.20

GUANTES de seda para señoras, blancos y de color, con tres broches de presión, medidas grandes, artículo de buena calidad, hoy los saldamos, el par, a $ 2.25

GALONES, APLICACIONES Y ENTREDOS de tul y guipur, hoy los saldamos, el metro, a . . $ 0.50

APLICACIONES, ENTREDOS Y GALONES de tul y guipur, hoy los saldamos, el metro, a . . $ 0.95

BLANCO, LENCERIA CAMISERIA, CORSES
Prosigue desarrollándose con pleno éxito nuestra GRANDIOSA EXPOSICION. Lo mejor en calidad y lo más conveniente en precios, son las características del AMPLIO y SELECTO SURTIDO puesto en venta.

A la Ciudad de Londres
La Casa mas popular de Buenos Aires

LUIS H. BRIE—q. e. p. d.—Falleció el 1º de marzo de 1917, a la edad de 83 años.—La Sociedad de Socorros de Damas Israelitas tiene el sentimiento de participar a sus socias el fallecimiento del que en vida fué su presidente honorario vitalicio, e invitarlas a concurrir al funeral que se realizará hoy viernes 2 de marzo a la 1.30 p. m. en el templo Libertad 785, y al sepelio de sus restos en el cementerio de Liniers. Casa mortuoria, Independencia 1556. Nota.—Carruajes en la empresa González y Hno., Belgrano 2970.

† JOSEFA ARRIZABALAGA DE OLAIZOLA—q. e. p. d.—Falleció el 1º de marzo de 1917, confortada con los auxilios de la santa religión.—Sus hijos José, Román, Concepción y Eulalia Olaizola, sus hijos políticos Pedro Larramendi y Manuel Brea; nietos, sobrinos y demás deudos invitan a sus relaciones a acompañar los restos de la extinta al cementerio del Oeste, hoy viernes 2 de marzo, a las 10 a. m. Unica invitación. El duelo se despedirá por tarjeta. Se ruega no enviar coronas. Casa mortuoria, Libertad 483.—Nota: Carruajes en la empresa Prio, Libertad 968 y sucursal Belgrano, Cabildo y Monroe.

† LISARDO HEREDIA—q. e. p. d.—Falleció el 1.º de marzo de 1917, confortado con los auxilios de la santa religión.—Su señora esposa Catalina Benítez de Heredia, sus hijos Héctor, Alfredo y Raúl Heredia, su señora madre María L. de Vacca, sus hermanos Domingo V. de Lamadrid, María, Fidela y Santiago Vacca; sus hijas políticas Angela L. de Heredia y Felicitas S. de Heredia; sus hermanos políticos Anselmo T. Lamadrid, María Benítez, María Luisa S. de Vacca, Rosa M. de Benítez y José Benítez, sobrinos y demás deudos invitan a sus relaciones a acompañar los restos del extinto al cementerio del Oeste, hoy viernes 2 de marzo, a las 9 a. m. El duelo se despedirá por tarjeta. Unica invitación. Casa mortuoria, Humahuaca 3736.—Nota: Carruajes en la empresa González y Hno., Belgrano 2970.

† PEDRO B. PALACIOS—q. e. p. d.—Falleció en La Plata el 28 de febrero de 1917.—Sus hermanos Juan B. y José A., sus hijos adoptivos, sus hermanos políticos, sobrinos y demás deudos invitan a sus relaciones a acompañar los restos del extinto al cementerio de La Plata, hoy viernes 2, a las 3 p. m. La comitiva fúnebre partirá del Palacio Municipal a la hora indicada. Se ruega no enviar coronas. El duelo se despedirá por tarjeta.—Carruajes en la empresa Suer.

† ANTONIO LIBERANOME—q. e. p. d.—Falleció el 1º de marzo de 1917 — Su esposa Amalia C. de Liberanome; sus padres Domingo Liberanome y María N. I. de Liberanome (ausentes); su señora madre política Alberta L. Vda. de Cirelli; sus hermanos Carolina L. de Vanni, José y Angela Liberanome (ausentes), sus abuelos políticos, hermanas y hermanos políticos, sobrinos, primos y demás deudos invitan a sus relaciones a acompañar los restos del extinto al cementerio del Oeste, hoy viernes 2, a las 10 a. m. Unica invitación. El duelo se despedirá por tarjeta. Casa mortuoria, Díaz Vélez 3856. Nota: Carruajes en la empresa de Luis Mazzarella, Triunvirato 29 al 31, sucursal Monroe 3114.

† VICTORIO COSENTINO—q. e. p. d.—Falleció el 1º de marzo de 1917.—Su esposa María Rubino de Cosentino; sus hijos Luis V. y Cayetano, sus padres Vicente Cosentino y Filomena M. de Cosentino; sus hermanos Raquel C. de Lapelegrino, Rafael, María C. de Viverti, Nicolás, José, Esther y Vicenta; sus padres políticos Cayetano Rubino y Antonia D. de Rubino; sus hermanos políticos Luis Lapelegrino, Antonio Chirico, Angel, Vicente, José, Pablo, Cayetano, Domingo, Luis, Juan, Antonia y Lucrecia Rubino; tíos, sobrinos, primos y demás deudos invitan a sus relaciones a acompañar los restos del extinto al cementerio del Oeste, hoy viernes 2 a las 4 p. m. Casa mortuoria, Treinta y Tres núm. 553. Unica invitación. El duelo se despedirá por tarjeta. Se ruega no enviar coronas. Nota: Carruajes en la empresa Luis Barberis, Belgrano 3782.

† LUIS VENINI—q. e. p. d.—Falleció el 1º de marzo de 1917.—Su esposa Margarita Tachini de Venini; sus hijos Angela V. de Bafunti, Martina V. de Pastorino, Mara Luisa V. de González y Luis B. Venini; sus hijos políticos Miguel Bafunti, Luis P. Pastorino y Ramón González, sus nietos, sobrinos, primos y demás deudos invitan a sus relaciones a acompañar los restos del extinto al cementerio de Flores, hoy viernes 2 a las 4.30 p. m. Unica invitación. El duelo se despedirá por tarjeta. Casa mortuoria, Ensenada 125. Se ruega no enviar coronas. Nota: Carruajes en la empresa de Luis Tarulla y Hno., Rivadavia 7274.

† PEDRO UHTURRALT—q. e. p. d.—Falleció el 1º de marzo de 1917.—Su esposa Margarita D. de Uhturralt; sus hijos Pedro, Esteban, Juan, Ana, Domingo, Margarita, Graciano y Clementina, su hijo político Basilio Zavaleta y demás deudos invitan a sus relaciones a acompañar los restos del extinto al cementerio del Oeste, mañana sábado 3 a las 10 a. m. Se ruega no enviar coronas. El duelo se despedirá por tarjeta. Casa mortuoria, Tacuarí núm. 232.—Carruajes en la Cochería Tacuarí, sucesores de Iribarne y Cía., Tacuarí 344. v3

† MERCEDES SILVA—Falleció en Alta Gracia el 18 de febrero de 1917.—La familia comunica a sus relaciones. Lomas de Zamora, Avda. Meeks 413.

MISAS Y FUNERALES

† NORBERTO QUIRNO COSTA—q. e. p. d.—Falleció el 2 de marzo de 1916.—Por el eterno descanso de su alma se celebrarán misas en la iglesia de Nuestra Señora de la Merced hoy viernes 2 de marzo de 8 a 10.30 a. m. v2

† JULIANA M. DE GENOUD—q. e. p. d.—Falleció el 3 de marzo de 1916.—La familia invita a sus relaciones a la misa que por el eterno descanso de su alma se celebrará en la iglesia de Nuestra Señora de Balvanera mañana sábado 3 de marzo, a las 9.30 a. m. Favor que agradecerán. El duelo se despedirá por tarjeta. v3

† FRANCISCO ARANGUREN—q. e. p. d.—Falleció el 25 de febrero de 1917, confortado con los auxilios de la santa religión.—Su esposa Magdalena Olaciregui de Aranguren; su padre político Ramón Olaciregui; sus hermanos (ausentes), hermanos políticos, sobrinos, primos y demás deudos invitan a sus relaciones a las misas que en sufragio de su alma se celebrarán mañana sábado 3, de 8 a 10, en la iglesia de la Inmaculada Concepción. La familia asistirá a la última misa. El duelo se despedirá por tarjeta. v3

† JOSEFA DIRUBE DE CELERY—q. e. p. d.—Falleció el 20 de febrero de 1917.—Su esposo Emiliano Celery; sus hijos Eva C. de Lacoste, Emiliano y Maruja Celery, su hijo político Bernardo Lacoste; sus nietitos; sus hermanos Agueda D. de Lasso, María D. de Posse, Julia y Bernardo S. Dirube, sus hermanos políticos, sobrinos, primos y demás deudos invitan a sus relaciones a acompañarlos a rogar por su eterno descanso, en el funeral que se celebrará en la iglesia de Nuestra Señora de la Merced, mañana 3 de marzo, a las 10 a. m. Favor que agradecerán. El duelo se despedirá por tarjeta. v3

† ANDRES ITURRALDE—q. e. p. d.—Falleció el 2 de marzo de 1916.—Su esposa Mariana O. de Iturralde, sus hijos Graciana I. de Ordoqui, Antonio, Andrés, Miguel, Pedro, Víctor, Francisca, María Rosa y María Clara Iturralde, sus hijos políticos Graciano Ordoqui, Micaela Ordoqui y Leonor Casarino de Iturralde, su señora madre política, hermanas, nietos, sobrinos y demás deudos invitan a sus relaciones a asistir a la misa que por el eterno descanso de su alma se celebrará hoy viernes 2 de marzo, en la iglesia San Miguel a las 11 a. m. Favor que agradecerán. El duelo se despedirá por tarjeta.

† GUILLERMO SMITH—q. e. p. d.—Falleció el 3 de febrero de 1917.—Su familia invita a sus relaciones al funeral que en sufragio de su alma se rezará mañana 3 de marzo, a las 9.30 a. m., en la iglesia Santa Cruz. Favor que agradecerán. v2

† ANTONIO COPELLO.—q. e. p. d.—Falleció el 3 de marzo de 1916 en La Plata.—Su esposa Ana Maldonado de Copello, su hijo Antonio María, sus hermanos Teresa, Valentín y Teodolinda C. de Lamarque, sus hermanos políticos, tío, sobrinos y demás deudos invitan a sus relaciones al funeral que por el eterno descanso de su alma se celebrará en la iglesia de San Nicolás de Bari mañana 3 de marzo a las 10 a. m. Favor que agradecerán. El duelo se despedirá por tarjeta. v3

† GENOVEVA IRIGARAY DE RODRIGUEZ—q. e. p. d.—Falleció el 29 de febrero de 1916. — Su esposo Rogelio Rodríguez; su señora madre Mariana B. de Irigaray (ausente); su señora madre política Dolores Diego de Rodríguez (ausente), sus hermanos, hermanos políticos, tíos, sobrinos, primos y demás deudos invitan a sus relaciones al funeral que en sufragio de su alma se celebrará en la iglesia de Monserrat, el lunes 5 de marzo, a las 10 a. m. Favor que agradecerán. El duelo se despedirá por tarjeta. v4

† FEDERICO BOILLAT—q. e. p. d.—Falleció el 3 de marzo de 1916.—Su esposa Nicolasa C. de Boillat; sus hijos Federico, Enrique, María Elena B. de Cerboni, Víctor, Julio, María Angélica, Ana y Alfredo, su hermana Catalina B. de Sabaría; su hijo político José Cerboni, nieto, sobrinos, primos y demás deudos invitan a sus relaciones al funeral que por el eterno descanso de su alma se celebrará mañana 3 de marzo a las 11 a. m. en la iglesia de San Nicolás de Bari. Favor que agradecerán. El duelo se despedirá por tarjeta. v3

† SALVADOR MARCOVECCHIO — q. e. p. d. — Falleció el 2 de marzo de 1916, confortado con los auxilios de la santa religión.—Su esposa Pascuala Rosa Di Pietro de Marcovecchio, sus hijos Nicolás, María y Filomena M. de Porfilio (ausente); su hija política Lucía Masciotro de Marcovecchio, sus nietos, sobrinos y demás deudos, invitan a sus relaciones al funeral que por el eterno descanso de su alma se celebrará en la iglesia de la Piedad hoy viernes 2 de marzo, a las 10 a. m. Favor que agradecerán. El duelo se despedirá por tarjeta. v2

† ANIBAL JOSE TIRIBOCCHI.—q. e. p. d.—Falleció el 3 de marzo de 1916.—Su esposa María Inés Mugnaini de Tiribocchi sus hermanos Eradio y Regina Tiribocchi (ausente), sus padres políticos Alberto Mugnaini y Rosa Chericoni de Mugnaini (ausentes), sus hermanos políticos, sobrinos y demás deudos invitan a sus relaciones a asistir a la misa que por el eterno descanso de su alma se celebrará en la iglesia parroquial de Balvanera, mañana 3 de marzo, a las 10 a. m. Favor que agradecerán. El duelo se despedirá por tarjeta. v2

SECCION REMATES

Bravo Barros y Cía.

CASAS

CENTRAL — CON 12 o|o DE renta. Humberto I 978 a 980, al lado de Bernardo de Irigoyen. Dos casas. Una alta y otra baja. Producen $ 2.400 al año. Base, $ 20.000.
EL DOMINGO 4 de marzo, a las 3 p. m., en la misma propiedad. Terreno: 9v41 de frente por 28v23. Ad corpus. Edificio: Bajos. 5 habitaciones, cocina, cuarto de baño y pieza de servicio. Altos: Igual distribución, más una habitación. Pisos pino de tea, escalera de mármol, cielos rasos de yeso y luz eléctrica. Títulos perfectos. Informes, 351 San Martín 361.—BRAVO BARROS y Cía. f25

*CASAS EN LA PLATA, JU*dicial, calle 57 número 1046|50 esquina 16 número 1204 y 57 número 1028 a 1030. Tres casas. En dos lotes. Tranvía eléctrico al frente y adoquinado. Próximas a la municipalidad, tribunales, catedral y plaza Moreno. Juez doctor Matías Mackinlay Zapiola, secretario doctor Carlos G. Martín. Juicio Banco El Hogar Argentino con Natalia Michelena de Mosted. Bases, $ 7.000 y 7.200 cada lote. Podrá constituirse hipoteca a favor del referido Banco por $ 6.000, para cada lote, a cinco años de plazo al 9 o|o de interés anual por trimestres anticipados, debiendo en este caso otorgarse las escrituras por ante el escribano que designe el prestamista.
EL DOMINGO 4 de marzo, a las 3, en las mismas propiedades.
DETALLE
Casas calle 57 números 1028|30.—Terreno: 15 metros por 40 (17v32 por 46v19). Edificio: La número 1028 consta de sala, tres habitaciones, cocina, cuarto de baño, patio y fondo, y la número 1030, sala, una habitación, cocina, patio y fondo. Base, $ 7.200.
Casa calle 16 número 1204 esquina 57. Terreno: 20 metros (23v09) por 30 metros (34v64). Edificio: Amplio local para negocio, dos habitaciones y cocina. Base, pesos 7.000. 8 o|o a cuenta de precio. Comisión, 2 o|o. Informes, 351 San Martín 361.—BRAVO BARROS y Cía. f17

CASA QUINTA EN Muñiz — Judicial. La Luisa. A doce cuadras al SO. de la estación del F. C. Pacífico y rodeada por las quintas del doctor Eduardo Mujica, señores Federico Dumas, Vicente Chas, Domínguez y otros. Con frente a tres calles y con mucho terreno. Juez doctor Pedro V. Meléndez, secretario doctor Narciso Airotea Mosina. Juicio Vicente Gentile y otra con Marcelo Marcel. Base 6.904.46 pesos.
EL DOMINGO 11 de marzo a las 3.30 p. m., en la misma propiedad. Terreno: lotes 1 a 14 y 25 a 32 de la manzana K. En conjunto, 6.570.58 m. c. (8.761.68 v. c.) Edificio: seis habitaciones, cocina, baño, y corredores de mosaico. Quinta con árboles frutales y de sombra, pozo con bomba y cañerías y alambrado en los tres frentes. 8 o|o a cuenta de precio. Comisión 2 o|o. Informes, 351 San Martín 361.—BRAVO BARROS y Cía. f23

*CON CEDULAS Y GRAN ren*ta. Avenida Independencia 2078 a 2082, entre Sarandí y Rincón. Casa de negocio y familia en los bajos y una casa habitación en altos. Muy buena construcción. A dos cuadras de la avenida Entre Ríos. Base, pesos 38.000, de cuya suma se deducirá una hipoteca de 15.000 cédulas argentinas, con la que continuará el comprador a estilo de plaza. Renta anual, $ 4.800.
EL DOMINGO 4 de marzo, a las 4 p. m., en la misma propiedad. Terreno. 12v12 por 35 v. Ad corpus. Edificio. Bajos: Local, cinco habitaciones, cuarto de baño, cocina y pieza de servicio. Altos: Sala, escritorio, comedor, cinco habitaciones, cuarto de baño, cocina y dos piezas de servicio. Cielos rasos de yeso, carpintería de cedro, pisos pino de tea y mosaico. Títulos perfectos. Informes, 351 San Martín 361.—BRAVO BARROS y Cía. f25

COCHABAMBA 2241 A 2247—Judicial—Entre Pasco y Pichincha—Negocio, casa de familia y corralón, en amplio terreno. Buena construcción. Juez doctor Pedro V. Meléndez, secretario doctor J. F. Oderigo. Testamentaría de doña Josefa Cervini de Broggini. Renta mínima: $ 2.640 al año.—Base $ 32.500.
EL DOMINGO 11 de marzo, a las 5 p. m., en la misma propiedad. Terreno: 17m32 por 43m30 (20 varas por 50). Edificio: Local para negocio, dos habitaciones, pieza de servicio, cocina y patio. Desocupado. Una casa con vestíbulo, sala, dos comedores, 5 habitaciones bajas, tres altas, cuarto de baño, cocina y dos patios, cochera y caballeriza con boxes y entrada adoquinada. Escrituras por ante la oficina del señor José F. Buttini. 8 o|o a cuenta de precio. Comisión 2 o|o. Informes, 351 San Martín 361 — BRAVO BARROS y Cía. f23

Bravo Barros & Cía.

CARLOS CALVO 3350|58 — Para renta. Judicial. Entre Loria y Liniers. Edificio de altos con gran terreno. Negocio, tres casas para familia y seis departamentos. A dos cuadras de las avenidas San Juan e Independencia. Juez doctor Pedro V. Meléndez, secretario doctor J. F. Oderigo. Testamentaría de doña Josefa Cervini de Broggini. Renta anual, $ 5.600. Base, $ 40.000.
EL DOMINGO 11 de marzo, a las 4 p. m., en la misma propiedad. Terreno: 19m17 por 40m80 (22v13 por 47v11).
EDIFICIO
BAJOS—Local con sótano y una casa con sala, tres habitaciones, cocina y patio.
ALTOS—Dos casas; cada una, con sala, dos habitaciones, cocina, baño y pieza para servicio.
DEPARTAMENTOS — Son seis, iguales, de tres piezas, cocina y patio, cada uno.
INDICACIONES — Escrituras por ante la oficina del señor José F. Buttini, 8 o|o a cuenta de precio. Comisión, 2 o|o. Informes 351 San Martín 361.—BRAVO BARROS y Cía. f23

CASA QUINTA, EN SAN Martín. Ramón L. Falcón 564 y 572, entre bulevar Balcarce y Güemes. Edificio de dos pisos, con gran terreno. A una cuadra de Rivadavia (asfaltada) y a cinco del tranvía Lacroze. Base, $ 5.000. Renta $ 55 mensuales, con contrato.
EL DOMINGO 4 de marzo, a las 3 p. m., en la misma propiedad. Terreno: 30v14 por 46v66. Ad corpus. Edificio: Planta baja: Vestíbulo, amplio comedor, dos habitaciones, despensa, cocina y pieza de servicio. Altos: Vestíbulo, tres dormitorios y baño. Verja de hierro al frente, techos de azotea, persianas, pisos de madera, luz eléctrica, agua corriente, árboles de sombra y plantas de adorno. Alquilada en $ 55 mensuales, con contrato, que vence el 1.o de octubre de 1917. Títulos perfectos. Informes, 351 San Martín 361.—BRAVO BARROS y Cía. f25

*PARA UN MERCADO O DE*pósito—Gran esquina Wenceslao Villafañe. Sud y Este. Edificio moderno. A dos cuadras de Patricios, a cinco de Martín García, a seis de Almirante Brown y a 7 de Montes de Oca. Base 11.000 $.
EL DOMINGO 4 de marzo, a las 4 p. m., en la misma propiedad. Terreno. 3v83 a Iraia, 6v93 en la ochava, 23v32 a W. Villafañe, 27v60 en un costado y 9v93 en otro. Ad corpus. Edificio: gran galpón con altillo y piso de portland, frente imitación piedra y cortinas metálicas. Títulos perfectos. Informes, 351 San Martín 361.—BRAVO BARROS y Cía. f26

CASA, USPALLATA 809.—Para renta. Judicial. Entre Isabel la Católica y España. A una cuadra de las avenidas Montes de Oca y Patricios y de dos tranvías, y a cinco de la Plaza Constitución. Juez Dr. Fernando M. Colombres, secretario Dr. Víctor Sandullo. Concurso de doña Manuela Balas de Cremona. Base, 12.499.69 pesos.
EL DOMINGO 4 de marzo a las 2 p. m. en la misma propiedad. Terreno: 8m66 de frente por 43m30 de fondo (10 v. por 50). Edificio: Sala, comedor, tres habitaciones, cuarto de baño, cocina y tres piezas altas. 8 o|o a cuenta de precio. Comisión 2 o|o. Informes, 351 San Martín 361.—BRAVO BARROS y Cía. f25

*CASA MODERNA EN QUIL*mes—Central.—Mitre No. 408 esquina Colón. Empedrado por las dos calles, a tres cuadras de la plaza y a siete al Este de la estación. Base $ 9.000. Mitad al contado y mitad a un año de plazo con garantía hipotecaria y 7 o|o de interés anual por semestres anticipados, debiendo en este caso escriturar por ante el escribano señor Donato Magliocchini, de Quilmes. Con llave en mano.
EL DOMINGO 4 de marzo a las 4 p. m., en la misma propiedad. Terreno: 19v51 a Mitre, 20v?? a Colón, 19v83 en un costado y 31v04 en otro. Ad-corpus. Edificio: frente imitación piedra, cuatro habitaciones, cuarto de baño instalado, cocina con económica, galería cubierta de cristales, corredor, galpón de material y cinc, quinta, molino y luz eléctrica. Desocupada. Puede verse. Títulos perfectos. Informes, 351 San Martín 361.—BRAVO BARROS y Cía. f25

CASA HABITACION.—CON cédulas. Judicial. En el centro de Flores. Provincias Unidas 2562 entre Pedernera y Varela. Moderna, muy linda. A dos cuadras de la plaza y de la avenida Rivadavia. Juez Dr. Roberto Bunge, secretario Dr. Adolfo Rawson. Testamentaría de don Federico Pérez. Base $ 25.199.86, de cuya suma se deducirá una hipoteca de 23.700 cédulas argentinas, con la que podrá continuar el comprador a estilo de plaza.
EL DOMINGO 4 de marzo a las 4 p. m., en la misma propiedad. Terreno: 8m66 por 58m89 (10 varas por 68). Superficie, 509m99 (680 vc. 02). Edificio: Vestíbulo, sala, escritorio, comedor con zócalo de roble, 4 habitaciones, cocina, despensa, 2 piezas de servicio, galería y fondo con jardín y árboles frutales. Construcción: Puerta de calle de hierro forjado, zaguán con zócalo de mármol, cielos rasos de yeso, pisos pino de tea y mosaico y celosías de hierro y cedro. 8 o|o a cuenta de precio. Comisión 2 o|o. Informes, 351 San Martín 361.—BRAVO BARROS y Cía. f25

EN FLORES, JUDICIAL — Casa Quirno 130, entre avenida Provincias Unidas y Ramón L. Falcón. Con adoquinado pago. A una cuadra de las avenidas Rivadavia y San Pedrito. Juez doctor Pedro V. Meléndez, secretario doctor Horacio Mar?. Testamentaría de doña María Reynoso de Alvarez. Base 4.640.12 pesos.
EL DOMINGO 11 de marzo a las 4 p. m. en la misma propiedad. Terreno: 8m66 (10 varas) por 40m44 (46v70) en un costado, 45m29 (52v30) en otro y 9m95 (11 varas 49) en el contrafrente; superficie, 371.71 m. c. (494.97 v. c.) Edificio: tres habitaciones, galería y una pieza y cocina de madera. 8 o|o a cuenta de precio. Comisión 2 o|o. Informes, 351 San Martín 361.—BRAVO BARROS y Cía. f23

CENTRAL, PARA HABITAR —Judicial. Chile 516 a 524, entre Perú y Bolívar. Edificio sólido. De altos. Juez doctor Cladislao F. Padilla, secretario doctor Juan Carlos Fox. Juicio sucesorio de doña María Carolina Pech de Leguizamón Pondal (incidente sobre división de condominio). Base, $ 24.100. Renta anual, $ 2.610.
EL JUEVES 15 de marzo, a las 3 p. m., en nuestra casa, 351 San Martín 361. TERRENO según título, 20m.30 (23v.44), por 15m.15 (17v.50), y según medición, 20m.52 (23v.70), por 15m.35 (15v.41) en un costado, 15m.71 (14v.67) en otro y 19m15 (22 v. 11), en el contrafrente. EDIFICIO: Planta baja: Sala, escritorio, tres piezas, baño, patio cubierto y garage. Planta alta: comedor, cinco habitaciones, cocina, pieza de servicio y azotea. 8 o|o a cuenta de precio. Comisión 2 o|o. Informes, 351 San Martín 361.—BRAVO BARROS y Cía. f23

TERRENOS

TERRENO MUY CENTRAL — Judicial — Chile 960, al lado de Bernardo de Irigoyen. Con medidas excepcionales. Juez doctor Pedro V. Meléndez, secretario doctor J. F. Oderigo. Testamentaría de doña Josefa Cervini de Broggini. Base 20.000 $, esto es, $ 45 los 75 decímetros cuadrados o sea la vara cuadrada.
EL DOMINGO 11 de marzo, a las 3 p. m., en el mismo terreno. Mide 9m69 por 34m93 (11v19 por 40v33). Superficie, m. c. 338.47 (451vc32). Escrituras por ante el escribano señor José F. Buttini. 8 o|o a cuenta de precio. Comisión 2 o|o.—Informes, 351 San Martín 361. — BRAVO BARROS y Cía. f23

*RIOJA Y BRASIL — JUDI*cial. Seis lotes con frente a las dos calles. A 3 cuadras de las avenidas Caseros y Chiclana y del Parque de los Patricios. Con superficies de 337 a 1.240 varas cuadradas. Juez doctor Fernando M. Colombres, secretario doctor Manuel Olmos. Juicio división de condominio señorita Catalina Teresa Saldaqui y Guimón. Paulina Gracia Saldaqui y Guimón de Varela y herederos de María Dominga Saldaqui de Tillagorri. Bases, de pesos 9 a pesos 22.60 los 75 decímetros cuadrados o sea la vara cuadrada. Cuarta parte al contado y el resto a uno, dos y tres años de plazo, con garantía hipotecaria y 6 o|o de interés por trimestres anticipados.
EL DOMINGO 4 de marzo a las 3 p. m. en los mismos terrenos. Miden de 8m66 (10 varas) a 10m39 (12 varas) por 25m73 (29v70) a 81m49 (94v10). Superficies: 252 m. c. 71 a 930m61c. El lote número 2, (Rioja 1787) tiene tres piezas y cocina y produce pesos 35 mensuales. Indicaciones: El adoquinado recientemente construído por la municipalidad es por cuenta de los compradores. Escrituras por ante el escribano señor Eliseo V. Camiroaga. 8 o|o a cuenta de precio. Comisión 2 o|o. Informes y planos 351 San Martín 361. — BRAVO BARROS y Cía. f16

CAMPOS

100 LEGUAS EN MISIONES —Judicial. Los campos de la sucesión de Vila. Los más ricos y feraces de la República. Con un extenso frente al río Alto Paraná y con grandes bosques de riquísimas maderas. 250.000 hectáreas en tres fracciones de 84.370 hectáreas cada una. En el departamento Candelaria, figurando en el plano a nombre de Cajal, Ferreira, Molina y Guesalaga. Juez de la ciudad de Rosario de Santa Fe, doctor Antonio F. Cafferata, secretario Manuel A. Bravo. Testamentaría de don Pedro Vila y Codina. Base, la avaluación de la Contribución Directa, $ 420.000 para cada lote, esto es, $ 4.97 la hectárea. El lote número 3 reconoce una hipoteca por 330.000 francos belgas a favor de la Sociedad Industrial y Pastoril Belga Sud-Americana, que vence el 6 de julio de 1919, al 8 1|2 o|o anual pagadero por semestres adelantados, hipoteca que el comprador deberá gestionar, si desea continuar con ella.
EL JUEVES 3 de mayo, a las 3 p. m., en nuestra casa, 351 San Martín 361 (Buenos Aires). Linderos: al Norte, arroyo Aguaray Guazú, Errecaborde y Cía. y campos fiscales; al Sur, arroyo Piray Miní y Emilio Gallini (posteriormente de Barra); al Este, campos fiscales y al Oeste, río Alto Paraná, N. Comas y Errecaborde y Cía. Se visitan por Posadas, tomando allí los vapores que van al Iguazú. Los títulos de propiedad se hallan en sus documentos originales o en copias autorizadas en el juzgado de primera instancia de la tercera nominación del Rosario, y en el juzgado del doctor Padilla (secretario Castillo) en la capital federal, los que deberán ser revisados por los interesados antes de efectuarse el remate. Las escrituras se otorgarán por la oficina del señor Heriberto Arias, del Rosario de Santa Fe. Seña, 8 o|o. Comisión, 2 o|o. Informes y planos, 351 San Martín 361, Buenos Aires.—BRAVO BARROS y Cía. f13

TRES CAMPOS EN SALTA. Judicial. En el departamento Rosario de la Frontera. 16.404 hectáreas en tres lotes. Los campos "Los Colorados", "El Ojito", "El Perení", "El Guaschaje" y "Cámara". Especiales para pastoreo. A 12, 15 y 20 kilómetros de las estaciones Yatasto y Rosario de la Frontera, del F. C. C. N. Juez doctor Cladislao F. Padilla, secretario doctor Juan C. Fox. Juicio sucesorio de doña María Carolina Pech de Leguizamón Pondal (incidente sobre división de condominio).
EL JUEVES 15 de marzo, a las 3 p. m., en nuestra casa 351, San Martín 361 (Buenos Aires).
DETALLES
"Los Colorados", "El Ojito" y "El Perejil", 9.379 hectáreas, 19 áreas 33 centiáreas. Linderos: al Norte, Atilio Lanzi; al Este, Abraham Sosa, Juan Mónico y señora Francisca G. de Arias; al Oeste, con Alejandro Ortiz, y al Sur, el río del Rosario. Base, $ 31.390; esto es, $ 3.57 la hectárea.
"El Guaschaje": 5.106 hectáreas, 11 áreas y 79 centiáreas. Linderos: al Norte, los ríos Cajón y del Rosario; al Este, "Ovando", de don Martín Miguel Güemes; al Sur, el arroyo "Las Cañitas", y al Oeste, los campos de la Hoyada y Cámara. Base, 24.424.47, pesos o sea, $ 4 la hectárea.
Campo "Cámara": 1.919 hectáreas, 66 áreas, 42 centiáreas. Linderos: al Norte, Bernardino Azumendi; al Sur, Isasmendi y Patrón Costas; al Este, "El Guaschaje" y al Oeste, "Cerro de Cámara" y "El Algarrobal". Base, $ 6.398.88, que equivale a $ 3.33 la hectárea. 8 o|o a cuenta de precio. Comisión 2 o|o. Mayores informes y planos, 351 San Martín 361.—BRAVO BARROS y Cía. f28

Carlos M. Riffaud

EL 4 DE MARZO A LAS 4 P. m., venderá en el mismo lugar, la casa calle Peña 3028. Mide m. 10x31.70. No reconoce gravamen de ninguna especie. La propiedad se compone de un galpón de cinc y tirantes de hierro, 6 piezas, cocina, cuarto de baño y w.c. de material, medianeras, adoquinado y cloacas pagas, cinco cuadras de Santa Fe y 2 de General Las Heras. Base $ 13.500. Por las escrituras o cualquier otro informe, ocurrir a mi escritorio, calle Uruguay 328, 2o. piso, de 9 a 11 a. m. y de 2 a 5 p. m. Comisión 2 o|o, a cargo del comprador. Seña 8 o|o. v4

Marini y Labriola

CASA LINIERS 1222|24 AL lado de San Juan, dos de Boedo, negocio, cuatro habitaciones bajas, dos departamentos altos de cuatro piezas cada uno, galpón de material, cloacas, 10 por 45. Base, 16.000. Allí visítese.
EL DOMINGO 4 de marzo a las 5 p. m.
*TERRENO, GUARDIA NA*cional, al lado de Provincias Unidas, al 1900, tranvía a todas direcciones, 10 por 53 varas, a plazo. Base pesos 1.200. Allí.
EL DOMINGO 4 de marzo a las 4 p. m. Seña 8 o|o. Comisión 2 o|o. Datos, San Juan 3145.—Marini y Labriola v4

Francisco Abalo

EN TALLERES, F. C. S. — Buena casita conocida por Villa Estefanía con 1.200 v. c. calle Pueyrredón a 1 cuadra de la usina de la luz eléctrica y de los grandes talleres del F. C. S. costado Este. Buen edificio de 3 dormitorios, galerías, cielos rasos de pino tea, mosaico, pozo con bomba, jardín, etc. Puede visitarse. Base pesos 1.700. Seña 8 o|o. Comisión 2 por ciento. Datos Bolívar 156.
EL DOMINGO 4 de marzo a las 4.30 — F. Abalo. v4m.

José L. Besada

*Judicial, en Palermo, casa Da*rragueira 2066, entre Guatemala y Soler. A cuatro cuadras de la avenida Santa Fe. Juez doctor Adolfo Casabal, secretario doctor Alfredo Pernain, Testamentaría de don Juan Carlo y Blanca Sirri de Clarlo. Sin base.
EL DOMINGO 4 de marzo a las 4 p. m. en la misma propiedad. Terreno: 8m66 (10 varas) de frente al SE. por 32m54 en el costado NE., 33m57 en el SO. y 8m75 en el NO. Edificio: cuatro piezas de material, tres de madera, cocina y patios. Adoquinado pago. Produce de renta según informes de los inquilinos pesos 90 mensuales. 8 o|o de seña y a cuenta de precio. Informes Bolívar 171.—José L. Besada. v4m.

SECRETAS Y URINARIAS
Curación científica, debilidad vital, estrechez, vejiga y próstata. Doctor Torti, Piedras 372, de 9 a 11, 3 a 5 y 7 a 8. v10

ECONOMIA HIGIENE
Pintura ASBESTINA
En 500 colores, ideal para
CASAS, GALPONES, etc.
F. ARREGGER Victoria 3058

Dr. ANGEL J. VILLA
Cirujano del Hospital Fernández (mujeres). Partos, enfermedades de señoras y cirugía abdominal. Consultas: lunes, miércoles y viernes, de 3 a 5. Otros días a horas pedidas, Suipacha 165, U. T. 800, Libertad.

CORAZÓN - ESTÓMAGO y PULMONES
Dr. Diego Davison, Ex médico interno del Hosp. Real de Edimburgo — Rayos X. Consultas de 1 a 4 p. m. Se mudó a la calle Bartolomé Mitre 1427. v30

DR. JULIO DARNET Chacabuco 638 de 10 a 1
CLÍNICA MÉDICA

Profesor Dr. Agote
De la Facultad de Medicina. Médico jefe del Instituto Modelo de Clínica Médica de la Universidad de Buenos Aires, Hospital Rawson. Enfermedades internas y de los niños. Ha trasladado su consultorio a LAVALLE 1515, de 2 a 4 p. m. Examen con los rayos X diariamente menos los viernes.

AVISOS FUNEBRES

SEPELIOS

† JOAQUIN TALAMO—q. e. p. d.—Falleció el 1º de marzo de 1917. Su esposa Teresa C. de Talamo, sus hijos Carlos y Magdalena; sus hijos políticos Gelsomina I. de Talamo y Angel Riccio; sus hermanos políticos Sabato Carfagna y Florinda I. de Carfagna, nietos, sobrinos y demás deudos invitan a sus relaciones a acompañar los restos del extinto al cementerio del Oeste, hoy viernes 2, a las 10 a. m. Unica invitación. El duelo se despedirá por tarjeta. Casa mortuoria, Independencia 2417. Nota: Carruajes en la empresa Lázaro Costa, Rioja 280, y en la casa central, Callao y Santa Fe.

† MARIANO ROQUE ARDAIZ—q. e. p. d.—Falleció el 1º de marzo de 1917.—Sus padres Mariano Ardáiz y Sofía S. de Ardáiz, sus abuelos José Suárez, Santiago Ardáiz y Teresa J. de Ardáiz; sus tíos, primos y demás deudos invitan a sus relaciones a acompañar los restos del extinto al cementerio del Oeste, hoy viernes 2 a las 8 a. m. El duelo se despedirá por tarjeta. Se ruega no enviar coronas. Casa mortuoria, San Juan 1559. Nota: Carruajes en la empresa Lázaro Costa, Rioja 280, y en la casa central, Callao y Santa Fe.

† ANTONIO MASSA—q. e. p. d.—Falleció el 1º de marzo de 1917.—Su señora madre Carolina Costa de Massa, sus hermanos Luis, Martín, Sara y Manuel; sus tíos, primos y demás deudos invitan a sus relaciones a acompañar los restos del extinto al cementerio del Oeste, hoy viernes 2 a las 4 p. m. Unica invitación. El duelo se despedirá por tarjeta. Casa mortuoria, Estados Unidos 2210. Nota: Carruajes en la empresa Rey Hnos., Sarandí 929.

† ROSARIO GOROSTIAGA—q. e. p. d.—Falleció el 1º de marzo de 1917, confortada con los auxilios de la santa religión y la bendición papal. Las familias de Gorostiaga, Frías, Saavedra, Lynch, Islas, Aguilar y Montes de Oca, invitan a sus relaciones a acompañar los restos de la extinta al cementerio del Norte, hoy viernes 2, a las 11 a. m. Se ruega no enviar coronas. El duelo se despedirá por tarjeta. Unica invitación. Casa mortuoria, Maipú 555. Nota: Carruajes en la casa Mirás Hnos. y Cía.

† Doctor EUGENIO SAENZ DE MIERA—q. e. p. d.—Falleció el 1º de marzo de 1917. Su esposa María de los Angeles Crespo de Sáenz de Miera (ausente); sus hijos (ausentes); sus amigos Eloy Sacristán y Francisco Vásquez, invitan a sus relaciones a acompañar los restos del extinto al cementerio del Oeste, hoy viernes 2, a las 9 a. m. Se ruega no enviar coronas. El duelo se despedirá por tarjeta. Unica invitación. Casa mortuoria, Carlos Calvo 521. Nota: Carruajes en la casa Mirás Hnos. y Cía.

LUIS H. BRIE—q. e. p. d.—Falleció el 1.º de marzo de 1917. Su esposa Ana B. de Brie, sus hijos Gabriela, Juan Luis y Amalia B. de Monsalve, sus hijos políticos Sara M. de Brie, Agustín Aguilar y Baldomero V. Monsalve, nietos y demás deudos invitan a las personas de su relación a acompañar los restos del extinto al cementerio de Liniers, hoy viernes 2 de marzo, a la 1 p. m. Casa mortuoria, Independencia 1556. Nota: Carruajes en la empresa González y Hno., Belgrano 2970.

LUIS H. BRIE—q. e. p. d.—Falleció el 1.º de marzo de 1916.—La sociedad Chevrah Keduscha Aschkenasi invita a sus relaciones a acompañar los restos de su ex presidente, al cementerio de Liniers, hoy viernes 2 de marzo, a la 1 p. m. Casa mortuoria, Independencia 1556.—Nota: Carruajes en la empresa González y Hno., Belgrano 2970.

La comisión directiva de la Congregación Israelita de la Rep. Argentina tiene el pesar de comunicar a sus asociados el fallecimiento de su fundador, ex presidente y presidente honorario vitalicio señor LUIS H. BRIE y de pedirles quieran acompañar los restos del extinto a su última morada en el cementerio de Liniers, hoy viernes 2 de marzo, a la 1 p. m. Favor que les agradecerá. La comitiva fúnebre partirá de la casa mortuoria, Independencia 1556, a la 1 p. m., y del templo, Libertad 785, a las 2 p. m. — La comisión. Nota: Carruajes en la empresa González y Hno., Belgrano 2970.

LUIS H. BRIE—q. e. p. d.—La comisión directiva de la Unión Israelita de Beneficencia y Socorros Mutuos para enfermos B'cur Joliam invita a sus socios a acompañar los restos del extinto al cementerio de Liniers, hoy viernes 2 de marzo, a la 1 p. m. Casa mortuoria, Independencia 1556. Nota: Carruajes en la empresa González y Hno., Belgrano 2970.

(20)

R. L. STEVENSON

EL MUERTO VIVIENTE

¡Mucho más raro!... Cuando un hombre tiene en su bodega un vino como éste, me pregunto por qué no quiere firmar un compromiso.

—Usted mismo no quería hacerlo hasta hora, dijo Mauricio siempre sonriendo. A cada uno le toca su turno.

—¡Me pregunto también por qué no he querido hacerlo! Y me pregunto ahora qué motivos tiene usted para no querer hacerlo! Porque cada uno de nosotros piensa que el otro no ha querido hacer el compromiso... ¿Sabe usted que éste es un problema muy... muy re... muy no... muy notable? añadió no sin orgullo por haber triunfado de todos los obstáculos orales que había encontrado en su camino.

—¿Qué razón cree usted que tenga yo para rehusar?—preguntó astutamente Mauricio.

Miguel le miró bien de frente y luego guiñó un ojo.

—¡Usted es muy vivo!—dijo.—Dentro de un momento me pedirá usted que le ayude a salir del berenjenal... ¡Y el hecho es que yo sé muy bien que soy el emisario de la Providencia; ¡pero no en esa forma! Tendrá usted que salir solo del atolladero, mi buen amigo, y eso despertará sus energías. Qué terrible debe ser para un pobre huérfano de cuarenta años el negocio de cueros, el Banco y todo lo demás...

—¡Confieso que no comprendo nada de lo que quiere usted decir!—declaró Mauricio.

—No estoy seguro tampoco de comprender gran cosa, dijo Miguel. Este es un vino excelente, señor... ¡excelente!... Pero volvamos a su asunto... Se trata, pues, de un tío de gran valor, que ha desaparecido. ¡Pues bien!... Lo único que quiero saber es esto: ¿dónde está ese tío de gran valor?

—¡Ya se lo he dicho a usted; está en Browndean!—respondió Mauricio enjugando su frente disimuladamente, pues estos ataques repetidos por parte de su primo empezaban a fatigarlo realmente.

—Es fácil decir, Brown... Brown... No es tan fácil de pronunciar como yo creía, exclamó Miguel, enojado. Quiero decir que es lógico que me responda cualquier cosa; pero lo que no me gusta es esa desaparición completa de un tío. Francamente Mauricio, ¿cree usted que esto sea comercial?

Y movía la cabeza tristemente.

—¡Nada es más sencillo ni más claro!—respondió Mauricio con una calma que le costaba gran trabajo mantener—No hay ni sombra de misterio en todo esto. Mi tío descansa en Browndean para reponerse del sacudimiento que sufrió en el accidente.

—¡Ah, sí!—dijo Miguel.—¡Fué un gran sacudimiento!

—¿Por qué dice usted eso? —exclamó vivamente Mauricio.

—¡Lo digo apoyándome en la mejor autoridad posible! Ha sido usted mismo quien acaba de decírmelo, repuso Miguel, pero si ahora me dice usted lo contrario, naturalmente tendré que elegir entre las dos versiones. El hecho es que... que he derramado vino sobre la alfombra; dicen que es bueno para las alfombras eso. El hecho es que nuestro querido tío... muerto, ¿no es así? ¿Enterrado?...

Mauricio se puso de pie.

—¿Qué es lo que usted dice?—rugió.

—Digo que he derramado vino sobre la alfombra, respondió Miguel levantándose también. Pero es igual, no lo he derramado todo. Muchos recuerdos a mi querido tío.

—¿Se va usted ya?—preguntó Mauricio.

—Mi pobre viejo, es absolutamente preciso. Estoy obligado a ir a velar a un amigo enfermo, respondió Miguel, agarrándose de la mesa para no caer.

—Usted no se irá de aquí antes de haberme explicado sus alusiones, declaró Mauricio con tono feroz. ¿Qué ha querido usted decir? ¿Por qué ha venido usted aquí?

Pero ya el abogado había llegado a la puerta del vestíbulo.

—Puedo asegurarle a usted que he venido aquí sin mala intención,—dijo poniéndose una mano sobre el corazón. Le juro que no he tenido otra intención que la de desempeñar mi papel de agente de la Providencia.

Luego llegó a la puerta de calle, la abrió no sin dificultad y llegó al coche que lo estaba esperando. El cochero medio despertado de su sueño le preguntó dónde quería que lo llevara.

Miguel se dió cuenta de que Mauricio le había seguido, y tuvo una brillante inspiración.

—Este joven necesita que le den una buena lección —pensó.

Y añadió en voz alta:

—Cochero, condúzcame usted a Scotland Yard, porque hay algo extraño entre este señor y su tío, hay algo extraño en esa historia del accidente. Todo esto merece ser puesto en claro. Condúzcame usted a Scotland Yard.

—No puede usted hacer eso — dijo el cochero con la cordial simpatía que tienen siempre sus semejantes por un hombre ebrio. Sería mejor, señor, que lo llevara a su casa. Mañana por la mañana podrá usted ir a Scotland Yard.

—¿Lo cree usted así? — preguntó Miguel.—Entonces, lléveme usted al Bar de la Alegría.

—El Bar de la Alegría está cerrado señor.

—Entonces, vamos a casa — dijo Miguel resignado.

—¿Y dónde es su casa? —dijo amablemente el cochero.

—No lo sé, amigo mío — dijo Miguel sentándose en el coche. — Condúzcame usted a Scotland Yard y allí preguntaremos.

—Pero debe usted tener una tarjeta — dijo el cochero a través del ventanillo del techo. — ¡Deme usted su tarjetero!

—¡Qué prodigiosa inteligencia de cochero! — exclamó Miguel pasando al hombre su tarjetero a través del ventanillo.

Y éste leyó en alta voz a la luz del gas.

—Miguel Finsbury, 233 King's Road Chelsea. ¿Es eso, señor?

—¡Perfectamente! — exclamó Miguel. — Lléveme usted, si puede, a través de todas estas casas que parece que ya se van a caer sobre nuestras cabezas.

X

GEDEON FORSYTH Y EL GRAN ERARD

Estoy seguro de que ninguno de mis lectores ha leído "El misterio del ómnibus", por E. H. B., novela que ha figurado durante muchos días en los escaparates de las librerías y que de pronto desapareció de la superficie del globo.

¿Qué es de los libros una semana o dos después de su publicación, adónde van y en qué se emplean? Son otros tantos problemas que me han atormentado a menudo en mis noches de insomnio. El hecho es que nadie que yo conozca ha leído "El misterio del ómnibus", por E. H. B., pudiendo asegurar que no existen hoy más que tres ejemplares de dicha obra.

Uno se encuentra en el British Museum—que nadie podrá leer por un error de inscripción en el catálogo—otro en los sótanos de la Biblioteca de los Abogados, en Edimburgo, y el tercero, encuadernado en marroquín, y que pertenece a nuestro amigo Gedeón Forsyth.

Para explicar la situación actual de este tercer ejemplar, mis lectores creerán probablemente que Gedeón había leído y admirado la obra de E. H. B., y puedo asegurar que no se habrán equivocado al hacer esta suposición.

Gedeón, aun hoy, continúa admirando "El misterio del ómnibus", lo admira y lo ama con paternal ternura, pues es el autor. Lo ha firmado con las iniciales de su tío; Eduardo Hughes Bloomfield; pero ha sido escrito por el joven abogado.

Se había preguntado al principio, antes de la publicación, si no debía confiar, por lo menos a algunos amigos, el secreto de su paternidad. Pero después de la publicación de la obra y del fracaso monumental que la acogió, la modestia del joven novelista se hizo más exigente, y sin la revelación que hago hoy, el nombre del autor de esta notable obra habría corrido el riesgo de permanecer desconocido para siempre.

Sin embargo, el día ya lejano en que Miguel Finsbury se decretó su famosa licencia, el libro de Gedeón acababa de aparecer, y uno de los ejemplares se encontraba expuesto en el muestrario de la vendedora de diarios de la estación de Waterloo; de manera que Gedeón pudo verlo antes de subir al tren que debía llevarlo a Hampton Court.

Pero la vista de su obra no provocó en él sino una sonrisa desdeñosa.

—¡Qué vana ambición de perezoso —se dijo— es la de un pretendido escritor!

Tuvo vergüenza de haberse rebajado hasta la práctica de un arte tan infantil. Entregado por completo al pensamiento de su primera causa, se consideraba al fin un hombre; y la musa que preside a la novela folletinesca — una dama que debe ser sin duda de origen francés—estaba de su lado para ir a mezclarse de nuevo en la danza de sus hermanas alrededor de las inmortales fuentes del Helicón.

Durante la media hora de viaje, sanas y robustas reflexiones prácticas animaron el alma del joven abogado. Mirando por la portezuela del vagón, elegía con el pensamiento la pequeña casa de campo que debía ser muy pronto el asilo de su vida. Y ya, como perfecto propietario, proyectaba mejorar las casas que veía. A unas les añadía caballerizas, a otras una cancha de "tennis"; imaginaba el encantador aspecto que tendría una tercera, cambiando, frente a ella, y sobre el río, hiciera construir un pabellón de madera.

—Y cuando pienso—se decía—que hace apenas una hora que yo era todavía un pobre hombre únicamente ocupado en remar y en escribir novelas folletinescas...

Pasaba entonces junto a las más encantadoras casas de campo sin honrarlas siquiera con una mirada. ¡En cuán poco tiempo se hace un hombre reflexivo!

El lector comprenderá inmediatamente, de acuerdo con este simple monólogo, los estragos causados en el corazón del joven abogado por los hermosos ojos de Julia Hazeltine.

Gedeón, al salir de John Street, había llevado a la joven a casa de su tío el señor Bloomfield; y habiendo sabido este caballero, por su sobrino, que la joven era víctima de una doble tiranía, la había tomado bajo su protección, con verdadero entusiasmo.

—Me pregunto quién es peor de los dos—había exclamado. — Si ese viejo tío sin escrúpulos o ese sobrino grosero y pillo. De todas maneras voy a escribir inmediatamente al "Pall Mall" para denunciar este hecho. ¡Cómo! ¿No quiere usted que lo haga? Perdón, pero es necesario que sean denunciados esos dos canallas. Es un deber público... ¡Cómo!... ¿Cree usted que el tío en cuestión es un conferenciante radical? En este caso, tiene usted razón; la cosa debe hacerse en la mayor reserva. Estoy seguro de que ese pobre tío habrá sido engañado escandalosamente por los sobrinos.

De todo esto resultó que el señor Bloomfield no realizó su proyecto de escribir a la "Pall Mall". Declaró que la señorita Hazeltine debía ponerse al abrigo de las probables investigaciones de sus perseguidores; y como era dueño de un yate, creyó que nada sería más oportuno que aquel retiro para la infortunada joven.

La mañana misma en que Gedeón se dirigía a Hampton Court, Julia, en compañía del señor y la señora Bloomfield, había salido de Londres a bordo del yate de la familia; y Gedeón, como se comprenderá, habría tenido mucho gusto en ser de la partida; pero su tío había creído que debía rehusarle este favor.

—No, Gid, le había dicho. Seguramente te seguirán... Es necesario que no te vean con nosotros.

Y el joven no se había atrevido a contrariar a su tío pues temía que Bloomfield perdiera el entusiasmo de su protección a favor de Julia, si descubría que el asunto era menos romántico de lo que él se había figurado.

Además, la discreción de Gedeón, había tenido su recompensa; pues el viejo Bloomfield, colocándole sobre el hombro su pesada mano, había añadido estas palabras, cuyo significado había comprendido Gedeón inmediatamente:

(Continuará)

V. S. Lobato y Cía.

*JUDICIAL — EN EL CABA*llito. Dungeness 74|53. Juez doctor Colombres, secretaría Basualdo, juicio Banco El Hogar Argentino con R. Ponsio. Base, pesos 19.242.57, pudiendo tomar en hipoteca $ 15.000, a 5 años, al 8 o|o.
EL DOMINGO 4 de marzo, a las 4, en la propiedad. Mide 8m66 por 39.99 al SO. y 39.79 al NE. Edificio de 2 salas de negocio, 3 dormitorios, 1 en altos, galpón, cocina y w. c., Frente al portland, cielos rasos material, pisos pino tea, carpintería cedro, patio mosaicos, aguas corrientes, luz eléctrica, etc. Otros informes en nuestra casa, Rivadavia 639.—V. S. LOBATO y Cía.

CENTRAL AL NORTE — Casa Arenales 1161 entre Cerrito y Libertad. Venta como judicial por división de condominio entre herederos mayores. Base $ 24.000. Título perfecto.
EL DOMINGO 11 de marzo a las 4, en la propiedad. Mide 8 varas por 29. Edificio compuesto de: cinco piezas bajas, otras dos en altos, otra de madera, cocina, etc. Puede visitarse. Seña 8 o|o. Comisión 2 o|o. Otros informes, Rivadavia 639.—V. S. LOBATO y Cía. m2

T. A. Vinelli y Cía.

San Martín 345. U. T. 1381 Avenida

En VILLA DEL PARQUE

2 TERRENOS

EN MENSUALIDADES

R. GUTIERREZ entre

NOGOYA y BAIGORRIA

BASE $ 2.50 la v. c.

El domingo a las 4 p.m.

EN VILLA DEL PARQUE— 2 terrenos en mensualidades. Ricardo Gutiérrez entre Nogoyá y Baigorria a 2 1|2 cuadras de la estación y 3 de avenida San Martín y facultad agronomía. Miden cada uno 10 varas por 32.28. Ad corpus. Base pesos 2.50 la v. c. Mitad al contado y el resto en 24 cuotas sin interés.
EL DOMINGO 4 de marzo a las 4 p. m. sobre dos mismos. Seña 8 o|o. Comisión 2 por ciento. Informes a T. A. Vinelli y Cía. f27

Davel y Pillado

RODRIGUEZ PEÑA 1685.— Notable hotel Luis XVI. En pleno barrio aristocrático. Lujoso, elegante, edificado a todo costo y cómodamente distribuído. Planta principal, dos pisos altos y subsuelo. Venta por liquidación de bienes. Base $ 30.000. ¡Muy barato!
EL SABADO 10 de marzo a las 4 en la misma propiedad. Está desocupado. Visítese de 9 a 11 y de 2 a 4. Después detalles. Informes, San Martín 478.—Davel y Pillado. f25

LO MEJOR DE ADROGUE. A 3 cuadras al Este de la estación, del hotel La Delicia y en medio de preciosas quintas. Canale, entre Demaría y Ferrari. Con adoquinado pago, cerco, vereda, luz eléctrica y aguas corrientes, 1.680 varas, que constituyen el lote ideal para la construcción de un chalet. Venta por liquidación resuelta. Base 2 pesos vara. ¡No se ha ofrecido allí nada más barato!
EL DOMINGO 4 de marzo a las 4.30. Planos, San Martín 478 o Esteban Adrogué 150.—Davel y Pillado. f25

Rodolfo Puig Lomez

*EN FLORESTA — VERDA*dera caja de ahorros, 70 lotes en 80 mensualidades sin interés. Base 4 pesos por mes y por lote. Situados entre el Parque doctor Nicolás Avellaneda y los Nuevos Mataderos y próximos a la gran quinta de Olivera, adquirida recientemente por el gobierno para la formación de un barrio jardín para obreros y comprendidos entre la avenida Alberdi y la calle Echeandía que corren de Este a Oeste y entre las de Poña y Araujo de N. a Sur. Son el saldo de una fracción que fué dividida en 800 lotes. Venta resuelta y por liquidación social. La semana próxima detalles.
EL DOMINGO 11 de marzo a las 4. Informes y planos, San Martín 121. U. T. 999 Avenida.—Rodolfo Puig Lómez. v3m

Luis Calvaroso

*CASITA HERMOSA, AVELI*no Díaz 692, entre Viel y Beauchef, tranvías 26 y 44 deja a dos cuadras. Edificación nueva, en cal, sala, 3 dormitorios, piecita, cocina, etc., cielos rasos de yeso, carpintería de cedro, celosías, frente piedra, balcones, cancel, verdadero chiche (ad corpus). Base, $ 4.200, a quemar.
EL DOMINGO 4 de marzo, a las 4.30, allí. Datos, a mi escritorio, Carlos Calvo 1018. Seña 8 o|o. Comisión 2 o|o. v4

Ignacio Fierro

*EN LANUS — AVELLANE*da 10.39 por 18.94. Calle Dr. José C. Paz 1401, sobre adoquinado, facilidades de pago. Importante esquina y ubicación, con armazones, mostradores, sólida construcción, mampostería en cal, preparada para altos, tirantes hierro, cielos rasos a bovedilla, pisos pino tea y mosaicos, carpintería de cedro, salón de negocio, dos habitaciones, cocina, baño, galponcito con altillo de material, instalación y luz eléctrica. Base, pesos 6.000 m|n. Reconoce préstamo hipotecario de pesos 5.000 m|n. con interés de 9 o|o amortización e interés de pesos 56.25 m|n. mensuales, habiéndose amortizado la quinta parte con el que puedo continuar el comprador, y el excedente al contado. Adoquinado a cargo del mismo.
EL DOMINGO 4 de marzo, a las 5 p. m., sobre el mismo, 8 o|o de seña y 2 o|o de comisión, Viamonte 2774. v3

Arturo Etchegaray

ESTABLECIMIENTO "EL Triunfo" en Villarino, provincia de Buenos Aires, a 6 leguas al Sur de la estación Sayús, del F. C. Sud, ramal de Bahía Blanca al Neuquén, y a 109 kilómetros del gran puerto de Bahía Blanca. Campo especial para ovejas y apto para agricultura. Lote 86 del partido de Villarino. Establecimiento formado. Con una superficie de 9.914 hectáreas, 45 áreas, 80 centiáreas, alambrado, dividido en potreros, con buenas aguadas y rica agua, poblaciones, galpones, molinos, etc., listo para trabajarlo. Sus pastos son tiernos y tiene en parte monte natural de algarrobillo y piquillín. Hace más de 15 años que está poblado. Base de venta, pesos 29 la hectárea, con grandes facilidades de pago.
EL VIERNES 16 de marzo, a las 3 p. m. en mi local de ventas, calle Cangallo 472, Buenos Aires, procederé a la venta del campo arriba indicado, con la base de 29 pesos la hectárea y en las siguientes condiciones de pago: 10 o|o al firmar el boleto, 40 o|o al escriturar, 15 o|o a un año, 15 por ciento a dos años y 20 o|o a tres años, con pagaré hipotecario y 6 o|o de interés anual, pagadero por año vencido. El campo está actualmente ocupado sin contrato por el señor Francisco Navarré. Títulos perfectos. Seña 10 o|o. Comisión 2 o|o. Por informes y datos, ocurrir a don Felipe Cepeda, encargado de la estancia Santa Elena del doctor Lovat A. Mulcahy, lindera de "El Triunfo" y a 3 leguas de estación Algarrobo, F. C. S. Por planos y más detalles, en mi casa, calle Cangallo 472 en Buenos Aires, o al señor Gabriel Duc, Vieytes 418, en Bahía Blanca. Para concurrir ir por la estación Algarrobo, F. C. S., donde hay elementos de transporte y de donde queda 7 leguas.—Arturo Etchegaray. f27

V. P. Cacuri

*BASE 3..200 pesos! PROVIN*cias Unidas 5900 y Pieres. Judicial es lo mismo! Tres habitaciones, jardín, galería, y muchas comodidades. Electricidad, gas, aguas corrientes, adoquinado municipal al día. Tranvías: 45 y 48 al frente. Se dan facilidades. No hay nada que ponderar. Es tirada. Vean y compren!
EL DOMINGO 4 de marzo a las 5.30. Allí.—Cacuri. f25

CASA Y TERRENO. Liniers 2105-7, esquina avenida Chiclana, doble línea tranvías al frente. Sobre avenida Caseros, jardín zoológico del Sur, a dos cuadras de Boedo y a dos de Rioja, tranvías números 47, 19, 6, 23 y 55, combinación subterráneo y otros a todos rumbos. Consta de sala, dos dormitorios, cocina y dependencias. Aguas corrientes y cloacas que funcionan. Adoquinado pago por ambas calles, luz eléctrica y gas. Base 7.000 $, mitad al contado y el resto hasta 3 años de plazo.
EL DGO. 4 de marzo, a las 5 p. m. f25

*BASE pesos 4.35 VARA! PAR*que Patricios. Magnífica esquina avenida Sáenz y Del Tigre, rumbos Norte y Este. Adoquinado municipal al día, doble línea tranvías al frente. 47. 55, combinación subterráneo y otros. Sobre la estación Sáenz, plaza, colegios, etc. Venta forzosa.
EL DOMINGO 4 de marzo, a las 3, allí.—Cacuri. f25

CON CEDULAS — PARQUE Patricios, calle Quilmes 298 entre Uspallata y Aguapey. Sobre las avenidas Caseros, altura 3700, Chiclana, Arena, Sáenz. Tranvías 6, 19, 23, 47, y 55 y 27, combinación subterráneo. Buen edificio amplio, en cal, sobre tirantería de hierro. Comedor, tres dormitorios, dos piezas, altas, baño, galería y dependencias. Adoquinado pago. Base 7.500 pesos, incluso 5.000 cédulas. Es una ocasión. Hay que verla.
EL DOMINGO 4 de marzo a las 4, allí.—V. P. Cacuri, Rivadavia 827. U. T. 6155 Libertad. f25

PERALTA MARTINEZ Y SERNA

CASAS

*PARA HABITACION y REN*ta.—Judicial. Buena finca de altos y bajos, constituída por tres casas para familia y un corralón con dependencias. Pasco 1251 a 1261, entre San Juan y Cochabamba, es decir en el centro mismo de ese gran barrio central. Orden del señor juez doctor Meléndez, secretaría del doctor J. F. Oderigo. Testamentaría de doña Josefa Cervini de Broggini. Base, $ 78.000, o sea la mitad de la tasación.
EL DOMINGO 4 de marzo, a las 4, en la misma propiedad. El terreno mide 25m98 (30 varas) de frente por 67m54 (77v99) de fondo.

DETALLE

CASA BAJA No. 1261—Consta de zaguán con mosaicos, 10 habitaciones, baño, despensa, cocina, 2 piezas de servicio, carbonera, patio, etc.
CASA BAJA No. 1251—Zaguán con mosaicos, 4 habitaciones, baño, cocina, patio, una piecita en altos, etc.
CASA ALTA—Vestíbulo, 11 habitaciones, 2 piezas de baño, 3 piezas y baño para servicio, cocina, hall, gran patio, galerías, una pieza de madera, etc. Corralón número 1255: portón de madera y pasaje adoquinado, 2 piezas, altillo, w. c., etc. Por orden judicial el comprador entregará 8 o|o como seña y a cuenta de precio y 2 o|o de comisión. La escrituración deberá realizarse por intermedio de don José F. Buttini, sin perjuicio de que se puedan revisar los títulos por el escribano que se desee.—Peralta Martínez y Serna. f17

*ALSINA 1440 a 1448. JUDI*cial. Edificio sólido y bueno de tres plantas, comprendiendo 2 casas para familia en altos y un amplio local para negocio en los bajos. Venta por orden del señor juez doctor Meléndez, secretaría del doctor J. F. Oderigo. Testamentaría de doña Josefa Cervini de Broggini. Base, $ 72.500, o sea la mitad de la tasación.
EL DOMINGO 4 de marzo, a las 5, en la misma propiedad. Medidas: 8m66 (10 varas) de frente por 60m62 (70 varas) de fondo.

EDIFICIO

PLANTA BAJA—Gran salón para negocio.
PLANTAS ALTAS—Las dos casas son iguales. Cada una consta de zaguán, escalera de mármol, 9 habitaciones, despensa, baño, pieza de servicio, cocina, w. c., etc. De acuerdo con el mandato judicial, el comprador entregará el 8 o|o como seña y a cuenta de precio y 2 o|o de comisión, debiendo realizarse la escrituración por intermedio de la oficina de don José F. Buttini y pudiendo ser revisados los títulos por el escribano que se desee.—Peralta Martínez y Serna. f17

*JUDICIAL — EN VILLA De*voto. Casa Melincué 4004 esquina Bahía Blanca, a 8 cuadras más o menos de la estación del F. C. Orden del señor juez doctor Klappenbach, secretaría del Sr. Espeche. Juicio Sociedad Argentina de Edificación con don Cándido V. Romero. Base, pesos 3.750.
EL DOMINGO 11 de marzo a las 3, en la misma propiedad. Mide 11m02 de frente al Noroeste, 6 metros en la ochava, 7m04 en su otro frente al Noreste, 15m48 en el lado Sureste y 11m63 en el del Sudoeste. Tiene pared de cerco al frente y consta de 3 habitaciones, cocina, w. c., etc. 8 o|o, a cuenta de precio y 2 o|o de comisión.—Peralta Martínez y Serna. f23

JUDICIAL — SIN BASE — Lindando con la colonia Helvecia. Campo El Comunal, en Santa Fe, departamento Garay, distrito Helvecia, a 3 leguas de la estación Naré, F. C. C. N. 4.055 hectáreas, 37 áreas, 46 centiáreas. Venta en 11 lotes de 340 hectáreas, 72 áreas, 77 centiáreas y un lote de 307 hectáreas, 37 áreas. En caso de no haber interesados por lotes se venderá en bloque, en el mismo acto. Campo apto para agricultura y alfalfa, con agua de primera napa de buena calidad, a profundidad de 3 1|2 a 4 metros. Linda al Norte con sucesores de R. Vivas y de M. R. Zamora, al Sur con Justo Quesada, al Este con colonia Helvecia y al Oeste con Amalia M. de Cuenya, Rö y Sieghentaler y con Z. Ayala y P. Peresllindo. Por lo que den.
EL JUEVES 15 de marzo a las 3 p. m., en mi casa Cangallo 466, donde pueden solicitarse planos. Orden del señor juez de primera instancia doctor Juan Carlos Lagos, secretaría del doctor Pastor Achával Rodríguez, a propuesta de partes, en el juicio Bracht y Cía., contra la sucesión de doña Aurora Meredíz de Burguis y doctor Enrique Menedíz, 8 o|o de seña a cuenta de precio y 2 o|o de comisión.—Mario Livingston. m1

*EXTRAJUDICIAL — CON*fortable casa habitación en Floresta. Goya 255 al 261, entre Bacacay y Bogotá. (Altura Rivadavia 8600), a 2 1|2 cuadras de Rivadavia por adoquinado y a 30 minutos de plaza de Mayo, por subterráneo. Edificio en perfecto estado levantado en cal, frente imitación piedra, pisos pino de tea, carpintería de cedro, habitaciones empapeladas, pinturas bien conservadas, celosías de cedro en todas las puertas, cerrajería de primer orden, luz eléctrica, instalación de gas para calefacción y luz, instalación para salamandra, cloacas ya habilitadas. El edificio consta de sala, gran comedor, 5 dormitorios, sótano, cuarto de baño revestido de lozas hasta el cielo raso y gran claraboya cristales, cocina revestida con loza blanca incluso el techo, lavadero, 5 gallineros, w. c., buena verja al frente, corredores cubiertos, magnífico jardín, patio techado, glorieta, fondo con frutales seleccionados. El terreno mide 11.56 por 51.96 metros o sea 600.66 metros cuadrados, igual a 13.35 por 60 varas o sea 801 varas cuadradas. Base definitiva pesos 24.000, con orden terminante de vender con cualquier oferta que exceda de la base.
EL DOMINGO 4 de marzo a las 4 en la misma propiedad, la que puede visitarse cualquier día de 2 a 5 p. m. El adoquinado recién terminado, está impago y su importe correrá a cargo del comprador. Títulos perfectos. Seña 8 o|o. Comisión 2 o|o. Otros informes a mi casa Cangallo 466.—Mario Livingston. v4m.

A. D. Fabbio y Cía.

PROPIEDAD CENTRAL — Aguirre 157. Edificada en 9 varas por 45.85 y consta de 6 habitaciones, baño, cocina, w. c., etc. Base pesos 6.500, deduciendo una hipoteca de pesos 6.200 que vence en octubre de 1918, remataremos sobre la misma.
EL DOMINGO 4 de marzo a las 4 p. m. Datos, Reconquista 538. v3

J. E. Campos

*JUDICIAL — TERRENO CA*lle Gavilán entre San Julián y Deseado. Lote 22, manzana 11. Orden del juez doctor Klappenbach, secretaría Ayarragaray, en el juicio seguido por doña Luisa Pasetti de Acerboni contra don Carlos Maldonado (hoy su concurso). Base pesos 2.500.
EL DOMINGO 11 de marzo a las 3, en el mismo. Mide 8m66 de frente por 36m18 de fondo. Seña, 8 o|o. Comisión 2 o|o. Informes, San Martín 92, U. T. 273 Avenida.—J. E. Campos. f25

Carlos Olmi

JUDICIAL — DOS FINCAS en un lote, calle Lezica 4356 al 4367, entre Pringles y Yatay. A una cuadra de Rivadavia, 5 habitaciones y oficinas cada una. Tasación $ 37.080. Base (por las dos fincas en un lote), pesos 24.720. Juez doctor Bunge, secretaría Echegaray, juicio "The Argentine Warrant" contra el propietario.
EL DOMINGO 4 de marzo a las 4 p. m. en las mismas fincas. Seña 8 o|o. Comisión 2 o|o. Datos, Reconquista 353, U. T. 3290, Avenida.—Carlos Olmi. m.2

Jorge Haymes Biedma

JUDICIAL — EN LOMAS de Zamora, cuartel noveno, a 18 cuadras de la estación Talleres, del F. C. S. y a 1 y 1|2 cuadras de la avenida La Plata, una fracción de chacra, de una superficie total de 84.370 metros cuadrados o sean 8 hectáreas, cuarenta y tres áreas y 70 centiáreas (o lo más que resulte entre sus linderos), que son los siguientes: Al Sudoeste Carlos Enz; al SE. calle en medio con la sucesión de doña Emilia Weikel de Enz, al NO. con Pablo Berniani y al NE., con José Bottoni. Casa de mampostería de 4 habitaciones, todo alambrado y dividido en manzanas y fracciones de manzanas, perteneciéndole el terreno de las calles resultantes de la subdivisión (las que no están abiertas a servicio).
EL SABADO 10 de marzo a las 4 p. m. remataré en mi escritorio de esta capital, Florida 248, con la base de las dos terceras partes de la tasación o sean pesos 50.622 m|n. Por orden del señor juez doctor Fernando Klappenbach secretaría del doctor Cirio, en el expediente caratulado don Eduardo L. Badino contra don Isidoro Aslán, por cobro hipotecario (hoy concurso de don Jorge W. Oest). 8 o|o a cuenta de precio y 2 o|o de comisión.—Jorge Haymes Biedma, Florida 248. f24

CASA CENTRAL Y BARATA México 2091 entre Sarandí y Rincón, rodeada por los bulevares Entre Ríos, Independencia y Rivadavia. Sólida y en excelente estado, es una buena casa para habitación o para renta. Venta liquidación por división de condominio entre herederos todos mayores. Base definitiva, pesos 10.000.
EL DOMINGO 4 de marzo a las 5 p. m. en la misma propiedad. Mide 6v52 por 27 varas 14. Ad corpus. Tiene buen frente de piedra artificial con balcón con celosía de hierro y consta de zaguán con mosaicos y cancel, 5 habitaciones con cielos rasos de yeso, pisos de pino de tea, puertas exteriores de cedro con celosías, baño con revestimiento, cocina, 3 piezas en altos, 2 patios con mosaicos; luz eléctrica, gas y obras de salubridad. Título perfecto. Seña 8 o|o. Comisión 2 o|o. Informes en nuestras oficinas, 320 San Martín 326.—Peralta Martínez y Serna. f12

*JUDICIAL — CASA ALMA*gro 1767, entre Soler y Costa Rica, a 2 cuadras del bulevar Canning, en el centro de un barrio de familias que tiene a mano los mejores medios de vida y de movilidad. Orden del señor juez doctor Campos, secretaría del señor Fernández. Testamentaría de don Leonardo Guma. Base, $ 9.056.73, suma que representa las dos terceras partes de la tasación, que obra en autos. El comprador podrá continuar con una hipoteca de pesos 3.000 al 10 o|o por un año, pagadera por semestres anticipados.
EL DOMINGO 4 de marzo, a las 5, en la misma propiedad. El terreno mide 8m66 (10 varas) de frente por 35m31 (40v77) de fondo en el lado Norte, 30m78 (35v54) en el del Sur y 9m75 (11v26) en el contrafrente. Ad-corpus. El edificio consta de 4 habitaciones y w. c. y en el fondo caballeriza con altillo de madera sobre muros de material, pileta de lavar, etc. Tiene cloacas y aguas corrientes, adoquinado al frente y tranvía. 8 o|o como seña y a cuenta de precio y 2 o|o de comisión.—Peralta Martínez y Serna. f15

CAMPOS

CAMPO EN SAN NICOLAS — Por orden del Banco de la Provincia de Buenos Aires, sección Crédito Hipotecario. 203 hectáreas, 94 áreas y 63 centiáreas. En la región más rica para agricultura y ganadería. Próximo a las estaciones Erézcano y Rojo del F. C. C. A. Venta con base de pesos 58.000. Responde al crédito hipotecario número 1008. El comprador continuará haciendo el servicio de la hipoteca originaria de pesos 55.000, bonos hipotecarios serie A, reducida a pesos 51.097 con 192 milésimos y abonará en dinero efectivo el exceso de esta última suma hasta el precio de compra.
EL JUEVES 8 de marzo a las 2 de la tarde, en el local del Banco de la Provincia, en La Plata, calle 7 número 726. La forma del campo es irregular y está lindando al NO. con José Armellini, Gregorio Santiago Insaurralde y Juana Olmos de Luzuriaga; al SE. con el arroyo Ramallo; al NE. con Juana Olmos de Luzuriaga y al SO. con la sucesión de Juan de la Cruz Ramos. Una parte está arrendado hasta el 1.o de mayo de 1917. Al firmar el boleto el comprador entregará 10 o|o como seña y 2 de comisión que es a su cargo, rigiendo en la venta todas las demás condiciones que establece habitualmente el Banco para los remates. Los títulos pueden examinarse en la oficina del Banco en La Plata. Intervendrá en la escrituración el escribano del establecimiento. Más informes en nuestra casa 320 San Martín 326.

Guerrico y Williams

JUDICIAL — CON RETASA Corrientes 1255|59, entre Libertad y Talcahuano. Casa de renta, compuesta de 2 locales al frente y 27 piezas y dependencias; levantada en un terreno que mide según títulos 8m44 (9v75) de frente, por 60m62 (70 varas) de fondo en el costado E. 64m46 (74v44) en el costado O., sobre cuyo costado a los 44 metros 81 de la línea del frente, tiene un martillo a favor de 6m92 (8 varas) de E. a O., por 19m65 (22v70) de fondo; habiendo más terreno, según la tasación. Base retasada, pesos 65.836.50 m|n.
EL JUEVES 8 de marzo, a las 3, en nuestra casa Bmé. Mitre 757. Orden del señor juez doctor Pedro V. Meléndez, secretaría Marcó, en los autos de la sucesión de doña Enriqueta Ropes de Cleric. Exigiremos 8 o|o, de seña y 2 o|o de comisión. Nota: Esta propiedad será notablemente mejorada en su terreno por la expropiación municipal, debido al ensanche de la calle Corrientes.—Guerrico y Williams. f22

Enrique D. Lagos

345 San Martín 345

*CHACRAS EN PIGUE, LIN*deras a la Curumalán, venta en pequeñas fracciones y a largos plazos, siendo tierras de excelente calidad y aprovechables de inmediato para agricultura, por estar actualmente dedicadas a ganadería. Base pesos 90 la hectárea, pagadero en la siguiente forma: 25 o|o al contado y el 75 o|o restante en cinco cuotas anuales de 15 o|o con el interés de 8 o|o pagadero por semestres adelantados.
EL DOMINGO 4 de marzo a las 2 de la tarde, en el salón de la sociedad Francesa de Pigüé, Posesión el 11 de marzo con plano aprobado y escrituras por el señor Hércules Colombi. Otros informes y planos en Pigüé al señor José Faure, en Bahía Blanca a los señores Chapar y Compañía, O'Higgins 223 y en mi oficina 345 San Martín—Enrique D. Lagos. f18

José Balocchio

EN TEMPERLEY, F. C. S.— La mejor ubicación, calle General Paz, entre Brandsen y Dorrego. Mide 10x45 varas y otro 11 por 65 varas, 3 cuadras del tranvía y 6 de la estación; rodeados de casas-quintas, como ser: Villa Santa Rosa, María Esther, Avellaneda y otras, adoquinado en la esquina. Base, $ 2.75 la vara.
EL DOMINGO 4 de marzo, a las 5.30. v4

CASA JUNTA 3718, ENTRE Mariano Acosta y Martínez Castro, de 10 por 35 varas, 2 piezas, parral, agua corriente, a 4 cuadras de Provincias Unidas al 3900, con tranvía. Base, $ 1.150.
EL DOMINGO 4 de marzo, a las 3.30. Datos, San Martín 345. v4

C. A. Figueroa

MALABIA 2425 y SANTA FE frente al Jardín Botánico, 10x30 varas. Ad corpus, espléndida casa de lujo, sin estrenar, sala, vestíbulo con vitraux, 4 habitaciones, regio cuarto de baño con calefacción, cocina con económica, mosaicos y azulejos extranjeros, paredes enduidas en yeso, toda pintada al ripolín, cloacas que ya funcionan, adoquinado pagado. Base, $ 20.000, con facilidades, remataré
EL DOMINGO 4 de marzo, a las 4 p. m. en mi escritorio, Aráoz 2574.—C. A. Figueroa. f27

LAPRIDA 684, AL LADO del mercado de Abasto y Corrientes, 9x48 varas, ad corpus, espléndida casa de familia. Sala, comedor, 4 dormitorios, baño, cocina, w. c., cloacas, adoquinado pagado. Base, pesos 21.500, remataré
EL DOMINGO 4 de marzo, a las 4, en mi escritorio, Aráoz 2574.—C. A. Figueroa. f27

ARRECIFES 3520, ENTRE Pergamino y Azul, 10x20 varas. Ad corpus. Casa nueva, preparada para altos, 4 piezas, cuarto de baño y cocina con azulejos, galería de material, carpintería de cedro. Base, $ 4.300, remataré
EL DOMINGO 4 de marzo, a las 4, en mi escritorio, Aráoz 2574.—C. A. Figueroa. f27

CASA QUINTA EN MARCOS Paz (F. C. O.), a una hora del Once y a 3 cuadras justas de la estación, con luz eléctrica al frente, 47.000 varas cuadradas. Espléndido chalet moderno, 6 grandes piezas en cal, baño, cocina, w. c., cochera, caballeriza, criadero, molino, gran galpón aparte, instalación de gas y agua, molino, árboles frutales, etc. Renta actualmente, 150 $ al mes. Es gran pichincha y es forzoso liquidar. Base, $ 18.000, remataré
EL DOMINGO 4 de marzo, a las 4 de la tarde, en mi escritorio, Aráoz 2574, U. T. 1373, Palermo.—C. A. Figueroa. f27

GUEVARA 125 Y DORREGO 11 por 60, altos y bajos, edificio nuevo, hace 3 años el edificio solo costó 50.000 pesos, se quema por la base de 20.000 pesos, incluso 16.500 cédulas argentinas. Con solo 4.000 pesos al contado se compra, si no pasa de la base, 2 casas de familia, gran corralón y caballeriza para 30 caballos. Se presta para gran garage u otra industria, adoquinado municipal por 11 años, renta 255 pesos al mes, remataré
EL DOMINGO 4 de marzo a las 4 en mi escritorio, Araoz 2574.—C. A. Figueroa. f28

GUEVARA 137 Y DORREGO 10 por 60, 4 dormitorios, comedor, cocina, w. c., adoquinado municipal por 11 años. Base 16 pesos v. c., todo bien edificado con solo 2.500 pesos al contado, remataré
EL DOMINGO 4 de marzo a las 4 p. m. en mi escritorio Araoz 2574 a media cuadra de Santa Fe.—C. A. Figueroa. f28

Oscar Cúneo

600.000 *VARAS EN SAN VI*cente. En un lote. Judicial, a 8 cuadras al Sur de la estación. El mejor negocio de especulación. Juez doctor Pedro V. Meléndez, secretaría señor Cúneo, juicio María Luisa Venegne de Baraldo contra Luis Gandulfo. Base pesos 16.398.85 m|n.
EL SABADO 10 de marzo a las 4 p. m. en nuestra casa, calle Sarmiento 1662. Son 444.924.34 metros cuadrados que equivalen a 593.267.17 varas cuadradas, distribuídas en setenta y siete manzanas y están cruzadas por la vía del F. C. S. 8 o|o a cuenta de precio y 2 o|o de comisión en dinero efectivo, solicítense informes y planos con detalles en nuestra casa, Sarmiento 1662.—Oscar Cúneo. f26

José Conti y Cía.

JUDICIAL — 4 TERRENOS en Mar del Plata.

EDICTO JUDICIAL

Por disposición del señor juez de primera instancia en lo civil doctor Roberto Bunge, secretaría del autorizante doctor Miguel Echegaray, en el juicio caratulado Burzaco Ramón contra Bavio Máximo P. (hoy su concurso) por cobro ejecutivo de pesos los martilleros José Conti y Cía., procederán a vender en remate público previa publicación de avisos por 15 días en el "Boletín Judicial", "LA PRENSA" y "La Nación", los inmuebles hipotecados con la base de las 2|3 partes de la tasación reducida en un 25 o|o, debiendo exigir el 8 o|o a cuenta de precio y el 2 o|o de comisión. Las escrituras serán otorgadas por el escribano señor Vicente S. Facio.
NOTA: El remate se efectuará EL JUEVES 15 de marzo a las 4 p. m. sobre los mismos terrenos, calle Olavarría y Alberti. Lotes 2 y 3 miden unidos 20m784 de frente al NO. por 34m64 de fondo. Superficie: 719.9578 m|c. Dan frente a Olavarría con empedrado pago. Tasación $ 12 m|c. Base $ 6 m|c. Lote 5, frente a la misma calle, 8m66 por 43m30. Superficie: 374.9780 m|c. Tasación $ 12 m|c. Base $ 6 m|c. Lote 6, frente a la calle Alberti, con asfalto pago, mide 8m66 por 43m30. Superficie 374.9780 m|c. Tasación $ 15 m|c. Base $ 7.50 m|c. Los lotes están alambrados y ocupados por quinta de verdura. Informes, Bolívar 189, capital federal.—José Conti y Cía. m1

*SIN BASE. JUDICIAL. TE*rreno Jaramillo esquina Zapiola, con todo lo adherido al suelo.—Edicto judicial. Por disposición del señor juez de primera instancia en lo civil doctor Adolfo Casabal, secretaría del autorizante doctor Luis García Fernández, en el juicio ejecutivo Pozzo Juan contra Solari Natalio han sido designados los martilleros José Conti y Cía., para que procedan a vender el bien hipotecado, sin base, debiendo exigir el 8 o|o a cuenta de precio.—Nota: El remate se efectuará
EL DOMINGO 4 de marzo a las 4 p. m. sobre el mismo terreno, que mide 15m10 de frente al NO., por 45m60 en su otro frente, al SO. Informes, Bolívar 189.—José Conti y Cía.—Luis García Fernández, Bs. As. 4-2-1917. m2

Carlos A. Grané

JUDICIAL — CASA, CALLE Camargo 831, entre las de Gurruchaga y Serrano, a sólo 1 cuadra de la avenida Triunvirato y 2 de Canning. Consta su edificio de 5 habitaciones de material, 3 de madera, cocina y demás comodidades, pisos de madera, cielos rasos de yeso, patios de mosaico. Terreno de 8.66 metros de frente por 33.34 de fondo. Mandato del señor juez de lo civil doctor Bunge, secretaría del doctor Marini, autos sucesorios de don Juan B. Carpanelli. Base de venta, 6.000 $ m|n. Escrituras por ante la escribanía de Camironga.
EL DOMINGO 11 de marzo, a las 4 de la tarde, sobre la misma propiedad. Seña 8 o|o y 2 o|o de comisión. Mayores informes, a mi escritorio, Talcahuano 746.—Carlos A. Grané. v11mzo.

César A. Pettinaroli

JUDICIAL — CON RETASA En Belgrano. Casa centralísima, Cuba número 1967 entre Sucre y Echeverría. Construcción, cinco habitaciones, cocina y w. c., de mampostería y una pieza y cocina de madera. Juez doctor Mackinlay Zapiola, secretaría del doctor Eduardo Rojas. Juicio doña Vicenta Ferrero de Riccio contra doña Zoila Ferrero de Conibertí y otras sobre división de condominio. El terreno mide según tasación (9.35 m.) nueve metros treinta y cinco cents. de frente por (26.45 metros) veinte y seis metros con cuarenta y cinco centímetros de fondo. Según título mide: (9.201 metros) nueve metros doscientos un milímetros de frente por (26.629 metros) veinte y seis metros con seiscientos veinte y nueve milímetros de fondo (ad corpus). Base, pesos 7.250 m|n. o sea el 25 o|o de la retasa.
EL DOMINGO 4 de marzo a las 5 p. m. sobre la misma propiedad. Ocho por ciento a cuenta de precio y dos por ciento de comisión en dinero efectivo.—Eduardo Rojas, secretario. Informes Lavalle número 1172.—César A. Pettinaroli. f18

Naón y Bustillo

JUDICIAL — CON RETASA Propiedad calle Sarmiento número 3857 (antes 3859), entre Bulnes y Salguero, edificado en terreno que mide: 8.66 metros de frente al Sur; 35.13 metros de fondo en el costado Este y 35.04 metros en el otro costado al Oeste. El edificio construído en ladrillos, lleva en parte del frente reja de hierro y material y el resto correspondiente a la sala y consta de: sala con balcón, dos dormitorios, comedor, otras dos habitaciones, baño, cocina, w. c., y una pieza de madera de 1.80 por 2.50 metros; carpintería de cedro y de pino tea, cielos rasos de yeso decorados, techos de hierro galvanizado, dos patios parte de uno con jardín. Pintada exteriormente al aceite e interiormente empapelada; instalación eléctrica, etc. Poseo 12.000 cédulas argentinas a estilo de plaza y reembolso de la suma amortizada el día de la escrituración. Base de venta pesos 14.500 m|n. o sean las 2|3 partes de la tasación reducida en un 25 o|o.
EL DOMINGO 4 de marzo a las 5 p. m., sobre la misma. Exigiremos 8 o|o de seña a cuenta de precio y 2 o|o de comisión. Venta ordenada por el señor juez de lo civil doctor Matías Mackinlay Zapiola, por la secretaría del doctor L. Paz, en los autos caratulados Mazariegos Juan Manuel, su sucesión. Más datos en nuestras oficinas B. Mitre 530.—Naón y Bustillo. f25

Saúl Z. Herrera

92 San Martín 92. U. T. 90 Avenida

UNA MOSCA BLANCA — Con base de 6.000 cédulas y orden de venta. La casa más linda de un gran barrio por su solidez, aseo y elegancia, calle Maure 3855 entre Fraga y Rosetti o sea a 1 y 2 cuadras de las avenidas Jorge Newbery, Triunvirato y Rivera, allí donde todas las líneas de tranvía cruzan a todas direcciones del municipio en combinación subterráneo. Edificada en 10.39 por 47 varas. Consta de 4 dormitorios, comedor que cuadra sus patios, cocina y 2 piecitas más, cielos rasos de yeso, carpintería de cedro y celosías, galería, mosaicos, agua corriente, luz eléctrica, jardín y gran cantidad de árboles frutales, adoquinado y vereda al frente pago. Visítese se entrega llave en mano.
EL DGO. 4 de marzo a las 4.30 p. m. (En la misma). f25

CASA QUE REDITUA EL 13 o|o. En el Caballito, calle Paysandú 1551 y Monte Dinero o sea a 100 metros de la avenida San Martín (con tranvía en combinación subterráneo). Mide 10 por 57 varas. Base 4.000 pesos a plazos, con orden forzoso de vender por división de condominio. Edificio de 5 habitaciones de material y 2 piezas chicas, gas, agua corriente y adoquinado pago al frente. Visítese. Datos y planos a mis oficinas.
EL DGO. 4 de marzo a las 4 p. m. (En la misma). f25

Varela y Rodríguez

LIQUIDACION JUDICIAL — Una isla en San Fernando, sobre el río Barca Grande, Arroyo Zanjón. Son 40 hectáreas, 49 áreas y 33 centiáreas de rica tierra, apta para una buena explotación. Pasa por ella la línea de vapores de Luciani y Cía., que sale del canal de San Fernando.
EL LUNES 5 de marzo próximo remataremos esta buena isla en nuestro escritorio Sarmiento 487 a las 3 de la tarde, por orden del Banco Alemán Transatlántico y señores Braus Mhann y Cía., síndicos liquidadores del concurso Bruning y Cía., que tramita por el juzgado del doctor Martín y Herrera, secretaría Casares. Base pesos 20 la hectárea. Seña 8 o|o. Comisión 2 o|o. Nota: Pueden obtenerse planos en nuestro escritorio, Sarmiento 487. v5

Daniel R. Landívar

*JUDICIAL — POR DISPOSI*ción del señor juez de primera instancia doctor Pedro V. Meléndez, secretaría del autorizante, se hace saber por el término de 15 días que en el juicio seguido por don Carlos Brondsted contra don Pedro J. Migonaburu ha sido designado el martillero Daniel R. Landívar para que proceda a la venta en pública subasta.
EL DOMINGO 11 de marzo a las 4 p. m. sobre la misma propiedad situada en Avellaneda, provincia de Buenos Aires, calle General Mitre números 1345|53 que mide 23 metros 94 de frente al NE., 70 metros 54 en el lado NO., 82 metros 65 en el costado SO., 47 metros 40 en el costado Sur y 32 metros 9 en el del SE. toda la forma de un pentágono con la superficie de 2.448 metros 6 centímetros. Base de venta pesos 59.000 m|n. estando además autorizado para exigir del que resulte comprador el 8 o|o de seña y a cuenta de precio y el 2 o|o de comisión. Por más datos en los tribunales, piso 5.o o a mi escritorio, Bartolomé Mitre 311. La casa puede visitarse de 4 p. m. a 6 p. m. f25

Héctor M. Verona

*A PLAZOS, REGIA PROPIE*dad calle Acevedo 1333, a cincuenta metros del bulevar Rivera, tranvías para todas direcciones. Edificada sobre un terreno de 8m93 de frente por 39m16 costado Sur, 40m70 costado Norte y 6m20 en su contrafrente. Ad corpus.
EL DOMINGO 4 de marzo a las 5 p. m. sobre la misma. Base, $ 10.300. Su edificio hecho a todo costo en cal, materiales de primer orden, se compone de sala con balcón, frente imitación piedra, vestíbulo, 3 dormitorios, comedor, cocina, pieza de servicio, w. c., fondo, tirantería de hierro, preparado todo para altos, puertas, celosías de cedro, piso pino tea, mármoles, mosaicos, decoraciones, instalaciones gas y luz eléctrica, agua corriente, en fin, visitarla es adquirirla. Puede verse a cualquier hora. Títulos perfectos. Seña 8 o|o. Comisión 2 por ciento. Más datos al martillero, Alvarez 1624. v4

Casares Hnos. y Diehl

*JUDICIAL — LA PRIMAVE*ra en Magdalena. 1.090 hectáreas, 69 áreas y 97 centiáreas, divididas en siete lotes designados con las letras A a G, forman parte del renombrado establecimiento La Primavera, situado en el cuartel segundo del partido de Magdalena, provincia de Buenos Aires, dista dos kilómetros al SE. de la estación Magdalena del F. C. Sud y a pocos metros del ejido del pueblo. Campo alto, llano, sin mayores diferencias de nivel cubierto por muy buenos pastos tiernos teniendo una capa de tierra vegetal de 20 a 40 centímetros de espesor, el agua se encuentra de 4 a 15 metros de profundidad siendo de excelente calidad en todo el campo. Dadas sus condiciones y su excelente ubicación a pocas horas de La Plata y Buenos Aires, centros de consumo, lo hacen especialmente apto para tambo, huerta o al cultivo de cereales en general.
LOTE A — 85 hectáreas, 33 áreas y 17 áreas; linda al NO. con Antonio Puchuri; al NE. con el lote 1 (San Antonio); al SO. con el lote B, y al SE. con el lote C., está alambrado por tres costados, tiene una población de barro de 15 por 5 con techo de paja y hierro galv. Tasación pesos 27.306.14. Base de venta 18.204.09 pesos moneda nacional.
LOTE B — 112 hectáreas, 57 áreas y 76 centiáreas, linda al NO. y SO. con Antonio Puchuri; al NE. con el lote A, y al SE., con los lotes W, y El Verano, está actualmente arrendado para tambo, deslindando en su contorno con alambrados viejos, tiene dos poblaciones una de 12 por 5 y otra de 5 por 4, construídas en ladrillo con techos de hierro galvanizado. Tasación pesos 28.144.40 m|n. Base de venta 18.762.93 pesos m|n.
LOTE C — Comprende el casco de la estancia, 373 hectáreas, 98 áreas y 68 centiáreas, linda al NO. con el lote A. al NE. con el lote 5, El Descanso y lote 3 (Santa María), al SO. con el lote W., lote D, lote Y, y Repetto, campo alto y de muy buena calidad, tiene unas cuarenta hectáreas de parque en pleno desarrollo con variedad de árboles y plantas, en su interior están ubicadas las siguientes construcciones, una casa habitación compuesta de sala, comedor, siete habitaciones, cocina y cuarto de baño, instalación de luz eléctrica, gas y aguas corrientes, un departamento de servicio compuesto de 4 piezas, aljibe, dos edificios uno de dos piezas y otro de tres anexo a la huerta, invernáculos. Casa para mayordomo compuesta de comedor, varias piezas, baño, cocina, etc. Un edificio para escritorio, otro para empleados compuesto de tres piezas y baño. Cochera con capacidad para varios coches. Caballeriza de material con altillo para depósito de forrajes. Casa de peones de dos pisos, 12 metros por 7.50, techos de teja. Edificio para fábrica de manteca, 34 por 4.50 metros, tres cuerpos, en el centro tiene dos pisos, además tiene gallineros, palenque, chiqueros, lavaderos, etc., etc., posee una instalación completa de cloacas con tanque séptico. Tasación 183.456.17 pesos m|n. Base de venta, 122.304.11 pesos m|n.
LOTE D. — 125 hectáreas. Linda al NO. con el lote W. y El Verano; al NE., con el lote C.; al SO. con el lote E. y al SE. con el lote C. y Repetto. Está alambrado en sus costados. Tasación, pesos 28.750. Base de venta, pesos 19.166.67.
LOTE E. — 125 hectáreas. Linda al NO. con El Verano; al SO. con el lote F.; al NE., con el lote D. y al SE. con Repetto, está alambrado en dos costados, tiene una población de dos piezas, paredes y techo de hierro galvanizado. Tasación 26.250 pesos. Base de venta, 17.500 pesos m|n.
LOTE F. — 125 hectáreas, 80 áreas, 75 centiáreas: linda al NO., con el Verano, al SE. y SO. con Repetto, al NE. con el lote E. Está alambrado en tres costados. Tasación $ 24.961.50. Base de venta, pesos 16.641 m|n.
LOTE G. — 143 hectáreas, 99 áreas, 61 centiáreas, Linda al NO. con Repetto, lote Y y lote C. al NE., El Descanso, al SE. con José María Miguens, al SO., con el lote Z. está alambrado en dos costados, tiene una población de dos piezas, otra de tres piezas y un galpón de 5 por 5 metros. Tasación pesos 33.119.10. Base de venta, pesos 22.079.40 m|n.
EL LUNES 5 de marzo a las 3 p. m. en nuestro local de ventas en esta capital, Sarmiento 357, por orden del señor juez de primera instancia en lo civil de la capital de la República doctor Uladislao Padilla, secretaría del doctor Fox, en el juicio seguido por la Sociedad Crédito Territorial Argentino contra Susana Casares de Llobet y José M. Llobet. 8 o|o a cuenta de precio y 2 o|o de nuestra comisión. Por informes y planos en nuestros escritorios, Sarmiento 357 Buenos Aires.—Casares Hermanos y Diehl. f13

Alberto D. Justo y Cía.

JUDICIAL — EN BAHIA Blanca. Fracción de 168.973 m. c. 98 en la chacra 249. Tasación pesos 42.240.99 m|n. Base 2|3 partes de la tasación o sea pesos 28.160.66 m|n.
EL JUEVES 15 de marzo a las 3 p. m. en nuestra casa B. Mitre 544, de acuerdo con el siguiente:

EDICTO JUDICIAL

Por disposición del señor juez de primera instancia en lo comercial de la capital federal doctor F. Martín y Herrera, secretaría del autorizante, se hace saber por el término de quince días que en el juicio seguido por el Banco Hogar Argentino contra don Benito H. Lascano, por cobro ejecutivo, han sido designados martilleros los señores Alberto D. Justo y Cía., para que procedan a la venta en pública subasta de un terreno situado en el ejido de Bahía Blanca (provincia de Buenos Aires). Lote A. de un plano especial, parte de la chacra 249 del plano oficial; lindando al NE. con la vía del tranvía eléctrico a Villa Harding Green, en medio con la chacra 252 de don Raúl Sánchez; al SE. con más terrenos de la chacra 249 propiedad de don Joaquín Jofré; al SO. con la villa Obrera antes chacra 167 y al NO. con la chacra 251 de don Pedro Jáuregui. Con una superficie según título de 168.973 m. c. 98. Los martilleros tomarán como base de venta las dos terceras partes de la tasación o sea pesos 28.160.66 m|n. estando además autorizados para exigir del comprador el 8 o|o de seña y el 2 o|o de comisión. El remate se efectuará en Buenos Aires en los escritorios de los martilleros nombrados calle B. Mitre número 544.
EL JUEVES 15 de marzo a las 3 p. m. Buenos Aires, febrero 14 de 1917.—Agustín N. Matienzo, secretario.—Alberto D. Justo y Cía. f28

Giménez Zapiola, Panelo y Cía.

*JUDICIAL — COCHABAM*ba 2270, entre Pasco y Pichincha, a 1 cuadra de la avenida San Juan y 4 de Entre Ríos, con tranvías en todas direcciones. Terreno: 8m70 de frente por 46m83 de fondo. Superficie 407.42 m. c. Edificio: sala, tres habitaciones, comedor, cuatro piezas chicas, baño, w. c., y 5 cocinas de madera. Construcción antigua en buen estado. Base pesos 18.000. El comprador podrá continuar con una hipoteca de pesos 7.000 en cédulas serie K, abonando al contado la diferencia que resulte a estilo de plaza. Por orden del señor juez de primera instancia doctor R. Bunge, secretaría del doctor Rawson a propuesta de partes, en el expediente Casco Juan, su testamentaría.
EL DOMINGO 4 de marzo a las 3.30 p. m. en la misma. 8 o|o, a cuenta de precio y 2 o|o de comisión en efectivo.—Giménez Zapiola, Panelo y Cía., Florida 239. f18

JUDICIAL — RIVADAVIA 3187 y 99 esquina Anchorena 17. Ubicación de gran importancia, barrio de gran movimiento comercial, 1 cuadra de la plaza y de la estación Once. Terreno: 14m50 de frente sobre Rivadavia, 3m02 en la ochava; 32m675 en el costado O. sobre Anchorena; 16m63 en el N. y 34m81 en el E. Superficie: 576.64 m. c. Edificación: planta baja y alta, el bajo, negocio en la esquina, cocina, dos dormitorios, dos piezas chicas, baño, otro cuarto, w. c., y tres piezas en altillo. En el patio una cancha cerrada para el juego de pelota con sus corredores y galería alta. El piso alto consta de: entrada por Rivadavia con escalera de madera, tres habitaciones, sobre dicha calle, una sala en la esquina, 5 piezas sobre Anchorena, dos piezas de servicio. Construcción muy buena, frente imitación piedra, cielos rasos de yeso, pisos pino tea, mosaico y baldosa, carpintería de cedro, etc. Base retasada pesos 53.481.60 o sea pesos 69.55 la vara cuadrada. Por orden del señor juez de primera instancia doctor F. Colombres, secretaría del doctor Sanduilo a propuesta de partes, en el expediente Bordagaray de Peyrelongue Juana, su juicio ab intestato.
EL VIERNES 9 de marzo a las 3 p. m. en nuestro hall, 8 o|o a cuenta de precio y 2 o|o de comisión en efectivo.—Giménez Zapiola, Panelo y Cía, Florida 238. m1

Mario Seeber

JUDICIAL — CON RETASA. Por disposición del señor juez de lo civil doctor F. Klappenbach, secretaría del señor Schatz, en el expediente número 7105, procederé a vender en remate público, 4 fracciones de terreno en la zona Norte de esta capital, y entre las calles Zufriategui, llamada de Circunvalación y la línea límite del municipio de la capital con la provincia. Las 4 fracciones están afectadas en toda su extensión por el trazado de la avenida General Paz, o de Circunvalación. La fracción 1.a está sobre la calle Zufriategui y la ribera del R. de la Plata, con superficie de 3.329.77 m. c. Linda al SE. con calle Zufriategui; al NE. con el río; al S. con el F. C. B. A. y R. y al NO. con terrenos del señor Casey, partido de V. López. La fracción 2.a está en la calle Zufriategui entre el F. C. B. A. y R. y el camino de automóviles con superficie de 13.669.57 m. c., lindando al SE. con calle Zufriategui, al N. con el F. C. B. A. y R; SO. con el camino de automóviles y el NO con terrenos de Casey partido de V. López. La fracción 3.a está en la calle Zufriategui entre Blandengues y el F. C. C. A. con superficie de 4.620.47 m. c. Linda al SE. con calle Zufriategui; al NE. calle Blandengues; al NO. con terrenos de Casey partido de V. López y al SO. con el F. C. C. A. La fracción 4.a está en la calle Zufriategui es de forma triangular y se compone de 4.601.05 m. c. Linda al S. calle Zufriategui; al NE. con F. C. C. A. y al NO. con terrenos de Casey partido de V. López. Superficie total de 26.220.86 m. c. Tasación pesos 52.441.72. Base retasada en 25 por ciento, pesos 26.220.86.
EL VIERNES 9, de marzo a las 4 p. m. en mi escritorio Reconquista 144. 8 o|o a cuenta de precio, 2 o|o comisión. f23

Banco Hipotecario Nacional

25 DE MAYO 245

CONDICIONES GENERALES DE LOS REMATES

1.o—Los remates están sujetos a la aprobación del Directorio y se hacen por cuenta del deudor.
2.o—El comprador podrá continuar con la hipoteca que reconoce la propiedad, abonando la diferencia entre la deuda actual y el precio de compra.
3.o—Todo comprador abonará en efectivo al firmar el boleto, el 5 o|o de seña y el 1 por ciento de comisión.
4.o—Los títulos de propiedad pueden ser revisados en el archivo del Banco antes del remate.
5.o—Por mayores informes, ocúrrase a las oficinas del Banco.

CAPITAL

*PETIT HOTEL, CALLE JUN*cal número 1125 entre las de Cerrito y Libertad. A requerimiento judicial. N.o H.o 11114. Serie C. H. A. 6 o|o.
EL VIERNES 2 DE MARZO, A LAS 2 p. m. el Banco Hipotecario Nacional rematará en su local esta propiedad edificada en terreno de: 7.90 metros de frente al S. por 32.93 metros de fondo, teniendo en el contrafrente 7.90 metros ad corpus. El edificio consta de: Subsuelo con 2 piezas de servicio y dependencias. Planta baja con hall, sala, antesala, comedor, 3 habitaciones y dependencias y planta alta con dos salas, 4 habitaciones y dependencias y en la azotea 2 piezas al frente.
Base de venta, pesos 100.000. Hipoteca, pesos 80.000. Deuda actual, $ 74.876.882.
Esta venta se efectúa dentro de las condiciones publicadas al principio de esta sección. Aviso iniciado en LA PRENSA el 13 de febrero de 1917. f13

*CASA CALLE COCHABAM*ba número 2423 entre las de Matheu y Alberti. N.o H.o 5641. Serie C. H. A. 6 o|o.
EL DOMINGO 4 DE MARZO A LAS 4.30 p. m. el Banco Hipotecario Nacional rematará sobre la misma esta propiedad edificada en terreno de: 8.71 metros de frente al S. por 25.55 metros de fondo en el costado E., 26.15 metros en el del O., ad corpus; compuesta de 3 habitaciones y dependencias.
Base de venta, pesos 12.300. Hipoteca, pesos 10.000. Deuda actual, pesos 9.219:110.
Esta venta se efectúa dentro de las condiciones publicadas al principio de esta sección. Aviso iniciado el 18 de febrero en LA PRENSA. f18

*CASA CALLE LA PAZ núme*ro 657 entre la de Tucumán y Viamonte. N.o H.o 19.838. Serie H.
EL DOMINGO 4 DE MARZO A LAS 5.30 p. m. el Banco Hipotecario Nacional rematará sobre la misma, esta propiedad, edificada en terreno de 6.90 metros de frente al O., por 30.30 metros de fondo. Ad corpus, compuesta de 5 habitaciones y dependencias.
Base de venta, pesos 6.800. Hipoteca, pesos 5.000. Deuda actual, pesos 3.842:734.
Esta venta se efectúa dentro de las condiciones publicadas al principio de esta sección. Aviso iniciado el 18 de febrero en LA PRENSA. f18

*CASA CALLE RAFAELA nú*mero 5049 entre las de Homero y Donizzetti. N.o H.o 8.505. Serie C. H. A. 6 o|o.
EL DOMINGO 4 DE MARZO A LAS 3 p. m. el Banco Hipotecario Nacional rematará sobre la misma, esta propiedad edificada en terreno de 8 metros de frente al S. por 33.12 metros de fondo, compuesta de 3 habitaciones, dependencias y jardín al frente y fondo.
Base de venta, pesos 5.600. Hipoteca, pesos 5.000. Deuda actual, pesos 4.645:199.
Esta venta se efectúa dentro de las condiciones publicadas al principio de esta sección. Aviso iniciado el 18 de febrero en LA PRENSA. f18

*CASA CALLE ANCHORIS nú*mero 26 entre las de Caseros y Patagones. N.o H.o 28023. Serie K.
EL DOMINGO 4 DE MARZO A LAS 3.30 p. m. el Banco Hipotecario Nacional rematará sobre la misma, esta propiedad edificada en terreno de 8.50 metros de frente al O. por 25.40 metros de fondo al E. en el costado N., y 25.50 metros en el del S., ad corpus. Edificio consta de jardín al frente, 4 habitaciones y dependencias.
Base de venta, pesos 5.000. Hipoteca, pesos 4.000. Deuda actual, pesos 3.456:335.
Esta venta se efectúa dentro de las condiciones publicadas al principio de esta sección. Aviso iniciado el 18 de febrero en LA PRENSA. f18

UNA GRAN PROPIEDAD de renta calle Bolívar número 1502|24 esquina Brasil número 472|500. N.o H.o 14649. C. H. A. 6 o|o.
EL LUNES 5 DE MARZO A LAS 2 p. m. el Banco Hipotecario Nacional rematará en su local esta propiedad edificada en terreno de 44.85 metros de frente al N. (Brasil), 25.80 metros de frente al O. (Bolívar), 29.18 metros de fondo en el costado S., a cuya terminación existe un martillo a favor de 35.67 metros de N. a S. por 15.77 metros de O. a E., lo que hace que el costado E. mida 61.57 metros. Se compone de 2 casas bajas sobre la calle Brasil 472|80 y de un gran edificio con planta baja y dos pisos altos, con un gran salón para negocio en la esquina Brasil 492|500 y Bolívar 1502|22, y de 5 casas de familia con todas las comodidades, grandes y perfectamente distribuídas.
Base de venta pesos 227.000. Hipoteca, pesos 175.000. Deuda actual, 164.969:106 pesos.
Esta venta se efectúa dentro de las condiciones publicadas al principio de esta sección. Aviso iniciado el 19 de febrero de 1917 en LA PRENSA. f19

CASA CALLE VARELA 731 entre las de Monte y Lobos. N.o H.o 10540 Serie C. H. A. 6 o|o.
EL LUNES 5 DE MARZO A LAS 2 p. m. el Banco Hipotecario Nacional rematará en su local esta propiedad, edificada en terreno de 8.66 metros de frente al NE. por 44.16 metros de fondo ad corpus. Compuesta de 5 habitaciones, galería y dependencias.
Base de venta pesos 12.000. Hipoteca, pesos 10.000. Deuda actua., pesos 9.859:610.
Esta venta se efectúa dentro de las condiciones publicadas al principio de esta sección. Aviso iniciado el 19 de febrero de 1917 en LA PRENSA. f19

CASA CALLE VIRGENES número 1783 esquina a la de Trelles. N.o H.o 17661. Serie C. H. A. 6 o|o.
EL DOMINGO 11 DE MARZO, A LAS 3.30 p. m. el Banco Hipotecario Nacional rematará en la misma, esta propiedad, la que se compone de jardín, 2 habitaciones y dependencias, midiendo su terreno 16.63 metros de frente al S.; 17.98 metros en su otro frente al O.; 15.50 metros en el lado E. y 13.97 metros en el del N., ad corpus.
Base de venta, pesos 3.900. Hipoteca, pesos 3.500. Deuda actual, pesos 3.322:216.
Esta venta se efectúa dentro de las condiciones publicadas al principio de esta sección. Aviso iniciado el 25 de febrero en LA PRENSA. f25

CASA CALLE SAN BLAS número 1869 entre las de Sánchez y Terrero. N.o H.o 6906. Serie C. H. A. 6 o|o.
EL DOMINGO 11 DE MARZO, A LAS 4 p. m. el Banco Hipotecario Nacional rematará esta propiedad, en la misma la que consta de jardín, 3 habitaciones y dependencias, midiendo su terreno 8.66 metros de frente al SE. por 40 metros de fondo.
Base de venta, pesos 5.000. Hipoteca, pesos 3.500. Deuda actual, pesos 3.226:689.
Esta venta se efectúa dentro de las condiciones publicadas al principio de esta sección. Aviso iniciado el 25 de febrero en LA PRENSA. f25

*CASA CALLE MONTE EG*mont número 1273 entre las de Paysandú y Paramaribo. N.o H.o 3650. Serie C. H. A. 6 o|o.
EL DOMINGO 11 DE MARZO A LAS 3 p. m. el Banco Hipotecario Nacional rematará esta propiedad, en la misma, la que consta de 4 habitaciones y dependencias, y edificada en terreno de: 8.66 metros de frente al SE. por 26.90 metros en el costado SO. y 27.02 metros en el costado NE.
Base de venta, pesos 3.500. Hipoteca, pesos 3.000. Deuda actual, pesos 2.743:705.
Esta venta se efectúa dentro de las condiciones publicadas al principio de esta sección. Aviso iniciado el 25 de febrero en LA PRENSA. f25

4 CASAS CALLES NAZCA número 1126, número 1128, Gaona números 2901|7 esquina Nazca número 1110 y Gaona número 2909. A requerimiento judicial. Números Hipotecarios 12330|33. Serie C. H. A. 6 o|o.
EL DOMINGO 11 DE MARZO, A LAS 5 p. m. el Banco Hipotecario Nacional rematará estas propiedades, en las mismas, las que tienen las distribuciones y medidas siguientes: Nazca 1126, con 5 piezas y dependencias, mide su terreno 8.65 metros de frente al NE. por 16.45 metros de fondo al SO. Nazca 1128, con la misma distribución, midiendo su terreno: 8.63 metros de frente al NE. por 16.45 metros de fondo. Gaona esquina Nazca, con salón de negocio, 3 piezas y dependencias, y terreno de: 8.66 metros de frente al SE. por 17.36 metros de fondo al NO. que también es frente, y Gaona 2909 con 5 piezas y dependencias, y terreno de: 7.79 metros de frente al SE. por 17.36 metros de fondo al NO. ad corpus.
N.o H.o 12330. Base de venta, pesos 6.400. Hipoteca, pesos 6,000. Deuda actual, pesos 6.615:766.
N.o H.o 12331. Base de venta, pesos 6.600. Hipoteca, pesos 6.000. Deuda actual pesos 6.615:766.
N.o H.o 12332. Base de venta, pesos 8.100. Hipoteca, pesos 7.500. Deuda actual, pesos 7.019.708.
N.o H.o 12333. Base de venta, pesos 6.100. Hipoteca, pesos 5.500. Deuda actual, pesos 6.147:786.
Esta venta se efectúa dentro de las condiciones publicadas al principio de esta sección. Aviso iniciado el 25 de febrero en LA PRENSA. f25

*CASA CALLE ZAMUDIO nú*mero 1767 entre las de Deseado y San Julián. N.o H.o 13398. Serie C. H. A. 6 o|o.
EL DOMINGO 11 DE MARZO A LAS 4.30 p. m. el Banco Hipotecario Nacional rematará esta propiedad en la misma, la que se compone de jardín, 3 piezas y demás dependencias, y edificada en terreno de: 3 metros de frente al SO. por 58 metros de fondo.
Base de venta, pesos 8.000. Hipoteca, pesos 6.000. Deuda actual, pesos 5.733:230.
Esta venta se efectúa dentro de las condiciones publicadas al principio de esta sección. Aviso iniciado el 25 de febrero en LA PRENSA. f25

CASA calle CABEZON 2323, entre las de Caracas y Zamudio. A requerimiento judicial. No. Ho. 12.013. Serie C. H. A. 6 o|o.
EL LUNES 12 de marzo a las 2 p. m., el Banco Hipotecario Nacional rematará en su local, este edificio compuesto de dos plantas: planta baja, consta de jardín, sala, escritorio, hall, comedor, antecomedor, dos piezas de servicio, pequeño cuarto depósito y dependencias, y planta alta tiene: 3 piezas, terraza y dependencias. Terreno mide: 8 mts. 964 milímetros de frente al SE. por 31.93 m. de fondo hacia el NO. Base de venta 17.000 pesos. Hipoteca $ 13.000. Deuda actual pesos 12.167:498. Esta venta se efectúa dentro de las condiciones publicadas al principio de esta sección. Aviso iniciado el 26 de febrero en LA PRENSA. f26

CASA CALLE LAVALLEJA No. 781, enre las de Loyola y Castillo. A requerimiento judicial. No. Ho. 8372, serie C. H. A. 6 o|o.
EL LUNES 12 de marzo a las 2 p. m., el Banco Hipotecario Nacional rematará en su local esta propiedad edificada en terreno de 8.66 metros de frente al NO. por 36.66 metros de fondo. El edificio consta de 7 piezas y dependencias. Base de venta $ 10.200. Hipoteca $ 8.000. Deuda actual $ 7.482:319. Esta venta se efectúa dentro de las condiciones publicadas al principio de esta sección.—Aviso iniciado el 26 de febrero en LA PRENSA. f26

*CASA calle GENERAL UR*quiza No. 1479. A requerimiento judicial. No. Ho. 29.942, serie L.
EL LUNES 12 de marzo a las 2 p. m. el Banco Hipotecario Nacional rematará en su local esta propiedad compuesta de 14 habitaciones y dependencias, y edificada en terreno de 8.66 mts. de frente al Este por 55.42 metros de fondo, ad corpus. Base de venta $ 12.000. Hipoteca $ 10.000. Deuda actual $ 8.829:278. Esta venta se efectúa dentro de las condiciones publicadas al principio de esta sección.—Aviso iniciado el 26 de febrero en LA PRENSA. f26

*CASA CALLE PAEZ 3279 EN*tre las de Campana y Cuenca. No. Ho. 10550, serie 6 o|o.
EL LUNES 12 de marzo, a las 2 p. m., el Banco Hipotecario Nacional rematará en su local esta propiedad la que tiene jardín al frente, 3 habitaciones y demás dependencias, midiendo su terreno 8.66 metros de frente al SE., 20.48 metros de fondo en el costado NE., 20.05 metros en el del SO. y 8.70 metros en su contrafrente al NO.
Base de venta, pesos $ 6.700. Hipoteca, $ 5.000. Deuda actual $ 4.679:805.
Esta venta se efectúa dentro de las condiciones publicadas al principio de esta sección.—Aviso iniciado el 26 de febrero en LA PRENSA. f26

CASA CALLE IRALA N.o 1761 entre las de Pilcomayo y Dulce. N.o H.o 19929. 2.a hoy 1.a serie.
EL MARTES 13 DE MARZO A LAS 2 p. m. el Banco Hipotecario Nacional rematará en su local esta propiedad edificada en terreno de 17.32 metros de frente al E. (calle Irala) por 40.61 metros de fondo en el costado N. y 41.56 metros en el Sur. Edificio compuesto, sala, escritorio, 3 habitaciones y dependencias.
Base de venta, pesos 24.000. Hipoteca, pesos 20.000. Deuda actual, pesos 19.233:754.
Esta venta se efectúa dentro de las condiciones publicadas al principio de esta sección. Aviso iniciado el 27 de febrero de 1917 en LA PRENSA. f27

*CASA — CALLE BILLIN*ghurst números 1638|40 entre Charcas y Guemes. N.o H.o 17346. Serie 6 o|o.
EL MARTES 13 DE MARZO A LAS 2 p. m. el Banco Hipotecario Nacional rematará en su local esta propiedad edificada en terreno de 10.49 metros de frente al E. 9.62 metros en su contrafrente al Oeste. 32 metros en el costado S. En el lado N. 7 metros de E. a O. formando un martillo en contra de 1.80 metros continuando nuevamente en dirección O. 22 metros hasta formar otro martillo de 1.35 metros, de ahí sigue nuevamente en dirección O. 3.32 metros hasta cerrar el polígono en la línea de fondo. Ad corpus. El edificio consta de dos pisos, planta baja, vestíbulo, seis habitaciones y dependencias, planta alta con igual cantidad de piezas.
Base de venta, pesos 33.000. Hipoteca, pesos 27.000. Deuda actual, pesos 25.628:521.
Esta venta se efectúa dentro de las condiciones publicadas al principio de esta sección. Aviso iniciado el 27 de febrero, en LA PRENSA. f27

CASA CALLE RIVADAVIA números 9087|89|91, entre la de Olivieri y Cardoso. N.o H.o 10919. Serie C. H. A. 6 o|o.
EL MARTES 13 DE MARZO A LAS 2 p. m. el Banco Hipotecario Nacional rematará en su local esta propiedad edificada en terreno de 8.66 metros de frente al S. por 32.28 metros de fondo en el lado O. y 32.30 metros en el lado E. midiendo en su contrafrente 8.66 metros. Con dos salones chicos para negocios al frente y seis habitaciones.
Base de venta, pesos 19.500. Hipoteca, pesos 14.400. Deuda actual, pesos 13.477.838 milésimos.
Esta venta se efectúa dentro de las condiciones publicadas al principio de esta sección. Aviso iniciado el 27 de febrero de 1917 en LA PRENSA. f27

CASA — CALLE MORENO 1884|86|90. A requerimiento judicial. N.o H.o 10216. Serie 6 o|o.
EL MARTES 13 DE MARZO A LAS 2 p. m. el Banco Hipotecario Nacional rematará en su local esta propiedad edificada en terreno de 11.09 metros de frente al N. por 58.02 metros de fondo, previniéndose que por el lado E. va aumentando hasta tener 0.85 metros más de ancho al término de 29.80 metros; a esta altura hay un martillo en contra de 3.71 metros de E. a O., por 27.80 metros de largo hasta llegar a la línea de fondo la que tiene 8.05 metros. El edificio se compone de tres pisos, teniendo en el 1.o un salón para negocio y 9 departamentos independientes; y en el 2.o y 3.o piso, una gran casa de familia con 19 habitaciones y todo el confort moderno.
Base de venta, pesos 116.000. Hipoteca, pesos 116.000. Deuda actual, pesos 108.571:479.
Esta venta se efectúa dentro de las condiciones publicadas al principio de esta sección. Aviso iniciado el 27 de febrero en LA PRENSA. f27

CASA CALLE PARAMARIBO 2379, entre las de Sapaleri y Añasco. A requerimiento judicial. N.o H.o 30830. Serie L.
EL MIERCOLES 14 DE MARZO A LAS 2 p. m. el Banco Hipotecario Nacional rematará en su local, esta propiedad edificada en terreno de 8.66 metros de frente al Oeste por 28.76 metros de fondo, con 5 piezas y dependencias.
Base de venta, pesos 1.600. Hipoteca, pesos 1.000. Deuda actual, pesos 882:928.
Esta venta se efectúa dentro de las condiciones publicadas al principio de esta sección. Aviso iniciado el 28 de febrero en LA PRENSA. f28

CASA CALLE NEUQUEN 2136|38, entre las de Boyacá y Andrés Lamas. A requerimiento judicial. N.o H.o 19574 Serie C. H. A. 6 o|o.
EL MIERCOLES 14 DE MARZO A LAS 2 p. m. el Banco Hipotecario Nacional rematará en su local esta propiedad edificada en terreno de 10 metros de frente al N. por 31.38 de fondo en el costado E. y 28.20 en el O. teniendo en su contrafrente al Sur 10.09 metros, con salón para negocio, 5 habitaciones y dependencias.
Base de venta, pesos 9.300. Hipoteca, pesos 7.600. Deuda actual, pesos 7.263:091.
Esta venta se efectúa dentro de las condiciones publicadas al principio de esta sección. Aviso iniciado el 28 de febrero de 1917, en LA PRENSA. f28

*A REQUERIMIENTO JUDI*cial.—Casa calle Conde número 1426 (antes número 1428), entre las de Olaguer y Avilés. No. Ho. 12387, serie C. H. A. 6 o|o.
EL VIERNES 16 de marzo, a las 2 p. m., el Banco Hipotecario Nacional rematará en su local esta propiedad edificada en terreno de 7.79 metros de frente al NE. por 35.41 metros de fondo al NO., 35.86 metros en el del SE., teniendo en el contrafrente al SO., igual extensión que en el frente. Ad corpus. El edificio consta de 2 habitaciones y dependencias.
Base de venta, $ 6.500. Hipoteca $ 5.500. Deuda actual $ 5.147:786.
Esta venta se efectúa dentro de las condiciones publicadas al principio de esta sección.—Aviso iniciado el 2 de marzo en LA PRENSA. m2

*FINCA Av. de MAYO NUME*ros 1062|64|66, también con frente a Victoria números 1063|69|75.—No. Ho. 8995, serie C. H. A.. 6 o|o.
EL VIERNES 16 de marzo, a las 2 p. m., el Banco Hipotecario Nacional rematará en su local esta propiedad edificada en terreno de 14.40 metros sobre la Avenida de Mayo por 46.50 metros de fondo hasta dar con la calle Victoria que tiene 15.03 metros de frente; el edificio consta de planta baja con 4 salones para negocio; primer piso, por Avenida de Mayo número 1064 y Victoria número 1063, 20 habitaciones, 2 vestíbulos, y dependencias; segundo piso, 4 habitaciones sobre la avenida, 9 piezas y dependencias.
Base de venta, $ 290.000. Hipoteca, pesos 260.000. Deuda actual, $ 241.550:362.
Esta venta se efectúa dentro de las condiciones publicadas al principio de esta sección.—Aviso iniciado el 2 de marzo de 1917 en LA PRENSA. m2

CASA CALLE ASUNCION número 4743 y Desaguadero. No. Ho. 1952, serie C. H. A. 6 o|o.
EL VIERNES 16 de marzo, a las 2 p. m., el Banco Hipotecario Nacional rematará en su local, calle 25 de Mayo número 245, esta propiedad, edificada en terreno de 25.98 metros de frente al SE. por 38.87 metros de fondo (lotes números 10, 13 y 14 de la manzana número 15 del plano a que se refiere la escritura) y consta de jardín al frente, 5 habitaciones y dependencias.
Base de venta, $ 13.500. Hipoteca, pesos 10.000. Deuda actual $ 9.145:684.
Esta venta se efectúa dentro de las condiciones publicadas al principio de esta sección.—Aviso iniciado el 2 de marzo de 1917 en LA PRENSA. m2

CASA CALLE OLLEROS NU-
mero 2228, esquina 11 de Septiembre, No. Ho. 10878, serie C. H. A. 6 o|o.
EL VIERNES 16 de marzo a las 2 p. m., el Banco Hipotecario Nacional rematará esta propiedad edificada en terreno de 37.96 metros de frente al NO., 43.30 metros en el costado SO., 25.98 metros también de frente en el costado NE., debiendo medirse al finalizar esta última medida en dirección al SO., formando ángulo recto, 16.80 metros al terminar esta línea y con dirección al SE., se medirán 17.32 metros hasta dar con la línea del contrafrente que mide 21.16 metros, compuesta por el número 2224, de un stud que tiene 12 boxes, 2 piezas con piso de ladrillo y baño; por el número 2228, 3 habitaciones, dependencias y jardín al frente.
Base de venta, $ 35.000. Hipoteca, pesos 40.000. Deuda actual, $ 32.758:686.
Esta venta se efectúa dentro de las condiciones publicadas al principio de esta sección.—Aviso iniciado el 2 de marzo en LA PRENSA. m2

SUCURSAL LA PLATA

CASA EN LA CIUDAD DE
La Plata. Nº Hº 719|3482. Serie C. H. A. 6 o|o.
EL MARTES 6 DE MARZO DE 1917, A LAS 2.30 P. M., el Banco Hipotecario Nacional, rematará en el local de su sucursal La Plata, establecida en la calle 51 número 529, una casa, situada en la ciudad de La Plata, calle 63 núm. 504, compuesta de 5 piezas y demás dependencias, edificada en terreno que es parte de los lotes núms. 18 y 24 de la manzana M, sección 13 del plano general y compuesto de 11 metros de frente por 30 metros de fondo, o sean 330 metros cuadrados. La deuda por construcción de afirmados, es por cuenta del comprador.
Base de venta, $ 5.200. Hipoteca, $ 2.000. Deuda actual, $ 1.829:137.
Esta venta se efectúa dentro de las condiciones publicadas al principio de esta sección.
Aviso iniciado en LA PRENSA el 20 de febrero de 1917. f20

DOS LOTES DE TERRENO
y edificios, en el pueblo San Francisco, partido de Quilmes. Nº Hº 491|15777 y 732|17177 serie H.
EL MARTES 6 DE MARZO DE 1917, A LAS 3 P. M., el Banco Hipotecario Nacional, rematará en el local de su sucursal La Plata, establecida en la calle 51 No. 529, dos lotes de terreno y edificios, ubicados en el pueblo San Francisco, próximos a la estación Berazategui, en el partido de Quilmes, a saber: Nº Hº 491|15.777, terreno designado en el plano de división con el No. 1, y se compone de una superficie de 1.874 metros, 89 centímetros cuadrados; lindando: al NE. calle General Mitre; al SO y NO. con Davinson y al SE. con terreno que fué de Casullo. Préstamo $ 3.600. Deuda actual, $ 2.399:868. Base de venta, $ 6.400. Nº Hº 732|17.177, terreno designado en el plano de división con el No. 2, compuesto de 5.024 metros, 67 centímetros cuadrados; lindando: al NE. calle General Mitre; al SE. calle pública en medio con el lote 4; al NO. calle en medio con terreno de Casullo y al SO. con Davinson. Préstamo $ 17.300. Deuda actual, $ 11.532:698. Base de venta, pesos 25.600.
Esta venta se efectúa dentro de las condiciones publicadas al principio de esta sección.—Aviso iniciado en LA PRENSA, el 20 de febrero de 1917. f20

CHACRA EN EL PUEBLO
Massey, partido de General Villegas. No. Ho. 2337|15783. Serie C. H. A. 6 o|o.
EL MARTES 6 de marzo de 1917 a las 2 p. m. el Banco Hipotecario Nacional rematará en el local de su sucursal La Plata establecida en la calle 51 No. 529 una chacra ubicada en el pueblo Massey, estación Elordi (F. C. O.) partido de General Villegas, señalada con el número 54 en el plano respectivo y compuesta de una superficie de 66 hectáreas 45 áreas 50 centiáreas; lindando: al S. O. con la chacra 53; al N. O. con parte de la 57; al S. E. la 48 y al Norte con vía del F. C. O.
Base de venta $ 13.000. Hipoteca $ 8.500. Deuda actual $ 8.068:238.
Esta venta se efectúa dentro de las condiciones publicadas al principio de esta sección.
Aviso iniciado en LA PRENSA el 20 de febrero de 1917. f20

FRACCION DE CAMPO EN
el partido de Patagones, Bahía San Blas. Nº Hº 2569|18001. Serie C. H. A. 6 o|o.
EL MIERCOLES 7 DE MARZO DE 1917, A LAS 2.15 P. M., el Banco Hipotecario Nacional, rematará en el local de su sucursal La Plata, establecida en la calle 51 número 529, una fracción de campo, ubicada en el partido de Patagones, Bahía San Blas, que es parte de la colonia "Emporio Stroeder", compuesta de una superficie de 493 hectáreas, 27 áreas, 24 centiáreas, formada por el lote 16 del plano de dicha colonia, firmado por el agrimensor señor Juan C. Fuchs, que corre agregado al expediente.
Base de venta, $ 10.600. Hipoteca, pesos 6.000. Deuda actual, $ 5.487:410.
Esta venta se efectúa dentro de las condiciones publicadas al principio de esta sección.—Aviso iniciado en LA PRENSA el 21 de febrero de 1917. f21

FRACCION DE CAMPO EN
el partido de Patagones, Bahía San Blas. Nº Hº 2566|17998. Serie C. H. A. 6 o|o.
EL MIERCOLES 7 DE MARZO DE 1917, A LAS 2 P. M., el Banco Hipotecario Nacional, rematará en el local de su sucursal La Plata, establecida en el calle 51 número 529, una fracción de campo en el partido de Patagones, Bahía San Blas, que es parte de la colonia "Emporio Stroeder", compuesta de 503 hectáreas, 21 áreas, 24 centiáreas, formada por el lote 8 del plano de dicha colonia, firmado por el agrimensor don Juan C. Fuchs, que corre agregado al expediente respectivo.
Base de venta, $ 10.600. Hipoteca pesos 6.000. Deuda actual $ 5.487:410.
Esta venta se efectúa dentro de las condiciones publicadas al principio de esta sección.—Aviso iniciado en LA PRENSA el 21 de febrero de 1917. f21

FRACCION DE CAMPO EN
el partido de Patagones, Bahía San Blas. Nº Hº 2570|18002. Serie C. H. A. 6 o|o.
EL MIERCOLES 7 DE MARZO DE 1917, A LAS 2.30 P. M., el Banco Hipotecario Nacional, rematará en el local de su sucursal La Plata, establecida en la calle 51 número 529, una fracción de campo en el partido de Patagones, Bahía San Blas, que es parte de la colonia "Emporio Stroeder", compuesta de una superficie de 493 hectáreas, 27 áreas, 24 centiáreas, formada por el lote 17 del plano de dicha colonia firmado por el agrimensor señor Juan C. Fuchs, que corre agregado al expediente respectivo.
Base de venta, $ 10.600. Hipoteca, pesos 6.000. Deuda actual, $ 5.487:410.
Esta venta se efectúa dentro de las condiciones publicadas al principio de esta sección.—Aviso iniciado en LA PRENSA, el 21 de febrero de 1917. f21

FRACCION DE CAMPO EN
el partido de Patagones, Bahía San Blas. Nº Hº 2579|18011. Serie C. H. A. 6 o|o.
EL MIERCOLES 7 DE MARZO DE 1917, A LAS 2.45 P. M., el Banco Hipotecario Nacional, rematará en el local de su sucursal La Plata, establecida en la calle 51 número 529, una fracción de campo en el partido de Patagones, Bahía San Blas, que es parte de la colonia "Emporio Stroeder", compuesta de una superficie de 493 hectáreas, 27 áreas, 24 centiáreas, formada por el lote 26 del plano de dicha colonia, firmado por el agrimensor señor Juan C. Fuchs, que corre agregado al expediente respectivo.
Base de venta, $ 10.600. Hipoteca, pesos 6.000. Deuda actual, $ 5.487:410.
Esta venta se efectúa dentro de las condiciones publicadas al principio de esta sección.—Aviso iniciado en LA PRENSA, el 21 de febrero de 1917. f21

FRACCION DE CAMPO EN
el partido de Patagones, Bahía San Blas. Nº Hº 2580|18012. Serie C. H. A. 6 o|o.
EL MIERCOLES 7 DE MARZO DE 1917, A LAS 3 P. M., el Banco Hipotecario Nacional rematará en el local de su sucursal La Plata, establecida en la calle 51 número 529, una fracción de campo, en el partido de Patagones, Bahía San Blas, que es parte de la colonia "Emporio Stroeder", compuesta de una superficie de 1.233 hectáreas, 18 áreas, 10 centiáreas, formadas por los lotes 27 y 28 y las fracciones A y D, del lote 29, todos del plano de dicha colonia, firmado por el agrimensor señor Juan C. Fuchs, que corre agregado al expediente.
Base de venta, $ 24.600. Hipoteca, pesos 15.200. Deuda actual, $ 13.502:440.
Esta venta se efectúa dentro de las condiciones publicadas al principio de esta sección.—Aviso iniciado en LA PRENSA el 21 de febrero de 1917. f21

FRACCION DE CAMPO EN
Patagones, Bahía San Blas. Nº Hº 2589|18021. Serie C. H. A. 6 o|o.
EL MIERCOLES 7 DE MARZO DE 1917, A LAS 3.15 P. M., el Banco Hipotecario Nacional, rematará en el local de su sucursal La Plata, establecida en la calle 51 número 529, una fracción de campo, situada en el partido de Patagones, Bahía San Blas, que es parte de la colonia "Emporio Stroeder", compuesta de una superficie de 1.220 hectáreas, 05 áreas, 56 centiáreas, formada por los lotes 40, 83 y 91, todos del plano de dicha colonia, firmado por el agrimensor señor Juan C. Fuchs, que corre agregado al expediente respectivo.
Base de venta, $ 21.000. Hipoteca, pesos 12.500. Deuda actual, $ 11.482:105.
Esta venta se efectúa dentro de las condiciones publicadas al principio de esta sección.—Aviso iniciado en LA PRENSA, el 21 de febrero de 1917. f21

FRACCION DE CAMPO EN
el partido de Roque Pérez, antes Saladillo. No. Ho. 3120|22218, serie C. H. A. 6 o|o.
EL JUEVES 8 de marzo de 1917, a las 3 p. m., el Banco Hipotecario Nacional rematará en el local de su sucursal La Plata, establecida en la calle 51 número 529, una fracción de campo situada en el partido de Roque Pérez, antes Saladillo, designada en el plano firmado por los ingenieros Zacarías Caminos y Juan M. Figueredo, con el número 12, compuesta de 45 hectáreas, 63 áreas, 34 centiáreas, 42 decímetros cuadrados; lindando: al NO., calle en medio con el lote 6; al SO., con el lote 11; al Sur, con la vía férrea; al SE., con María C. de Camoretti y al NE., con el lote 13.
Base de venta, $ 7.500. Hipoteca $ 4.900. Deuda actual $ 4.517:364.
Esta venta se efectúa dentro de las condiciones publicadas al principio de esta sección.—Aviso iniciado en LA PRENSA el 22 de febrero de 1917. f22

FRACCION DE CAMPO EN
el partido de Roque Pérez. No. Ho. 3114|22212 Serie C. H. A. 6 o|o.
EL JUEVES 8 de marzo de 1917, a las 2.15 de la tarde, el Banco Hipotecario Nacional rematará en el local de su sucursal La Plata, establecida en la calle 51 núm. 529, este campo, ubicado en el partido de Roque Pérez, antes Saladillo, designado en el plano firmado por los ingenieros Zacarías Camino y Juan M. Figueredo, con los números 5 y 6, compuestas unidas de una superficie de 83 hectáreas, 75 áreas, 57 centiáreas y 47 decímetros cuadrados, lindando: al NO. don Enrique Sabaté, al SO., el lote 4 y el 7; al SE. los lotes 11, 12 y 13, al NE. el lote A.
Base de venta, $ 11.300. Hipoteca $ 7.900. Deuda actual $ 7.283:037.
Esta venta se efectúa dentro de las condiciones publicadas al principio de esta sección.—Aviso iniciado en LA PRENSA el 22 de febrero de 1917. f22

FRACCION DE CAMPO EN
el partido de Roque Pérez, antes Saladillo. No. Ho. 3115|22213, serie C. H. A. 6 o|o.
EL JUEVES 8 de marzo de 1917, a las 2.30 p. m., el Banco Hipotecario Nacional, rematará en el local de su sucursal La Plata, establecida en la calle 51 número 529, una fracción de campo situada en el partido de Roque Pérez, antes Saladillo, designada en el plano firmado por los ingenieros Zacarías Camino y Juan M. Figueredo con el número 7, compuesto de 24 hectáreas, 83 áreas, 66 centiáreas y 92 decímetros cuadrados; lindando al NO. con el lote 4; al SO., con el lote 8; al SE., parte del 10 y al NE. con el lote 6.
Base de venta, $ 4.500. Hipoteca, $ 2.700. Deuda actual $ 2.489:160.
Esta venta se efectúa dentro de las condiciones publicadas al principio de esta sección.—Aviso iniciado en LA PRENSA el 22 de febrero de 1917. f22

FRACCION DE CAMPO EN
el partido de Roque Pérez, antes Saladillo. —No. Ho. 3116|22214, serie C. H. A. 6 o|o.
EL JUEVES 8 de marzo de 1917, a las 2.45 p. m., el Banco Hipotecario Nacional, rematará en el local de su sucursal La Plata, establecida en la calle 51 número 529, una fracción de campo situada en el partido de Roque Pérez, antes Saladillo, designada en el plano firmado por los ingenieros Zacarías Camino y Juan M. Figueredo con el número 8, compuesto de una superficie de 24 hectáreas, 83 áreas, 66 centiáreas y 92 decímetros cuadrados, lindando: al NO., con el lote 3; al SO., con el lote 9; al SE., con parte del 10 y al NE. con el 7.
Base de venta, $ 3.700. Hipoteca $ 2.200. Deuda actual $ 2.028:204.
Esta venta se efectúa dentro de las condiciones publicadas al principio de esta sección.—Aviso iniciado en LA PRENSA el 22 de febrero de 1917. f22

FRACCION DE CAMPO EN
el partido de Roque Pérez, antes Saladillo. No. Ho. 3113|22211, serie C. H. A. 6 o|o.
EL JUEVES 8 de marzo de 1917, a las 2 p. m., el Banco Hipotecario Nacional rematará en el local de su sucursal La Plata, establecida en la calle 51 número 529, una fracción de campo situada en el partido de Roque Pérez, antes Saladillo, designada en el plano firmado por los ingenieros Zacarías Camino y Juan M. Figueredo, con los números 3 y 4, compuestos unidos de 60 hectáreas 75 áreas, 73 centiáreas y 30 decímetros cuadrados; lindando: al NO. con Enrique Sabaté; al SO., con el lote 2; al SE. con los lotes 7 y 8 y al NE. con el lote 5.
Base de venta, $ 9.000. Hipoteca $ 5.700. Deuda actual $ 5.254:893.
Esta venta se efectúa dentro de las condiciones publicadas al principio de esta sección.—Aviso iniciado en LA PRENSA el 22 de febrero de 1917. f22

A REQUERIMIENTO JUDI-
cial. Fracción de campo en el cuartel 4.o del partido de San Andrés de Giles. N.o H.o 1792|10367. Serie C. H. A. 6 o|o.
EL VIERNES 9 DE MARZO DE 1917, A LAS 2 p. m. el Banco Hipotecario Nacional rematará en el local de su sucursal La Plata establecida en la calle 51, número 529, una fracción de campo situada en el cuartel 4.o del partido de San Andrés de Giles, compuesta de 402 hectáreas, 26 áreas, 57 centiáreas; lindando: al NE., con Joaquín Goyeneche y Santiago Mirrow; al SE., con Antonio Cané y herederos de Martín Dawling; al SO. parte con José Larrea y en parte J. Ceferino Acuña y al NO., en parte con el mismo J. Ceferino Acuña y en parte con Mercedes Acuña.
Base de venta, pesos 94.000. Hipoteca, pesos 70.000. Deuda actual, pesos 65.517:272.
Esta venta se efectúa dentro de las condiciones publicadas al principio de esta sección. Aviso iniciado en LA PRENSA el 23 de febrero de 1917. f23

FRACCION DE CAMPO EN
el cuartel 8.o del partido de Navarro. N.o H.o 1659|10076. Serie C. H. A. 6 o|o.
EL VIERNES 9 DE MARZO DE 1917, A LAS 3 p. m. el Banco Hipotecario Nacional, rematará en el local de su sucursal La Plata, establecida en la calle 51, número 529, una fracción de campo situada en el cuartel 8.o del partido de Navarro, jurisdicción de la provincia de Buenos Aires, designada en el plano a que se refiere su título con el número 5 y se compone de una superficie total de 245 hectáreas, 95 áreas, 46 centiáreas y 66 decímetros cuadrados, lindando: al NO. con la fracción 6 de doña Liboria Ibarra de Ibarra; al NE. con la fracción 3 de don José Ignacio Ibarra y Muñoz; al SE., con Oreste Piñeiro y al SO. con Patricio Kilmore.
Base de venta, pesos 43.000. Hipoteca, pesos 30.000. Deuda actual, pesos 28.078:831.
Esta venta se efectúa dentro de las condiciones publicadas al principio de esta sección. Aviso iniciado en LA PRENSA el 23 de febrero de 1917. f23

CASAS EN LA CIUDAD DE
La Plata. N.o H.o 2754|19117| Serie C. H. A. 6 o|o.
EL VIERNES 9 DE MARZO DE 1917, A LAS 2.30 p. m. el Banco Hipotecario Nacional, rematará en el local de su sucursal La Plata, establecida en la calle 51, número 529, dos casas en la ciudad de La Plata, calle 64, números 663 y 673, la primera consta de 2 habitaciones y demás dependencias y la segunda se compone de dos cuerpos de edificio separados, uno de 8 habitaciones y el otro de un salón y dos habitaciones, separados en el fondo 2 w. c. y cocina. Su terreno mide 1.800 metros cuadrados.
Base de venta, pesos 15.500. Hipoteca, pesos 11.000. Deuda actual, pesos 10.510:922.
Esta venta se efectúa dentro de las condiciones publicadas al principio de esta sección. Aviso iniciado en LA PRENSA el 23 de febrero de 1917. f23

SUCURSAL BAHIA BLANCA

DOS FRACCIONES de campo
en el partido de Villarino. N.o H.o 175|10720. Serie C. H. A. 6 o|o.
EL MARTES 13 DE MARZO DE 1917 A LAS 4 p. m. el Banco Hipotecario Nacional rematará en el local de su sucursal Bahía Blanca establecida en la calle San Martín número 82, dos fracciones de campo ubicadas en el partido de Villarino, designadas en el plano oficial con los números 102 y 104 siendo la primera de forma triangular con frente al río Colorado con una superficie de 1.812 hectáreas, 57 áreas 22 centiáreas y la segunda compuesta de 10.066 hectáreas 09 áreas 20 centiáreas; lindando lote número 102: al NO. el lote 101; al NE. el 103 y al Sur, en línea diagonal el río Colorado. El lote número 104 linda: al NE. el lote 105; al NO. el 99; al SO. el 120 y al SE. el 103. Estos campos son conocidos por La Elena y San Adolfo y distan unas 20 leguas al S. del pueblo Médanos.
Base de venta pesos 560.000. Hipoteca, pesos 460.000. Deuda actual, pesos 430.542:071.
Esta venta se efectúa dentro de las condiciones publicadas al principio de esta sección. Aviso iniciado en LA PRENSA el 27 de febrero de 1917. f27

SUCURSAL MENDOZA

A REQUERIMIENTO JUDI-
cial. Propiedad en la ciudad de Mendoza. N.o H.o 936|21828, 2.a ley número 9155, 1.a serie.
EL MIERCOLES 14 DE MARZO DE 1917 A LAS 9 a. m. el Banco Hipotecario Nacional rematará en el local de su sucursal Mendoza, establecida en la calle Rivadavia 165, una casa en la ciudad de Mendoza, calle Cordero números 1143 y 1155, compuesta de una superficie de 706 metros 86 decímetros cuadrados, conteniendo 9 piezas principales, galería y demás dependencias, cochera y caballeriza.
Base de venta, pesos 11.400. Hipoteca, pesos 10.500. Deuda actual, pesos 10.160:408.
Esta venta se efectúa dentro de las condiciones publicadas al principio de esta sección. Aviso iniciado en LA PRENSA el 28 de febrero de 1917. f28

A REQUERIMIENTO JUDI-
cial. Propiedad rural en el departamento San Rafael, distrito El Cerrito. N.o H. 150|18860. Serie C. H. A. 6 o|o.
EL MIERCOLES 14 DE MARZO DE 1917 A LAS 10 a. m. el Banco Hipotecario Nacional, rematará en el local de su sucursal Mendoza establecida en la calle Rivadavia número 165, una propiedad ubicada en el departamento de San Rafael, distrito El Cerrito, con superficie de 99 hectáreas, 8.501 metros, 62 centímetros cuadrados; conteniendo: 14 hectáreas de árboles frutales; 10 hectáreas de viña francesa con madera y alambre, cuyo cultivo se encuentra descuidado y el resto de 75 hectáreas, 8.501 metros, 62 centímetros cuadrados, se compone de terreno cultivado y cultivable. Contiene también un chalet, compuesto de 6 piezas principales, cuarto de baño y demás dependencias, un gran galpón con divisiones internas, tres casas para contratistas, corrales, pesebres y otras construcciones. La propiedad tiene derecho definitivo de agua para toda su superficie y riega por el canal Pavez, derivado del río Diamante. Límites N., Luis Jamín y calle pública frente a varios; S., calle pública y frente a varios; E., con Luis Jamín, calle pública frente a Amado Tournuer y al O. calle pública frente a Ricardo Bombal.
Base de ventas, pesos 20.000. Hipoteca, pesos 20.000. Deuda actual, pesos 19.110:766.
Esta venta se efectúa dentro de las condiciones publicadas al principio de esta sección. Aviso iniciado en LA PRENSA el 28 de febrero de 1917. f28

A REQUERIMIENTO JUDI-
cial. Propiedad rural en el departamento San Rafael, distrito Las Malvinas. N.o H.o 277|10725. Serie C. H. A. 6 o|o.
EL JUEVES 15 DE MARZO DE 1917 A LAS 10 a. m. el Banco Hipotecario Nacional, rematará en el local de su sucursal Mendoza establecida en la calle Rivadavia número 165, una propiedad ubicada en el departamento San Rafael, distrito Las Malvinas, con superficie de 200 hectáreas de las cuales 61 hectáreas, 5.000 metros están alfalfadas, 72 hectáreas, 5.000 metros destinadas a siembras y el resto de 66 hectáreas es terreno cultivado y cultivable. La propiedad tiene derecho definitivo de agua para toda su extensión y riega por el canal Perrone, derivado del río Atuel. Linderos: N. Camilo Jensen; S., Juan A. Zapata; E., testamentaría de Salvador Quiroga y O., con sucesión de Lima, los tres primeros rumbos calles en medio.
Base de venta, pesos 33.000. Hipoteca, pesos 30.000. Deuda actual, pesos 28.078:831.
Esta venta se efectúa dentro de las condiciones publicadas al principio de esta sección. Aviso iniciado en LA PRENSA el 1.o de marzo de 1917. m1

PROPIEDAD RURAL EN EL
departamento General Alvear. — No. Ho. 515|16300, serie C. H. A. 6 o|o.
EL VIERNES 16 de marzo de 1917, a las 10 a. m. el Banco Hipotecario Nacional, rematará en el local de su sucursal Mendoza, establecida en la calle Rivadavia número 165, una propiedad ubicada en el departamento Gral. Alvear con superficie de 96 hectáreas; conteniendo: 11 hectáreas 7.530 metros de potreros alfalfados y el resto de 84 hectáreas 2.470 metros, se compone de terreno cultivable. Contiene además una casa para familia. La propiedad tiene derecho definitivo de agua para toda su extensión y riega por el canal matriz Alvarado, derivado del río Atuel. Sus límites son: al N. y al E., con calle pública; al S., Alejandro Gómez y al O. con A. Arlianesen Cawron y S. Pawlow.
Base de venta, $ 29.500. Hipoteca, pesos 20.000. Deuda actual, $ 18.984:089.
Esta venta se efectúa dentro de las condiciones publicadas al principio de esta sección.—Aviso iniciado en LA PRENSA el 2 de marzo de 1917. m2

SUCURSAL SALTA

CASA EN EL PUEBLO RO-
sario de la Frontera, departamento del mismo nombre. No. Ho. 129|5587, serie E.
EL VIERNES 16 de marzo de 1917, a las 2 p. m., el Banco Hipotecario Nacional, rematará en el local de su sucursal Salta, establecida en la calle Alsina números 16 al 18, una casa en el pueblo Rosario de la Frontera, departamento del mismo nombre, jurisdicción de la provincia de Salta, compuesto su terreno de 18 metros sobre la calle Tucumán y 34.60 metros sobre la calle Alvarado o sea una superficie total de 622 metros 80 decímetros cuadrados, más o menos. Esta casa se encuentra ubicada en la esquina de las calles Tucumán y Alvarado y se compone de un salón para negocio en la esquina, diez habitaciones y demás dependencias.
Base de venta, $ 16.000. Hipoteca, pesos 15.000. Deuda actual $ 2.431:497.
Esta venta se efectúa dentro de las condiciones publicadas al principio de esta sección. — Aviso iniciado en LA PRENSA el 2 de marzo de 1917. m2

SUCURSAL CORDOBA

CUATRO CASAS EN LA
ciudad de Córdoba, pueblo General Paz. No. Ho. 235|12247, serie C. H. A. 6 o|o.
EL JUEVES 8 de marzo de 1917, a las 2 p. m., el Banco Hipotecario Nacional, rematará en el local de su sucursal Córdoba, establecida en la calle San Jerónimo esquina Chacabuco, cuatro casas en la ciudad de Córdoba, pueblo General Paz, cuya ubicación y superficie se expresan a continuación:
LOTE 1 O CASA Viamonte esquina Rosario de Santa Fe, con superficie de 350 metros cuadrados, compuesta de 5 piezas principales y demás dependencias.
Base de venta, $ 14.400. Hipoteca, pesos 10.500. Deuda actual $ 9.827:591.
LOTE 2 o casa calle Jacinto Ríos número 56, con superficie de 300 metros cuadrados, compuesta de 5 piezas principales y demás dependencias.
Base de venta, $ 9.000. Hipoteca $ 6.300. Deuda actual $ 5.896:554.
LOTE 3 o casa calle 25 de Mayo número 1310, con superficie de 350 metros cuadrados, formando esquina a la calle Jacinto Ríos y se compone de 5 piezas principales y demás dependencias.
Base de venta, $ 12.000. Hipoteca, $ 8.700. Deuda actual, $ 8.142:861.
LOTE 4 o casa calle 25 de Mayo número 1312 con superficie de 350 metros cuadrados, compuesta de 5 piezas principales y demás dependencias.
Base de venta, $ 10.500. Hipoteca, $ 7.500. Deuda actual, $ 7.019:708.
Esta venta se efectúa dentro de las condiciones publicadas al principio de esta sección.—Aviso iniciado en LA PRENSA el 22 de febrero de 1917. f22

SUCURSAL SAN JUAN

A REQUERIMIENTO JUDI-
cial. Finca en el departamento Caucete. N.o H.o 153|17626. Serie C. H. A. 6 o|o.
EL SABADO 10 DE MARZO DE 1917, A LAS 9 a. m. el Banco Hipotecario Nacional, rematará en el local de su sucursal San Juan establecida en la calle Bartolomé Mitre 856, una finca ubicada en el departamento Caucete, distante como 30 kilómetros al E. de la plaza 25 de Mayo de la ciudad de San Juan, conteniendo parral, etc., y se compone de una superficie de 6 hectáreas 9.462 metros cuadrados; lindando: al N., con pertenencia de Amadea Q. de Larroca; al S., con calle de la Puntilla; al E., con Ramón Quiroga y al O., con Teresa Quiroga y Amadea Q. de Larroca, o como mejor lindare.
Base de venta, pesos 8.100. Hipoteca, pesos 6.000. Deuda actual, pesos 5.695:227.
Esta venta se efectúa dentro de las condiciones publicadas al principio de esta sección. Aviso iniciado en LA PRENSA el 24 de febrero de 1917. f24

SUCURSAL SANTIAGO

FINCA EN EL DEPARTA-
mento Robles. No Hº 147|6864. Serie D.
EL MIERCOLES 7 DE MARZO DE 1917, A LAS 8 A. M., el Banco Hipotecario Nacional, rematará en el local de su sucursal Sgo. del Estero, establecida en la calle Independencia Nº 267, una finca con todo lo edificado, clavado y plantado, ubicada en el departamento Robles, con superficie de 3 hectáreas, 37 áreas, 47 centiáreas; lindando: al N., con María Cortez; al S., con Elena A. de Avila; al E., con los Avila, y al O., con el río Dulce.
Base de venta, $ 7.200. Hipoteca, pesos 6.500. Deuda actual, $ 1.269:226.
Esta venta se efectúa dentro de las condiciones publicadas al principio de esta sección.—Aviso iniciado en LA PRENSA el 21 de febrero de 1917. f21

FINCA DIVIDIDA EN DOS
fracciones en el departamento Angaco Norte. N.o H.o 115|14726 y otro. Serie C. H. A. 6 o|o.
EL MIERCOLES 14 DE MARZO DE 1917 A LAS 9 a. m. el Banco Hipotecario Nacional, rematará en el local de su sucursal San Juan establecida en la calle Bartolomé Mitre número 856, una finca dividida en dos fracciones ubicadas en el departamento de Angaco Norte, distante como 30 kilómetros de la plaza 25 de Mayo de la ciudad de San Juan, a saber:
N.o H.o 115|14726. Lote 1. Compuesta de potreros alfalfados y terreno para viñas, teniendo una superficie de 17 hectáreas 2.652 metros cuadrados; lindando: al N., con el doctor Juan H. Videla; al S., con Rosario V. de Rodríguez; al E., con calle pública y al O., con S. Sánchez y doctor Juan H. Videla.
Hipoteca, pesos 5.800. Deuda actual, pesos 5.467:548. Base de venta pesos 6.400.
N.o H.o 236|22960. Lote 2: Compuesto de una superficie de 60 hectáreas, 6.166 metros cuadrados, conteniendo: terreno rastrojo, plantación de viña, parral encastrado, etc.; lindando: al N., con el doctor Juan H. Videla; al S., con José T. Iturrieta, G. Miranda, J. Aguirre y M. Heredia; por el Naciente, con sucesión de H. Casamadrid, y J. Morán y por el Poniente, con calle pública o como mejor lindare.
Hipoteca, pesos 11.700. Deuda actual, pesos 11.029:363. Base de venta, pesos 12.800.
Esta venta se efectúa dentro de las condiciones publicadas al principio de esta sección. Aviso iniciado en LA PRENSA el 28 de febrero de 1917. f28

TERRITORIO NACIONAL DE LA PAMPA CENTRAL

49 LOTES DE CAMPO, EN
la sección IX, fracción B, lote 23, N.o H.o 27829, 27832|37, 27844|47, 27850|65, 27864|77, 27882|93, 27907|09, 27811 y 27900|1. Serie K.
EL VIERNES 9 DE MARZO A LAS 2 p. m. el Banco Hipotecario Nacional rematará en su local calle 25 de Mayo número 245, (capital federal), 49 lotes de campo de 100 hectáreas cada uno más o menos, distante 2 1|2 leguas al O. de la estación Utracán, a 4 leguas al NO. del pueblo y estación General Acha y a 4 leguas al SO. de la estación Quehué. Base de venta $ 1.300. Hipoteca, $ 1.000. Deuda actual, pesos 847:078. Esta base corresponde a los lotes números 2, 91 y 92. Números Hip. 27811, 27900|1 y para los lotes restantes;
Base de venta, pesos 1.020. Hipoteca pesos 1.000. Deuda actual, pesos 847:078.
Esta venta se efectúa dentro de las condiciones publicadas al principio de esta sección. Aviso iniciado el 23 de febrero en LA PRENSA. f23

N.o H.o 33572 SERIE L.
EL VIERNES 9 DE MARZO A LAS 2 p. m. el Banco Hipotecario Nacional rematará en su local calle 25 de Mayo número 245, (capital federal) una fracción de campo situada en la Pampa Central sección XIII, fracción D, parte NO. del lote número 1, compuesto de 2.100 hectáreas, lindando: al N. con el lote 21, fracción A, sección XIII, al E. y S. con tierras del mismo lote 1, fracción D, de la misma sección y al O. con tierras de la sección XVIII.
Base de venta, pesos 17.500. Hipoteca, pesos 12.000. Deuda actual, pesos 10.884:065.
Esta venta se efectúa dentro de las condiciones publicadas al principio de esta sección. Aviso iniciado el 23 de febrero en LA PRENSA. f23

N.o H.o 13750 SERIE C.
H. A. 6 o|o.
EL VIERNES 9 DE MARZO A LAS 2 p. m. el Banco Hipotecario Nacional rematará en su local calle 25 de Mayo número 245 (capital federal) un campo ubicado en la Pampa Central, sección VIII, fracción A, ángulo NE., del lote 5, en el deslinde con la provincia de San Luis, a 3 y 1|2 leguas al NO. de la estación Rucanelo, F. C. O. y a 6 leguas al N. de Luan Toro, F. C. O., compuesto de 2.500 hectáreas. Linda: al N., con el lote 25, fracción D, sección VII; al S., con parte del mismo lote 5, fracción A, sección VIII, al E., con el lote 1, fracción B, sección VIII y al O., con parte del lote 5, fracción A, sección VIII.
Base de venta, pesos 39.000. Hipoteca, pesos 30.000. Deuda actual, pesos 28.280:418.
Esta venta se efectúa dentro de las condiciones publicadas al principio de esta sección. Aviso iniciado el 23 de febrero en LA PRENSA. f23

TERRITORIO NACIONAL DEL RIO NEGRO

N.o H.o 5118 SERIE C. H.
A. 6 o|o. Fracción de campo.
EL VIERNES 9 DE MARZO, A LAS 2 p. m. el Banco Hipotecario Nacional rematará en su local una fracción de campo ubicado en el Territorio Nacional de Río Negro, letra B, sección XXI, ángulo SE., del lote 11 y ángulo SO. del lote 12, compuesto de 5.000 hectáreas, ad corpus, lindando: al N. con más tierras de los lotes números 11 y 12; por el E. con más tierras del lote 12; por el O. con más tierras del lote 11 y por el S. con los lotes 19 y 20 de la misma fracción y sección.
Base de venta, pesos 20.700. Hipoteca, pesos 20.000. Deuda actual, pesos 18.438:221.
Esta venta se efectúa dentro de las condiciones publicadas al principio de esta sección. Aviso iniciado el 23 de febrero en LA PRENSA. f23

N.o H.o 14583 SERIE C.
H. A. 6 o|o. Fracción de campo.
EL VIERNES 9 DE MARZO, A LAS 2 p. m. el Banco Hipotecario Nacional rematará en su local, una fracción de campo ubicado en la colonia Choele Choel, sección 1.a, chacra número 1, compuesta de 100 hectáreas, 11 áreas y 03 centiáreas, lindando: al SE. con el lote 1 y al SO. con el lote 2, ambos de la sección B.
Base de venta, pesos 20.200. Hipoteca, pesos 16.000. Deuda actual, pesos 15.032:890.
Esta venta se efectúa dentro de las condiciones publicadas al principio de esta sección. Aviso iniciado el 23 de febrero en LA PRENSA. f23

Antonio García y Cía.

JUDICIAL — EN LOMAS DE
Zamora, hermosa esquina en 7 lotes entrando edificios. La ubicación preferida de Lomas, con eléctrico al frente y con todas las comodidades propias de los grandes centros. Mandato del señor Juez de primera instancia de la capital de la provincia de Buenos Aires, doctor Luis Reynal O'Connor, secretaría Ubios Imas, en el juicio sucesorio José y Manuel Arena, remataremos sobre los mismos.
EL DOMINGO 4 de marzo a las 4.30 p. m., la fracción esquina, avenida Alem y Las Heras en 7 lotes, entrando edificios que dan renta, con superficies que varían entre 198 metros 90 centímetros y 301 metros 30 centímetros cuadrados. Base del 80 o|o de su tasación, o sea entre pesos 1.280 y 4.000 m|n. c|l. cada lote, respectivamente o sea de pesos 4.51 a pesos 10.95 m|n. c|l. cada setenta y cinco decímetros cuadrados. Seña 10 o|o y 2 o|o de comisión, a cargo de los compradores. Planos a nuestra oficina, Talcahuano 469, Buenos Aires.—Antonio García y Cía. v4m.

Raúl A. Carranza

JUDICIAL — TERRENO CA-
lle Warnes entre Monte Egmont y Monte Pinero y los números 780 y 794 teniendo 7.20 metros de frente al NE. 32.38 metros en su costado NO. 35.28 en el costado SE. y un contrafrente de 6.80 metros al SO. Superficie total 231.06 m. c. Tasación pesos 2.772.72. Base de venta las 2|3 partes o sean pesos 1.848.48 moneda nacional.
EL DOMINGO 4 de marzo a las 4 p. m. remataré este terreno por orden del señor Juez civil doctor A. Seeber. Juicio Fresone Francisco contra propietario o propietarios desconocidos por cobro de afirmado. A cuenta de precio • o|o. Comisión 2 o|o. Datos tribunales, secretaría del doctor Guiraldes (hijo) o en mi escritorio, San Martín 195. — Raúl A. Carranza. f19

César Napoleoni

EXALTACION DE LA CRUZ
Chacra de 27 hectáreas, 86 á., 41.15, a 2 leguas de Exaltación de la Cruz y 3|4 de legua de las estaciones Arroyo de la Cruz y Torres; parte alambrada, libre el 1.o de mayo del corriente año. Base pesos 8.500.
EL DIA SABADO 3 de marzo a las 3 p. m. en mi salón de ventas San Martín 50. Para revisarla, en Exaltación de la Cruz dirigirse al señor Dometrio Monsalvo. Título perfecto. Seña 8 o|o. Comisión 2 o|o. Informes, San Martín 50.—César Napoleoni. f24

José Bacigaluppi

Ex socio de la casa Bacigaluppi y Rda

CON CEDULAS — CASA EN
Vélez Sársfield, calle Belén 531, al lado de San Eduardo, a 1 cuadra de la Avda. Segurola, 2 del bulevar Avellaneda, 5 al Norte de Rivadavia (altura 8600) y muy próxima de la estación Vélez Sársfield del F. C. O. Barrio de preciosas casas quintas. Terreno mide: 7v.79 por 20v.17 y 17v.95. Edificio consta: 3 habitaciones amplias, una de las cuales con frente a la calle, pieza servicio en altos, cocina y w. c. Galería de material, cielos rasos yeso, patio mosaico, frente imitación piedra, etc. Gas y aguas corrientes. Base definitiva pesos 4.000 inclusive 3.500 cédulas argentinas. (Con 500 pesos en mano se compra! Visítese. Datos, José Bacigaluppi, San Martín 56, U. T. 1168, Avda.
EL DGO. 4 de marzo, a las 4. Alif. v3

Bravo y Gallo

EN LA REGION DEL QUE-
bracho. Judicial. En la provincia de Santiago del Estero, departamento Mariano Moreno, 9.374 hectáreas, 45 áreas de campo virgen, con más de la tercera parte cubiert de riquísimos bosques de quebracho colorado, sin explotar. A una legua al SE. de la estación Roversi del ferrocarril Central Norte, ramal de Quimilí a Barranqueras y a 3 al SO. del pueblo Gancedo, centro de mayor significación de esa zona. La parte libre de monte, es igualmente apta para ganadería o agricultura; son tierras negras vegetales, ricas en humus, con abundantes pastos tiernos de engorde y con agua dulce muy buena a 6 metros de profundidad. En el campo lindero se encuentra el renombrado pozo de agua dulce, denominado Las Pulgas. Base retasada, $ 44.528.63, que equivale a $ 4.75 por hectárea. Orden del juez doctor Fernando Klappenbach, secretaría del doctor Figueroa Alcorta. Juicio Compañía Quebrachales Chaqueños en el expediente número 8763.
EL SABADO 10 de marzo, a las 3 de la tarde, en nuestro hall, Corrientes 562. Linderos: al Norte y al Oeste con Eloy Vílaz; al Este, con Luis Torres y Cía. y al Sur con Adolfo Villatte (hijo). 8 o|o a cuenta de precio y 2 o|o de comisión. Informes y planos, en nuestra casa, Corrientes 562, U. T. 3117, Avenida.—Bravo y Gallo. f14

F. González Elizalde

San Martín 92, U. T. 1592 Av.

SOBRE LAS AVDAS. CORDO-
ba, Río de Janeiro, Rivera y Gaona, a 50 metros de ese cruce importante donde convergen todos los tranvías de la capital para todos rumbos, bonita casita Cabrera 4642 y Gaona. Base pesos 5.000 a plazos es de construcción sólida y reune comodidades que agradarán, consta de sala, 3 dormitorios, baño, cocina, w. c., cielos rasos de yeso, patios mosaicos, adoquinado y oloas, ya funcionando, renta pesos 70. Visítese.
EL DOMINGO 4 de marzo a las 4.30. Informes, San Martín 92. f25

BASE pesos 1 v. c. DONDE SE
pagó hasta pesos 30. Notable terreno esquina con frente a tres calles Av. Sáenz, Agaces y Aguapey, con amplia vereda y cerco alambre tejido, la mejor esquina de ese gran barrio tiene a su frente, los tranvías 55 en combinación con el subterráneo, 43, 58 y otros más, adoquinado al frente el cual es municipal con el que cargará el comprador. Mide 25 por 33. Superficie 820 v. c. Visítese y no se descuide este lindo negocio.
EL DOMINGO 4 de marzo a las 3 p. m. Informes, San Martín 92. f25

PROXIMOS REMATES Y FERIAS DE GANADOS

Fernando L. Patrón

En Carlos Casares

F. C. O.

El domingo 4 de marzo

A las 2 p. m.

en mis instalaciones a tres cuadras de la estación.

Liquidación total del antiguo Tambo de Russo

734 piezas, incluso 160 novillos

Holstein y cruza Durham. Hacienda de clase superior y prolijamente clasificada, según detalle:
68 vacas en plena producción con 68 terneros de 1 a 3 meses; 52 vacas en plena producción con 52 terneros de 3 a 5 meses; 22 vacas con 22 terneros; 20 vacas secas servidas y en muy buen estado; 16 vacas secas; 45 vaquillonas de 2 y 2 1|2 años, servidas; 135 íd. íd. 1 y 1|2 años; 60 novillitos de 2 años, buen mestizo Durham; 105 íd íd 1 y 1 1|2 años, buen mestizo Durham.
El plantel de este tambo fué formado con vacas puras importadas por el señor Pedro Costa, que han continuado cruzándose con reproductores de primer orden.
Por más informes a mi escritorio en Carlos Casares o en Buenos Aires, Sarmiento 643. v3

Nazar y Hernández

EN GENERAL EBLGRANO
F. C. S.—15o remate feria de haciendas generales.
EL SABADO 10 de marzo, a las 12 m. en el local de la Sociedad Rural. Pedidos de local e informes a nuestro escritorio Cangallo 666 o a nuestro representante en General Belgrano, señor Adolfo J. Aráuz.—Nazar y Hernández. m2

P. Menvielle

En González Catán C. G. B. A.

530 vacunos 530

El 2 de marzo a las 2 p. m.

DETALLE
200 novillos 1 1|2 y 2 años, buena carne y estado; 40 vacas gordas, 80 vaquillonas de tambo; 80 vacas lecheras con 80 terneros al pie, 20 lecheras preñez muy adelantada; 30 vacas servidas. Más datos a mi escritorio central, Independencia 2194, U. T. 3582, Libertad.—P. Menvielle. v2

Félix Fernández

EN CAMPANA — DARA SU
20. remate feria
EL VIERNES 9 de marzo, en sus instalaciones. Próximamente detalles. Para datos a su escritorio, calle Belgrano esq. Mitre, Cooperativa No. 9, Campana. v4

JUAN JOSE LINARI

EL VIERNES 2 DE MARZO
en mi local, Belgrano 2644, a las 2 p. m., remataré: v2

12 ESPLENDIDOS Y COR-
pulentos potros pesados procedentes de Pehuajó. v12

10 CABALLOS PERCHERO-
nes de tiro muy buenos de cuatro a cinco años de edad de igual clase y procedencia. En exhibición hoy a las 3, 12 yeguas pesadas, marca Farol, 11 potros livianos buenos, procedentes de Rincón de López, 24 caballos de tiro y silla, procedentes de Carlos Casares; 80 caballos generales entre los que hay muy buenos de tiro solo y silla, carros, chatas, charrets, breacks, milord, lonas, guarniciones y demás que concurra al remate. En venta particular, carruajes, guarniciones y rodados en general.—Juan José Linari. v6

Manuel Castellar e hijos

500 NOVILLOS Y VACAS,
1.800 capones y ovejas, 35 carneros Lincoln y Romney Marsh, 20 yeguas y potros. En Coronel Suárez F. C. S. 164o. remate-feria en nuestras instalaciones.
EL LUNES 5 de marzo a la 1 del día, con los lotes a la vista, remataremos las haciendas mencionadas. Por informes o consignaciones dirigirse a nuestros escritorios de Coronel Suárez, Azul, o capital, Sarmiento 643.—Manuel Castellar e hijos

EN LAPRIDA, F. C. S. 143o.
remate-feria en nuestras instalaciones.
EL SABADO 10 de marzo. Oportunamente detalles. Por informes o consignaciones dirigirse en Laprida al Sr. Joaquín P. Vilar o a nuestros escritorios de Azul o capital, Sarmiento 643.—Manuel Castellar e hijos. v10

José M. de Yriondo y Cía.

LINCOLN DE MILLER — 50
carneros Lincoln importados por el señor H. Miller y seleccionados en las cabañas de Casswell, Pate, Marris, Anderson, Spilman, Drasless y Wright, se rematarán
EL VIERNES 9 de marzo, a las 2.30 p. m., en nuestro patio San Martín 153, donde estarán en exhibición 5 días antes.—José M. de Yriondo y Cía. m2

LINCOLN DE "LA ALICIA"
40 carneros Lincoln a campo de pedigree, origen "La Belén" y "Las Barrancas" del señor M. J. Cobo y procedentes de la cabaña "La Alicia", en Lezama, del señor Federico Miller.
EL VIERNES 9 de marzo, a las 2.30 p. m., se rematarán en nuestro patio San Martín 153, donde estarán en exposición 4 días antes. Pidan catálogos.—José M. de Yriondo y Cía. m2

Angel Abal e hijas

Martillero
J. B. Constenla
U. T. 6487
Avenida

Mañana REMATAREMOS por
orden de la empresa La Cubana, 20 caballos percherones de tiro garantido, chatas, carros y guarniciones, caballos de arado y silla, sulky, amansadora, jardineras y demás que estarán a la hora del remate, 2 de la tarde. — Nota: El remate es feria libre y tanto el comprador como el vendedor pagarán el 5 o|o de comisión en yeguarizos. Chacabuco esquina México. 1p

Eduardo Jolly

EN GENERAL RODRIGUEZ
F. C. O. 256 remate feria de haciendas generales.
EL LUNES 5 de marzo a la 1 de la tarde (aunque llueva), teniendo anotado hasta ahora los siguientes lotes: 60 novillos y vacas gordas, 10 bueyes gordos, 250 novillitos y terneros mestizos, 50 vaquillonas mestizas, 25 vacas lecheras con 25 terneros, 50 vacunos al corte.
Venderé también el tambo completo del señor Juan B. Iartirigoyen (Apheca) por desalojo de campo y compuesto de: 80 vacas lecheras con 80 terneros mayor parte chicos, 40 vacas preñadas, 20 vaquillonas de 3 años, preñadas y próximas a parir, 25 vaquillonas de 1 1|2 a 2 años, 10 novillitos, 1 torito de 1 1|2 año, mestizo Durham, 1 toro puro de 3 años, con pedigree, muy bueno.
Este tambo es conocido como lo mejor de lo mejor, pudiendo asegurarse que no ha salido a la venta tambo tan especial en clase y como rendimiento de leche. Se venderá en lotes perfectamente clasificado y podrá revisarse en la feria la víspera y día del remate. Hay buenos potreros en la feria para los lotes que lleguen con anterioridad a los remates y para los que deban esperar vagones para ser reembarcadas, personal competente para cargar y descargar, forraje a precio equitativo. Trenes: De la estación Once sale un tren a las 11.45 a. m. que parará frente a la feria como asimismo pararán los que regresan de Luján a las 5.35 y 6.43 de la tarde.—Eduardo Jolly. v3

Grippo y Bollón

EL DOMINGO 4 DE MARZO
a las 2 p. m., venderemos en remate en nuestra casa, Brasil 3151, todo lo que a continuación se detalla: 20 potros pesados y livianos, buena clase, marca de José Mottа; 30 yeguas íd íd, 20 yeguas pesadas y livianas, marca Blaquier, 12 caballos y yeguas de tiro solo, garantido marca Sacristé, 20 yeguas livianas marca Loloir, varios caballos de tiro solo a toda prueba, chatas, carros, charrets, guarniciones, lonas, etc., etc. v4

CARDONER y SARRACINO

EN NAVARRO F. C. S. Y C.
G. 16 remate feria de haciendas en general.
EL VIERNES 2 de marzo a las 12 m. en las instalaciones del señor B. Espil.

1.100 NOVILLOS Y VACAS 1.100

Incluso 275 novillos 2 1|2 y 3 años muy buena clase y muy buen estado, 600 novillos 1, 1 1|2 y 2 años buena clase y buen estado y 7 toros p. p. c. 1 1|2 y 2 años muy buenos. Por más datos, dirigirse a nuestro representante en Navarro, señor Francisco Bech o a nuestro escritorio central en Lobos. U. T. número 15.—Cardoner y Sarracino. v2

Pedro & Antonio Lanusse

En Huinca Renancó F. C. P.

3.600 vacunos
2.000 lanares
120 yeguarizos

El martes 6 de marzo a la 1 p. m.

EN NUESTRAS INSTALA-
laciones con las haciendas clasificadas en lotes y de acuerdo con el siguiente detalle: Hacienda vacuna: 900 novillos mestizos Durham, 2 y 2 1|2 años, tipo frigorífico, en lotes; 200 novillos mestizos Durham, 2 1|2 años, casi listos; 650 novillos Durham, 1 marca, mochos; 50 novillos mestizos gordos; 100 novillos cuarterones, buen estado; 150 vacas mestizas Durham buen estado con 150 terneros al pie; 500 vacas mestizas, gran estado, servidas en lotes; 200 vacas mestizas Durham, gordas; 100 vacas mestizas lecheras; 170 vaquillonas mestizas Durham, 2 y 2 1|2 años, mayor parte, una marca; 430 vaquillonas, gran clase, 1 1|2 años, una marca, en lotes. Hacienda lanar: 2.000 ovejas Lincoln. Yeguarizos: 120 de trabajo. Comisión, 2 o|o a cargo de los vendedores y 2 o|o a cargo de los compradores en haciendas generales y 3 o|o a cada parte en reproductores y yeguarizos.
TRENES — Los concurrentes de Buenos Aires, tienen tren el lunes 5, que sale del Retiro a las 8 p. m. y pasa por Mercedes a las 10.32 p. m., por Buchardo a las 9.32 a. m., llegando a Huinca Renancó a las 12 m. del día del remate. De Bahía Blanca sale tren el lunes a las 6.30 a. m., de López Lecube, a las 9 a. m., de Darragueira, a las 10.20 a. m., de Rivera a las 12 m., de Maza a la 1 p. m., de Catriló a las 2.5 p. m., de Quemú-Quemú a las 3.10 p. m., de Pico a las 4.16 p. m. de Chanilao a las 5.24 p. m., de Realicó a las 6.17 p. m. y llega a Huinca Renancó a las 7.05 p. m. Por más datos, dirigirse a nuestro escritorio en Buenos Aires o en H. Renancó a los señores Cazenave Hermanos. — Pedro y Antonio Lanusse, Belgrano 836. v6

EN TRES ARROYOS, F. C.
Sud.
EL DOMINGO 18 de marzo, efectuaremos nuestro próximo remate feria. Oportunamente publicaremos detalles. Por pedidos de local e informes dirigirse a nuestro escritorio en Bs. Aires, en B. Blanca, a los señores P. y A. Lanusse y Olaciregui, o en Tres Arroyos a los señores Guillamón, Goycoechea y Cía.—Pedro y Antonio Lanusse, Belgrano 836. v17

EN VILLA MARIA, F. C. C.
Argentino.
EL MARTES 20 de marzo, efectuaremos nuestro próximo remate feria. Oportunamente publicaremos detalles. Por pedidos de local e informes, dirigirse a nuestro agente en Villa María o a nuestro escritorio en Bs. Aires.—Pedro y Antonio Lanusse, Belgrano 836. v19

En Cachari F. C. S.

2.100 vacunos
y 500 lanares

El jueves 8 de marzo, a la 1.30

EN LAS INSTALACIONES
de los señores Avila y Cía., con las haciendas clasificadas en lotes y de acuerdo con el siguiente detalle: 100 novillos mestizos Durham, 3 y 4 años, muy buen estado invernada; 180 novillos mestizos Durham, 3 años, muy buen estado, invernada; 130 novillos mestizos Durham, 2 a 3 años, muy buen estado, invernada; 50 novillos mestizos Durham, gordos; 160 novillos mestizos Durham, 2 1|2 años, carne gorda, invernada; 150 novillos mestizos Durham, 1 1|2 y 2 años, carne gorda, sola marca; 139 novillos mestizos Durham, 1 1|2 años, muy buen estado, invernada; 100 novillos mestizos Durham, 1 1|2 años, especiales en clase y estado, mochos, sola marca Gibson; 100 novillos mestizos Durham, 1 1|2 años, gordos, mochos, sola marca, de Gibson; 215 vacas mestizas Durham, gordas, para matadero, en lotes; 220 vacas mestizas Durham, muy buen estado, invernada, en lotes; 60 vacas mestizas Durham, especiales para cría, servidas; 60 vacas mestizas Durham, muy buen estado, sola marca Gibson, con 60 terneros al pie; 200 vacas mestizas Durham, muy buen estado, con 200 terneros, en lotes; 10 vacas mestizas Durham, secas, sola marca de Gibson; 50 vaquillonas mestizas Durham, 2 1|2 años, muy buen estado, especiales para cría, sola marca de Gibson, 50 vaquillonas mestizas Durham, 2 1|2 años, servidas, sola marca de Gibson; 500 lanares Lincoln para consumo e invernada; 8 toros Durham, puros por cruza; 6 carneros Lincoln, puros por cruza; 8 potrancas Clydesdale, tiro pesado, sola marca de Gibson. Comisión 2 o|o a cargo de los compradores y 2 o|o a cargo de los vendedores en haciendas generales y 3 o|o a cada parte en reproductores y yeguarizos. Por más datos a nuestro escritorio en Bs. Aires, en Las Flores al señor Luis Dumont o en Cachari al señor Juan J. Sassali.—Pedro y Antonio Lanusse, Belgrano 836. v7

EN CORONEL PRINGLES—
F. C. S., 800 vacunos y 7.000 lanares.
EL SABADO 10 de marzo a la 1 p. m., en las instalaciones del señor Víctor Aguilar por liquidación de haciendas del señor José Gigon y de acuerdo con el siguiente detalle: Hacienda vacuna: 250 vacas mestizas Durham con 250 terneros al pie; 120 vacas mestizas secas gordas; 150 vaquillonas mestizas de 1 1|2 a 2 1|2 años; 30 novillos mestizos gordos. Hacienda lanar: 1.200 capones Lincoln de 2 a 4 dientes gordos; 3.300 borregos y borregas Lincoln diente de leche; 2.500 ovejas Lincoln de 2 dientes a boca llena, habiendo tenido carneros hasta la fecha. Comisión, 4 o|o a cargo de los compradores. Por más datos a nuestro escritorio en Buenos Aires o en Bahía Blanca a los señores P. y A. Lanusse y Olaciregui.—Pedro y Antonio Lanusse, Belgrano 836. v9

AYARRAGARAY SCHINDLER GOWLAND

En La Barrancosa F. C. S

(PARTIDO de SALADILLO)

EL DOMINGO 18 DE MARZO DE 1917

A LA 1 P. M.

7.000 vacunos 7.000

DETALLE
4.000 novillos de 2 1|2 a 3 años, 1 marca.
2.000 novillos de 2 años, 1 marca.
1.000 vacas.
Informes y pedidos de local a nuestro escritorio Lavalle 757, B. Aires—Oportunamente detalles. v10

Davel y Pillado

FERIA EN CAÑUELAS. —
Haciendas de tambo, cría, consumo e invernada, en lotes bien clasificados. Después detalles.
EL JUEVES 8 de marzo a las 2 en nuestras instalaciones. Datos a la sucursal de Cañuelas o a nuestra casa central, San Martín 478.—Davel y Pillado. m.1

Pedro S. Cueli

EN NAVARRO, F. C. SUD Y
C. G. 1.065 vacunos, incluso 645 novillos, 510 lanares.
EL DOMINGO 4 de marzo, a las 12 m., daré el 40o. remate-feria de haciendas en general, teniendo ya anotados 1.065 vacunos, incluso 645 novillos de 1, 1 1|2, 2, 2 1|2 y 3 años. El remate tendrá lugar aunque llueva. Por más datos a mi escritorio en Lobos, U. T. No. 10 o a mi representante en Navarro, señor Aquilio H. Ratti, U. T. No. 37.—Pedro S. Cueli. v4

Adolfo Bullrich & Cía.

LINCOLN PURO por CRUZA
100 carneros Lincoln puros por cruza, de 2 dientes, procedentes del Establecimiento de la sucesión Diego Buchannan, se rematarán
EL VIERNES 2 de marzo a las 2.30 p. m. en nuestra casa, San Martín 254. Comisión a cargo de los compradores.—Adolfo Bullrich y Cía. f27

6.000 NOVILLOS Y VACAS
en Voluntad, F. C. S.—Haciendas de alta mestización Durham y en general en muy buen estado, existentes en el establecimiento "La Gloria", estación Voluntad, F. C. S., Bgos de Olavarría a Pringles, por cuenta y orden del señor José Alberto Santamarina, se rematarán
EL DOMINGO 18 de marzo, a las 12 m., sobre la estación Voluntad, en lotes apropiados y a la vista. Oportunamente detalles completos. Comisión a cargo de los compradores.—Adolfo Bullrich y Cía. ml

HCIENDAS EN 30 DE AGOS-
to.—23o. remate-feria de haciendas generales, en 30 de Agosto, F. C. Oeste.
EL MIERCOLES 14 de marzo, a la 1 de la tarde, en nuestras instalaciones. Otros informes en nuestra casa, Florida 268 y 278, o a nuestro representante en aquella localidad, señor Bernardo Dirube.—Adolfo Bullrich y Cía. ml

LINCOLN DE "SANTA CLA-
ra".—25 carneros Lincoln, de medio galpón, procedentes del establecimiento "Santa Clara", de la sucesión del señor Tomás E. de Anchorena, se rematarán
EL VIERNES 2 de marzo, a las 2.30 p. m., en nuestra casa, San Martín 254. Comisión a cargo de los compradores.—Adolfo Bullrich y Cía. f27

LINCOLN Y HAMPSHIRE
12 carneros Lincoln y 2 carneros Hampshire Down, puros, procedentes de la cabaña "La María Elena", del señor Rolando E. Casares, se rematarán
EL VIERNES 2 de marzo, a las 2.30 p. m., en nuestra casa, San Martín 254. Comisión a cargo de los compradores.—Adolfo Bullrich y Cía. f27

HACIENDAS EN CHASCO-
mús—80.o remate-feria de haciendas generales en Chascomús, F. C. S., en nuestras instalaciones.
EL JUEVES 8 de marzo, a las 12 m., con las haciendas en lotes y a la vista. Pedidos de local y otros informes en nuestra casa Florida 268 y 278, o a nuestro representante en Chascomús, señor Guillermo Mc. Innes. Comisión 2 o|o al vendedor y 2 o|o al comprador en haciendas generales y 3 o|o de cada parte en reproductores y yeguarizos.—Adolfo Bullrich y Cía. ml

Héctor Y. Acuña

189 — REMATE FERIA EN
Pergamino, F. C. C. A. y A. G. B. A.
EL LUNES 5 de marzo de 1917, en mis instalaciones, a las 2 p. m., venderé: 2000 novillos y vacas, cincuenta yeguarizos.—Detalle: 20 bueyes M. D., gordos: 50 novillos 3 años M. D., gordos especiales: 100 novillos 3 y 4 años, gordos y se. gordo: 130 vacas M. D., gordas; 50 vaquillonas M. D., gordas; 50 novillos criollos gordos: 300 novillos 2 y 3 años, M. D., buen estado: 100 novillos 2 años, M. D., tamberos, 1 marca; 350 novillos M. D., 2 años, buena clase y estado: 250 novillitos M. D., buen estado; 100 novillos Hereford, 2 y 3 años, buen estado; 50 vacas alta mestización Durham, servidas por los toros: Knight of Melton, H. B. A. 20527 y Shenley Baron of H. B. A. 41060; 100 vacas M. D., buen estado de invernada; 150 vacas M. D., buen estado, con 150 terneros al pie; 50 novillos criollos, buen estado de invernada; 50 caballos, potros y yeguas gordas; 1 padrillo percherón 4 años, muy buena clase. Seguramente habrá mayor número de haciendas. Comisión 2 o|o al comprador y vendedor en vacuno y lanar y 3 o|o a cada parte en reproductores y yeguarizos. Más datos y pedidos de local, a mi escritorio en Pergamino, San Martín 834.—Héctor Y. Acuña.

Mazucchi, Telayna & Cía.

González Chaves, Juárez, Chillar, Vela

EN JUAREZ (F. C. S.)

4.000 novillos

Habiendo 3.200 de 2 1|2 años arriba incluso 1.300 listos para frigorífico
El 10o. REMATE ESPECIAL de NOVILLOS lo efectuaremos

El domingo 4 de marzo de 1917

A LA 1.30 p. m. A 30 CUA-
dras de la estación y de acuerdo con el siguiente detalle: 700 novillos 3 1|2 años, especiales en clase listos para frigorífico; 250 íd íd íd íd íd; 100 íd íd íd muy buen mestizo íd íd íd íd; 200 íd íd íd íd íd; 50 íd 2 1|2 años muy buen mestizo listos para frigorífico; 200 íd 3 1|2 años muy buen mestizo gran estado 1 marca; 180 íd 2 1|2 y 3 1|2 años, especiales en clase, gran estado, de una marca; 400 novillos de 2 1|2 y 3 años, muy buen mestizo, buen estado, de una marca: 1.100 íd 2 1|2 y 3 1|2 años muy buen mestizo gran estado y carne gorda en lotes; 100 íd 1 1|2 y 2 años, especiales en clase, gran estado, 1 marca; 100 íd 1 1|2 y 2 años íd íd íd, 1 marca; 100 íd 1 1|2 y 2 años íd íd íd 1 marca; 50 íd 1 1|2 y 3 íd íd íd íd 1 marca; 150 íd 1 1|2 y 2 años muy buen mestizo muy buen estado 2 marcas; 130 íd 1 1|2 año muy buen mestizo muy buen estado, 2 marcas; 100 íd 1 1|2 año, íd íd íd d íd 1 marca. Nota: Nos permitimos recomendar muy especialmente el conjunto de estas haciendas, pues tanto los listos para frigorífico como los de invernada son haciendas de muy alta mestización Durham. El tren de Constitución vía Dolores sale el sábado 3 a las 8.30 p. m. para llegar a Juárez el domingo a las 8.58 a. m. pudiendo regresar el mismo día a las 6.38 p. m. Los interesados de la vía Bahía Blanca tomarán el tren que sale de este punto el sábado 3 a las 11.20 a. m. para llegar a Juárez el mismo día a las 6.38 p. m. El remate no se suspende por lluvia. Comisión 2 o|o al comprador y 2 o|o al vendedor. Por más datos e informes dirigirse a nuestro escritorio central Avenida Alsina 222 Juárez o sucursales de Vela, Chillar, González Chaves.—Mazucchi, Telayna y Cía. v3

Arturo Etchegaray

472 Cangallo 472

2200 novillos 2200

300 vacas 300

EN ESTACION ARIAS (F.
C. C. A.). En el establecimiento "La Esperanza". Remate liquidación por desalojo del campo. Por cuenta y orden del propietario de las haciendas: 2.500 vacunos para invernada, cuyo detalle es el siguiente: 300 vacas y 2.200 novillos de 1 1|2 a 3 1|2 años de edad, novillos mestizos Durham, Hereford y Polled Angus, que estarán a la vista el día del remate, perfectamente clasificados en lotes por edad, calidad, raza y estado.
EL JUEVES 8 de marzo, a la 1 p. m. Horario de trenes — De Buenos Aires sale tren el miércoles 7 de marzo a las 9 y 10 p. m., estación Retiro (F. C. C. A.), y llega a la estación Arias a las 8 y 45 a. m. De Rosario, el miércoles 7 de marzo a las 8 y 40 a. m., llegando a Arias a las 2 y 46 p. m. En la estación Arias habrá coches para concurrir al remate, debiendo cada pasajero abonar a los cocheros 3 $ m|n. por viaje de ida y vuelta, al remate. Comisión: 4 o|o al comprador. Por más datos, a los señores Brebbia Hnos., en estación Arias (F. C. C. A.) o a mi casa, calle Cangallo 472, en Buenos Aires. v8m

A. R. Navarro y Cía.

32 REMATE EN GENERAL
La Madrid, F. C. Sud, en las instalaciones de la Sociedad Rural.
EL SABADO 10 de marzo de 1917, a la 1 de la tarde. Oportunamente número y detalles. Por datos y pedidos de local ocurrir a nuestros escritorios en La Madrid o a n. casa central, Sarmiento 760, 2o. piso, Buenos Aires.—A. R. Navarro y Cía. v8

MUEBLES Y MERCADERIAS EN GENERAL

Marciales y González

EL DOMINGO 4 DE MARZO a las 3 p. m., remataremos en nuestro amplio salón de ventas, Tucumán 912, las casas y terrenos que detallamos a continuación, por las que los interesados podrán solicitar mayores informes, por carta, personalmente o por teléfono a nuestra casa central, Tucumán 912 o Santa Fe 4274, U. Telef. 6128, Libertad y 2058 Palermo. v4

*BELGRANO— LUJOSA PRO*piedad en mensualidades, Zapiola 1555, entre las avenidas El Cano y Avilés, 10x60. 12 habitaciones, comedor, cocina, baño, galería. Construcción en cal, preparada para altos. Tranvías 88 y 97 a media cuadra, combinación subterráneo. Base, $ 11.500, que se pagan en mensualidades de $ 123.63. No hay cartel de remate. v4

PLAZA ITALIA — GUEMES 4294, entre Serrano y Valle. Hermosa propiedad, compuesta de sala, 2 dormitorios, cocina, galería, frente imitación piedra, etc. Base, $ 8.000. Tranvías 31, 34, 35, 37, 64 68, 89 y Lacroze. v4m

*PLAZA FLORES— CONVEN*ción 2220, entre Esteban Bonorino y Membrillar. Regia casa compuesta de sala, 2 dormitorios, baño, cocina, galerías, cloacas, etc. Base resuelta, $ 5.500 y facilidades. Subterráneo, 42, 44 y 48. v4m

ALMAGRO 1640 *ENTRE SAN* Salvador y Costa Rica, 5 habitaciones, cloacas, 10x42. Base, $ 9.500 incluso 6.500 cédulas existentes. v4

LAUTARO 1061 — *HERMO*sa casa, frente imitación piedra, 3 piezas, galería, patio mosaico, 10x25 venta resuelta, por división de condominio. Base, $ 2.000. Tranvía subterráneo, combinación 49, bajarse Av. Campana y queda a 10 varas. Tranvías 43, 44 y 45. v4

MEDRANO 1205|7 *ESQUINA* Gorriti 3895-99. Renta 20 o|o. Edificio de 2 cuerpos, compuesto de salón de negocio, 4 piezas y sala, cloacas, etc. Base, $ 8.200. v4m

*PROVINCIAS UNI*das (altura del número 4600) y calle Homero, a 2 cuadras por Directorio 4613. Lujosa casa de sala, frente imitación piedra, 3 dormitorios, mosaicos, decoraciones artísticas, amplio terreno. Base, $ 2.800 que se pagan en mensualidades de $ 44.20. No hay cartel de remate. Tranvía 48. v4m

*AV. TRIUNVIRATO Y DO*rrego a 20 pasos, Villarroel 1431, 10x35, sólido edificio de salita al jardín, 2 dormitorios más, despensa, cloacas. Base, pesos 4.000. Tranvía Lacroze. v4m

*AV. TRIUNVIRATO Y DO*rrego, a 2 cuadras por Aguirre 1681. Lujosa sala con frente artístico imitación piedra, dos dormitorios, decoraciones, mosaicos, jardín, etc. Base, $ 4.700. Tranvía Lacroze. v4m

AV. RIO IV Y CENTENERA por Convención 822, 10x40. Edificio sólido de dos hermosas habit., amplia cocina, jardines, parrales, yeso, cedro, tea, mosaicos, etc. Tranvías 42, 43, 44, 45, 48, 27 y subterráneo. Base, $ 3.800. v4m

EN MENSUALIDADES AL Norte de Flores, 2 casas, San Nicolás 1222 y 1226, entre Monte Dinero y Deseado. Cada casa consta de 2 dormitorios, galpón, 10x50. Base, $ 3.500 cada casa, que tienen en cédulas y que se amortizan con $ 23.23. Tranvía núm. 2. v4m

*BASE $ 0.66 CTVS. vara cua*drada, avenidas Nazca y Gaona, a pocos pasos por San Matías, entre Terrada y Nazca, 2 lotes de 10x50 varas cada lote, cercados con alambre de maña de 1m40 y vereda. Venta resuelta, por división de condominio. Tranvía 84, combinación subterráneo, 89 y 99. v4m

Francisco Romano

CASA CALLE TANDIL 2796 esquina Lafuente, a 4 cuadras de Rivadavia, 10.82 por 23.37 metros y 11 de contrafrente. 2 salas, 1 dormitorio, adoq. pago por Tandil. Base, 4.000 $.
EL DOMINGO 4 de marzo, a las 3, allí. v4m

CASA CALLE Morelos 1575 entre Monte Dinero y Monte Egmont, 10 por 30 varas, 3 amplias hab., frutales, etc. Dista una cuadra de Bella Vista. Base retasada 3.000 $.
EL DOMINGO 4 de marzo, a las 3.30, allí. v4m

*CASA CENTRAL CALLE CO*lombres 288, entre Belgrano y Victoria, a un paso de Rivadavia. Tranvía 74 al frente, 8.66 por 37 metros. Consta de sala, 4 dormitorios, dos servicios, cloacas, adoq. pago, frente imitación piedra. Base de ocasión, 17.500 $. Dada su ubicación y su ínfima base, esta propiedad no necesita reclame.
EL DOMINGO 4 de marzo, a las 4, allí. v4m

TERRENO IDEAL CALLE Colonia al lado del número 196 esq. Uspallata, continuación de Jujuy, a una cuadra de Caseros. Mide 10x34 varas. Sin base, por lo que den.
EL DOMINGO 4 de marzo, a las 5, allí. Datos, Cangallo 521, de 1 a 5, U. T. 2814 (Avenida). v4m

Adolfo Bullrich y Cía.

JUDICIAL — DOS CASAS en un lote: Rojas 1545 y 1551, entre Vírgenes y Monte Egmont. A dos cuadras de la avenida San Martín y a una de la calle Dungeness. Tasación, $ 16.710 m|n. de c|l.
Base dos terceras partes, $ 11.140 m|n. de c|l., pudiendo dejarse en hipoteca a favor del Banco El Hogar Argentino, la suma de $ 10.000 m|n. de c|l. a 5 años de plazo y 9 o|o de interés anual pagaderos por trimestres adelantados.
EL DOMINGO 4 de marzo, a las 4 p. m., en la misma propiedad.
Orden del señor juez de primera instancia doctor Pedro V. Meléndez, secretaría N. Arrotea Molina. Juicio Banco El Hogar Argentino c. José y Pablo Lebed de Insky. Están construídas en un terreno de 17.32 metros de frente al SO.; 12.84 metros en el SE.; 11.73 metros en el NO. y 17.37 metros en el contrafrente.
Ambas casas son iguales. Consta, cada una, de sala, un dormitorio, cocina, w. c. y una piecita en altos. Exigiremos el 8 o|o a cuenta de precio y el 2 o|o de nuestra comisión.—Adolfo Bullrich y Cía. v4mzo.

JUDICIAL — CASA ROJAS 1743 entre Monte Dinero y Deseado. A 4 cuadras al Norte de la calle Dungeness. Tasación pesos 11.552.46 m|n. de c|l. Base las 2|3 partes de la tasación pesos 7.701.64 moneda nacional de c|l. pudiendo el comprador constituir una hipoteca a favor del Banco El Hogar Argentino por 5.000 pesos m|n. de c|l. a 5 años de plazo con 9 por ciento de interés anual, pagadero por trimestres anticipados otorgándose las escrituras por ante el escribano que el Banco designe.
EL DOMINGO 4 de marzo a las 4.30 p. m. en la misma propiedad. Orden del señor juez doctor Pedro V. Meléndez secretaría N. Arrotea Molina, juicio Banco El Hogar Argentino contra José Roggeri. Mide 8.86 metros de frente al SO.; 9.47 metros en el contrafrente; 25.54 metros en el NO., y 25.66 metros en el SE. Tiene sala con puerta para negocio, 2 dormitorios, cocina, w. c. y un galpón al fondo de material con techo de cinc apto para un taller. Exigiremos el 8 o|o, como seña y parte de precio y el 2 o|o de nuestra comisión.—Adolfo Bullrich y Cía. f18

JUDICIAL — EN MARMOL, F. C. Sud. Una casa y 2 lotes de terreno, en un lote. La primera en la calle Bartolomé Mitre 1325 entre Erézcano y Carlos Pellegrini, a media cuadra de la estación del ferrocarril y los terrenos en la calle Mármol entre Erézcano y otra, también a media cuadra de la estación. Base, 5.000 pesos m|n. en un lote.
EL DOMINGO 11 de marzo a las 5 p. m. en la misma propiedad. Orden del señor juez de primera instancia doctor Fernando Klappenbach, secretaría Carlos Schatz, juicio Alberto Eduardo Condor contra Luis Moggia. La casa mide 19.20 metros de frente al SE. por 30.50 metros de fondo en el costado SO., 30.46 metros en el Este o NE., y 19.20 metros en el contrafrente. Consta de 4 habitaciones principales, vestíbulo, 2 piezas chicas, baño, cocina, galería, jardines, luz eléctrica, agua corriente y adoquinado al frente. Está ocupada por el doctor Carlos Damela. Los terrenos son los lotes 4 y 5 de la manzana A, del plano a que se refiere la escritura. Están unidos y miden 17.32 metros de frente al NO. 60.23 metros de fondo en el NE., 57.73 metros en el SO., 8.98 metros en el Sur y 11.15 metros en el contrafrente. Se hallan a 20 varas de los galpones del Banco de la Provincia y lindan con la sucesión de Pernil. Exigiremos 8 o|o como parte de precio y el 2 o|o de comisión.—Adolfo Bullrich y Cía. f25

CAMPO EN MAIPU A UNAS dos leguas al Este de la estación Santo Domingo (F. C. S.), 909 hectáreas, 17 áreas y 96 centiáreas de campo tendido, alambrado en su perímetro y dividido en dos potreros con población de 4 piezas de madera, galponcito, arboleda, jagüeles de agua dulce. Está arrendado desde hace ocho años al Sr. Eloy Bravo, sin contrato, a razón de seis pesos la hectárea al año con arrendamiento pago hasta mayo próximo. Venta decidida con la ínfima base de $ 30 la hectárea a pagar mitad al contado y el resto a uno y dos años de plazo en cuotas iguales y garantía hipotecaria del mismo campo y 8 o|o de interés anual.
EL LUNES 5 de marzo a las 3 p. m. en nuestra casa Florida 269 y 273. Linda según títulos por el N. E. y S. E. con J. F. Morete; por el N. O. con Hortensio Miguens; por el S. O. con Joaquina Díaz de Caraballo. En el plano gráfico figura a nombre de Díaz. Para revisarlo puede irse por la estación Santo Domingo, del F. C. S. para donde sale tren de Constitución a las 7.20 a. m., llega allí a la 1.37 p. m., regresando a las 11.49 a. m. los martes, jueves y sábados y a las 12.08 a. m. los sábados y lunes. Al comprador exigiremos el 8 o|o a cuenta de precio y el 2 o|o de n|. comisión.—Adolfo Bullrich y Cía. f26

Guerrico y Williams

MUEBLES — EN NUESTRA casa, Bmé. Mitre 757. Elegante juego sala Luis XVI, madera dorada, tapizado en seda, con sillones forma Bergére; mesas de centro doradas con mármol; pedestales mismo estilo; buen juego fumoir tapizado en terciopelo estilo inglés; juegos dormitorios de todos estilos, de caoba, marquetería, roble, cedro, con roperos tres cuerpos; buen juego dormitorio Luis XIV, nogal, filetes dorados, con ropero 3 cuerpos; 3 buenas bibliotecas mismo estilo; buenos pianos perpendiculares, Ronisch, Hoff, etc.; juegos de sala Luis XV, tapizados en seda; buenos guardarropas de desarme, nuevos, con y sin espejos; gran espejo de sala; juegos comedores modernos y Renacimiento; escritorios de todos estilos; mesas Directorio; juegos de mimbre; ricas camas de bronce; bibliotecas; juegos de cuero; bonito panneaux tapicería; cuadros al óleo, acuarelas, grabados, 4 mesas billar para carambola; cajas de hierro; alfombras, entre las cuales una muy grande, en muy buen uso; artefactos luz eléctrica; adornos de todos gustos; heladeras, bolineros, una hermosa jaula forma chalet 2.50x3; puede servir al mismo tiempo de perrera y de palomar, champagne Dubois.
EL LUNES 5 de marzo, a la 1 de la tarde y 8 de la noche, en nuestra casa. Comisión 10 o|o. m2

*LINDA FUENTE DE MAR*mol para jardín.
EL LUNES 5 de marzo, a las 9.30 de la noche, en nuestra casa, 757 Bmé. Mitre, donde está en exposición. Comisión 10 o|o. m2

ELEGANTE COUPE DE 2 plazas, en muy buen uso.
EL LUNES 5 de marzo, a las 9 de la noche, en nuestra casa, 757 Bmé. Mitre. Comisión 10 o|o. m2

REMATE
QUINTIN ALFONSIN
CALLE SARMIENTO 1646

HOY

HOTEL 500 sillas 200 mesas BAR

CONFITERIA a las 3

RESTAURANT ROTISERIA

Lujosas instalaciones y sencillas para negocio, almacén, fiambrería, lechería, cigarrería, peluquería, panadería, etc.

1646 — SARMIENTO — 1646

José Rodríguez

VENTA DEL BAZAR PARIS. Por disposición del síndico del concurso de don Juan Turassi, se hace saber por el término de cinco días que hasta el ocho del corriente se reciben propuestas por las existencias en mercaderías, instalaciones, muebles y útiles del Bazar París, situado en la avenida de Mayo 700. La casa puede visitarse todos los días de 8 a 11 a. m. y de 2 a 6 p. m. Las propuestas deberán hacerse por carta dirigidas al suscripto domiciliado en Saavedra 1156. En caso de que no se presentasen propuestas o estas no fueran aceptadas por el síndico señor Díaz Navarro, procederé, por orden del aludido señor síndico en
LOS DIAS 10, 11, 12 y subsiguientes a la venta en público remate y en detalle de todas las existencias del bazar París, cuyo detalle se hará en los carteles que al efecto se repartirán. La venta será al contado. Comisión el 10 o|o a cargo del comprador.
Buenos Aires, marzo 1.o de 1917.—José Rodríguez martillero. v5

Ramón Díaz

HOY

A LAS 4

Muebles nuevos y usados

Piano, Fonola y Artículos varios

134 PERU 134

Pedro López Carrera

QUIEBRA JUDICIAL — EL VIERNES 2 de marzo a las 2 p. m. en Callao número 215, remataré por orden del síndico liquidador del concurso de Tito Scaramuzzino, expediente que tramita por el juzgado del doctor Juan B. Estrada, secretaría Castlarena, todas las existencias de artículos generales de electricidad, muebles y útiles. Comisión 10 o|o. a cargo del comprador. Seña a mi satisfacción. Para más datos, Pasaje Guemes, escritorio 412. —José Lebrero, síndico liquidador. f23

Cabarrou y Cía.

280 MAIPU 280

¡Averaís!

MAÑANA

A LAS 3.30 P. M.

*REMATAREMOS POR OR*den del seguro varios lotes de libros, 5.000 metros de tul ilusión, 500 metros de taffetas, 600 metros de pana y terciopelo, 1500 metros de granadina, 2000 mts. de muselina de seda, 10 kilos benjuí, cinta de hilera, carteras, etc. Está en exposición. Comisión 10 o|o. 1p

Alfredo Toporovsky

*HOY — ALMACEN DESPEN*sa, remataré en la calle Vera esquina Araoz, buen surtido en comestibles nobles y frescos, bebidas extranjeras y del país, vinos embotellados y en cascos, muebles y útiles, armazones, mostrador de cedro, heladera cedro, 3 depósitos, balanza, báscula, regia máquina de encorchar, fiambrera, birlooche, caballo y guarnición, regios muebles de familia y muchos más artículos que estarán a la vista a la hora del remate. Comisión, 10 o|o. 1p

Osvaldo G. Alvis

HOY

Restaurant

y Alojamiento

RESTAURANT, alojamiento y despacho de bebidas, calle Victoria 2501 esquina Jujuy.
HOY VIERNES 2 de marzo, a la 1 p. m., remataré por cuenta y orden de su dueño este antiguo y acreditado negocio, cuyo detalle es como sigue: rico mostrador de estaño, buena heladera de cedro con serpentinas, instalaciones, 20 mesas, 50 sillas, bancos, buena máquina de café, reloj, espejos, buena cocina económica, artefactos e instalación de luz eléctrica, ventiladores, bañadera, 20 camas de madera y de hierro esmaltado, 30 colchones de lana, lavatorios, roperos, mesas de luz, gran cantidad de ropa de cama y de comedor, cafeteras, teteras, platos, tazas, vasos, tenedores, cuchillos, cucharas, batería completa de cocina, chapas de cinc, toldo, cortinas, etc., gran surtido en bebidas legítimas, cognac Martell, Otard Dupuy, ron Negrita, fernet Branca, anís Deu, Soler, vermouth Cinzano, francés, Nolly Pratt, bitter Secrestat, des Basques, aperital Delor, vinos Oporto, Jerez, Cordero, Medoc, Barbera, conservas, aceites, dulces y todo lo que estará a la vista de los interesados. Comisión, 10 o|o a cargo de los compradores. Por informes, O. G. Alvis, Venezuela 2769. 1p

Mariano Salabert

MUEBLES

De 4 casas de pensión y una Guardadora. — Dormitorios, comedores, vestíbulos, pianos y más de 1.000 lotes de muebles sueltos. Ocasión excepcional.

HOY a las 2 p. m.

en 654 VICTORIA 656

*REMATAREMOS EN BUE*nas condiciones 50 dormitorios de varios estilos incluso el Luis XV 3 cuerpos y Maple, comedores Renacimiento, sillas y sillones de vaqueta, marroquín, y gutapercha, aparadores, mesas comedor, escritorios, bibliotecas, arañas, consola y espejos, tapicería, en general, colchones lana, camas de hierro y bronce, roperos, lavatorios, silla Viena, juegos de vestíbulo, roble y Viena, cajas de hierro, biombos, heladeras, plantas, ropa, bañaderas, hamacas, doseles, artículos de bazar en general, cuadros, sillas de comedor y tienda.
HOY: Comerciantes y particulares a las 2, en mi casa, Victoria 654. 1p

Banco Municipal de Préstamos

Suipacha y Viamonte — Sucursal número 1, Rivadavia 2569—Sucursal número 2, B. de Irigoyen 1459—Agencia A, Esmeralda 482—Agencia B., Corrientes 1186—Agencia C, Rivadavia 1072 (Las agencias para préstamos sobre alhajas únicamente).

EL DIA 8 DE MARZO A LAS 12.30 de la tarde, se procederá a rematar los empeños vencidos correspondientes a la casa central, sucursales 1 y 2, agencia A y agencia B, consistentes en un gran número de alhajas de todas clases y valor, antiguas y modernas, revólveres y pistolas de todos los sistemas y calibres, escopetas, máquinas fotográficas, anteojos de campo y teatro, máquinas de escribir, pianos, pianolas, instrumentos de música, artículos de bazar, valijas, relojes de pared, ropas, máquinas de coser, etc. Las alhajas se hallarán en exhibición en el local de la casa central los días 1, 2, 3, 5, 6 y 7 de marzo. Orden de venta: del 8 al 19 de marzo, inclusive, alhajas. Día 20, armas en general, máquinas de escribir, anteojos, aparatos fotográficos. Día 21 relojes de pared, artículos de bazar, instrumentos de música, libros, máquinas de coser, pianos, pianolas, bicicletas y valijas. Día 22 y subsiguientes, hasta la terminación del remate: ropas.—Buenos Aires, marzo 1 de 1917. El secretario. v8

M. Lee y Cía.

HOY

*MUEBLAJE POR DESALO*jo, por cobro de pesos, por orden del juez, del juicio, se rematara
HOY, a las 3 de la tarde, Victoria 1854. Sala: un rico piano, juego sala dorado, ricos cortinados, cuadros al óleo firmados, bonita araña eléctrica, mesa centro dorada, columna, jardinera y espejo, vitrina, bibelots bronce, columnas, jarrones, varios adornos, etc., regio comedor roble, 12 sillas, 3 piezas Rothschild, cuadros al óleo, araña, carpeta, mesa, juego mesa, id cristal, cubiertos, macetas, cortinados, espejo chimenea, reloj, metales Christofle sellados, 30 piezas, etc; dormitorio 3 cuerpos marquetería y con aplicaciones de bronce, dosel, colchones, juego lavatorio, cuadros, riquísima araña, escritorio para señora, telión y otros mueblecitos, etc. Otro dormitorio completo, colchón, juego 5 piezas, cuero, rico guardarropas 3 cuerpos con luna, cuadros y demás; jueguito de vestíbulo, macetas, columnas, percha, araña y demás. Comisión, 10 o|o. 1p

Héctor V. Trabucco

JUDICIAL — FARMACIA y droguería calle Rivera 1299 esq. Godoy Cruz.
EL VIERNES 9 y SABADO 10 de marzo a las 2 p. m. remataré las instalaciones, muebles, útiles y demás existencias de esta farmacia y droguería, a saber: regia e importante instalación de cedro con cristales y espejos biselados, mostradores de laboratorio con cajones y tapa mármol, id. de cedro para el despacho, vidrieras con parantes niquelados y cristales, vitrinas de cristal y níquel, mostrador grande con dos vitrinas, columnas, estatuas, cortinas, toldos, división transparente, balanza de precisión con caja de madera y cristal, completa, id. sin pesas y balanza con platillos, alambique, filtros obleteros de níquel y madera, globos de cristal, un gran surtido de frascos de cristal con tapa y medicamentos, morteros y aparatos de cristal, espátulas y cuchillos, probetas, botellones, hornillos y aparatos para laboratorio, tarros de porcelana con tapa, etc., etc., y toda la existencia que en mercadería puede tener una farmacia y droguería. Venta ordenada por los síndicos liquidadores del concurso Ernesto De Carlo, que tramita ante el juzgado del doctor Naón, secretaría del doctor Martín y Herrera. Seña el 50 o|o. Comisión, 10 por ciento. Nota: La mercadería será entregada el lunes 12 durante todo el día, las instalaciones y muebles se entregarán el martes 13. Para más informes a mis oficinas Lavalle 1824 esq. Callao, U. T. 3201, Libertad y C. T. 32, Central. 1p.

*JUDICIAL — CHATA de re*parto, calle Pasco 1159. Remataré
EL VIERNES 9 de marzo a las 11 de la mañana en el local indicado una chata de reparto en perfecto estado, perteneciente al concurso de don Raimundo Borelli, que tramita ante el juzgado del doctor Avellaneda, secretaría del doctor Navarro, cuya venta la ordena el síndico respectivo. Por más informes a mis oficinas. 1p.

J. Municoy y Cía.

DESPENSA Y ACEITERIA, Castro y Tarija, remataremos
EL DOMINGO 4 de marzo, a la 1 p. m. Pronto detalles. Más datos, Cangallo 1675. v3

D. di Filippo

EL 5 DE MARZO — 1er. *Gran* remate mensual de artículos para peluqueros, estufa, niquelados, toallas, etc. Rivadavia 1356. v2

Tomás Corrado

HERRERIA ARTISTICA DE obras, calle Rincón 3264, remataré
EL DOMINGO, a la 1 de la tarde, Admito ofertas en un lote; después detalles.—Corrado, B. Mitre 2639. 1p

Cabal & Cabal Cullen

HOY

VIERNES A LAS 9

En el local Callao 11

NOTABLE REMATE DE

AUTOMOVILES y ACCESORIOS

Saúl Z. Herrera

*HOY, A LAS 9.30 DE LA MA*ñana. Hoy—Todas las mercaderías de la librería cigarrería y despacho de pan, calle Castro Barros esq. Estados Unidos, venderé al mejor postor, sin retirar lote.
HOY VIERNES 2 de marzo a las 9.30 de la mañana, datos, San Martín 92.—Saúl Z. Herrera. 1p

E. Fábregas

ALMACEN, HOY A LA 1.30 remataré, calle Solís 900. Más de 5.000 $ en aceites, conservas, vinos y licores, arroz, azúcar, kerosene, sardinas, jabón amarillo, chocolate, café, te, grasa y otros muchos artículos del ramo. Armazones, mostradores, balanza, fideera, fiambrera, mesas, bronces, ventilador y otros útiles. Solís 900. Hoy, a la 1.15. 1p

B. F. Vidal

MOBLAJE

*HOY, A LAS 8.30 de la NO*che, remataré el suntuoso moblaje que adorna la casa-habitación del doctor Fernando L. Raffo, Cangallo 1264.
HOY, sin base ni defensa y con sólo las ofertas de los señores compradores; juego de sala importado de París, todo bruñido a oro, piano gran formato, araña, vitrina dorada, estatuas mármol y adornos valiosos, antesala completa, escritorio norteamericano completo, dormitorio caoba y comedor completo de caoba con muy poco uso, juego de mesa, porcelana Limoges, id cristal, metales muy buenos y todo lo indispensable en un regio comedor, pieza, guardarropa, otro dormitorio, infinidad de lotes sueltos. Seña a satisfacción. Comisión del 10 o|o a cargo de los compradores. A las 8.30 en punto, Cangallo 1264. 1p

Guillermo Gowland y Cía.

REMATES SEMANALES — LOS MIERCOLES Y VIERNES: comestibles y bebidas, ferretería, tienda, artículos rurales, etc., a la 1 de la tarde, en nuestra casa, Bolívar 351 al 361. perm.

HOY—150 BOLSAS NUECES —En nuestra casa, 351 Bolívar 361, se rematarán en lotes, por cuenta y orden de una casa introductora. Seña 30 o|o. — Guillermo Gowland y Cía. 1p

*HOY — TRANQUERAS LA*pacho, doble crucero, con postes, alambre ovalado 17|15 de 45 kilos, postes quebracho, lonas y carpas, alambre tejido con cable, postes 4x4 y 3x3, portones tejido, tanques, represas, bebederos, torniquetes, tanques australianos, etc. En seguida: jabón amarillo, arvejas, chocolate, te, café en latas, conservas, yerba en barricas y cilindros, galletitas, dulces surtidos, nueces, escobas, y bebidas en general, etc.
HOY, en nuestra casa, 351 Bolívar 361. Se rematarán en lotes, por cuenta de varias consignaciones, Seña 30 o|o—Guillermo Gowland y Cía. 1p

Vernengo y Abreu

HOY

BUENOS MUEBLES — EN nuestra casa Esmeralda 55 al 69. Elegante juego de dormitorio inglés compuesto de 6 piezas, otros en varios estilos muy modernos, comedores Renacimiento, otros Luis XVI de roble y bronces con sillas, rico juego escritorio Morris tapizado en cuero, arañas Luis XVI, mesas de centro, juegos para salas, divanes, fina porcelana y cristalería, jarros de metal, centro de mesa, relojes de pared, escritorios a cortina y ministro, vino Oporto y moscatel, califones para baño, espejo id. lavatorios, agua corriente, un lote de faroles para calle, sillas de Viena, colchones y frazadas de lana, máquinas de coser, gran cantidad de discos dobles para fonógrafo, muchos muebles por juegos y sueltos especiales para comerciantes en cedro, nogal y pino tea, varios dormitorios Luis XIV casi nuevos, plantas, gran jaula de 3 cuerpos, batería de cocina, juegos de loza, menages, infinidad de adornos, etc. Se rematará
HOY HOY a las 2.30 de la tarde, en nuestra casa, Esmeralda 55 al 69. Comisión 10 o|o. — Vernengo y Abreu. v2

ALHAJAS LEGITIMAS — Un rico alfiler de oro 18 kilates y brillante, un reloj pulsera de platino y brillantes, 1 pendantif oro 18 kilates, brillantes y diamantes y 1 prendedor de oro 18 kilates, brillantes y diamantes. Todas estas alhajas son legítimas y se hallan en exposición en nuestra casa, Esmeralda 55 al 69. Se rematarán
HOY a las 4 y 30 de la tarde, en nuestra casa, Esmeralda 55 al 69. Comisión 10 o|o.—Vernengo y Abreu. v2

10 *GRANDES CUADROS AL* óleo, especiales para club o bar, miden 3 metros 60 por 2 metros 50, representando el Foro Romano, varios paisajes y marinas, una partida de caza, etc. Son cuadros muy bien ejecutados, pues tienen mucha perspectiva. Se rematarán
HOY a las 5 de la tarde, en nuestra casa Esmeralda 55 al 69. Comisión 10 o|o. —Vernengo y Abreu. v2

Romero y Valero

¡HOY!

A LAS 2 P. M.

Tienda, Mercería, etc.

A LAS 4 P. M.

Escaleras para pintores (dobles y sencillas). —Balancines. — Tablones. — Tirantillos. — Chapas cinc. — Armazones.—Mostradores, etc.

En nuestra casa, BOLIVAR 120
COMISION 10 o|o.

Rosa C. de Cabrera

HOY

MOBLAJE IMPORTADO que adorna la casa del doctor Miguel Miñone, calle Larrea 38. Rico piano Danabach cruzado en acero, sala dorada, rico comedor caoba palo rosa, bronces, dormitorios caoba, escritorio, juego marroquín, biblioteca, guardarropas, ricas arañas, carpeta, cubiertos, metales, adornos, cuadros, canario, todo a vender hoy a las 9 p. m., cualquier oferta por ausentarse su dueño. 1p

Francisco Miguens Rey

HOY

A LAS 2 P. M.

Bar, Confitería,
Almacén, fiambrería,
Peluquería, Restaurant,
Muebles y útiles

CARLOS PELLEGRINI 71

*COMERCIANTES, HOY MU*chas instalaciones, muebles y útiles de negocios a liquidar, 3 juegos celosías de cedro, 50 docenas hilo blanco, 500 botellas de vino e infinidad de artículos útiles para el comercio. 1p

AYERZA CULLEN & SEOANE

Socios: Isaac Ayerza, Hnberto Cullen Ayerza, Ramón M. Seoane

LOS LUNES Y JUEVES, A la 1 de la tarde, remate de comestibles, bebidas, ferretería, artículos rurales, tienda y mercería. En nuestra casa, Defensa 163 al 182. perm.

MATERIALES PARA VIAS Decauville, 15.000 metros vías de 7 kilos, 35 zorras volcadoras de un metro, 3 zorras pasajeros, 37 cruces de vías de 7, 8, 10 y 12 kilos, 10 cambios de 8 kilos, un plato giratorio, un desvío, 3 diablos, 15 carrilines, 20 ejes con ruedas, 10 tramos vías curva, 3.000 traviesas para vías, un carro aguatero, y otros materiales. En el local Puentecito 412 (hoy 2434), ribera del Riachuelo, a 2 cuadras del Puente de Barracas.
EL MARTES 6 de marzo, a las 2 p. m. se rematarán en lotes por cuenta de quien corresponda. Seña, 20 o|o. Comisión, 10 o|o. f27

MAQUINAS, MUEBLES E instalaciones de casa de negocio de máquinas, 10 motores eléctricos nuevos de 1, a 6 H. P., 220 y 420 volts., 1 motor aceite crudo con bomba acoplada, 1 bomba a fuerza motriz, 8 bombas para incendio con depósito y manguera, 4 matafuegos automáticos, 16 rastras agricultura de 2 y 3 cuerpos, 16 máquinas mantequeras, 2 mostradores cedro de 4 metros, 40 metros lineales división de cedro con vidrio inglés, 1 gran estante de acero con 170 casillas desarmable, norteamericano, 3 grandes vidrieras, 1 armario exposición con puerta de cristal de 5 metros, armario para herramientas con casilleros y cajones, 1 altillo de pino 3 por 6 metros con escalera, 6 metros baranda de cedro varios escritorios, 1 máquina escribir Underwood, varios armarios casilleros escritorio, mesas, perchas, sillas, columnas, etc., etc. En el local Paseo Colón 464.
EL VIERNES 2 de marzo a las 2 p. m. se rematarán en lotes por orden de su dueño y por cesación de negocio. Seña 20 por ciento. Comisión 10 o|o.—Ayerza, Cullen y Seoane. m1

180 *ROLLOS ALAMBRE OVA*lado 19|17, de 45 kilos. En nuestra casa, 183 Defensa 193.
EL LUNES 5 de marzo, a las 3 p. m. se rematarán en lotes, a gusto de los compradores, por orden de una casa introductora y por cuenta de quien corresponda. Seña, 20 o|o. Comisión, 10 o|o.—Ayerza, Cullen y Seoane. m2

B. Gertzenstein

En mi amplio salón Corrientes 2536 al 2544

HOY

A LAS 2 y 8 P. M.

MUEBLES

Pianos, Camas y Cunas de bronce

*SOBERBIO JUEGO de DOR*mitorio 3 cuerpos de cedro con marquetería de caoba y aplicaciones de bronce, regio juego de dormitorio 3 cuerpos nogal de Italia construcción artística, rico juego de dormitorio 3 cuerpos roble macizo, hermoso juego de comedor de fresno compuesto de 15 piezas, id otro de roble con vidrios ingleses, juegos de dormitorio y comedor de roble macizo importados y del país, gran "stock" de camas de bronce extranjeras y del país, un rico piano alemán 3 pedales, inmenso surtido de arañas cinceladas de cristal y bronce, id otras de bronce, 20 juegos de dormitorio Luis XIV, id 25 juegos imitación Luis XV, 3 juegos Luis XVI, 2 juegos Luis XV, juegos de escritorio norteamericanos y del país, cajas de hierro de las mejores marcas, juegos de vestíbulo de mimbre, id de roble, id de guindo, juegos de comedor Renacimiento de distintas calidades, riquísimo juego de sala nogal 9 piezas, id otros de distintas calidades, artículos sueltos como ser: máquinas de coser, aparadores, mesas, sillas, cómodas, biombos, columnas, gran cantidad de locería, cristalería, piezas chinescas sueltas, surtido de estatuas, de yeso, mármol y bronce, columnas, carpetas, alfombras, etc., etc.
HOY a las 2 de la tarde y a las 8 de la noche, en mi grandioso salón de ventas, sin base. Comisión, 10 o|o.—B. Gertzenstein, U. T. 1284, Mitre. 1p

Nicolás Villa

EN MI CASA, PERU 155 — HOY VIERNES 2 de marzo a la 1 p. m. Remataré todas las existencias de una tienda y mercería. Al contado y comisión 10 o|o a cargo del comprador v2

Dionisio A. Durruty

TRES CHATAS CERRADAS con guarniciones, para reparto de hielo, manteca, comestibles, etc.
EL 5 de marzo a las 5 p. m. remataré en el local Monteagudo 222. U. T. 1356 Libertad. v5

J. R. Campos y Cía.

HOY

*RESTAURANT Y ALOJA*miento, Piedras 1957.
HOY, a la 1 en punto, remataremos este importante negocio, por cuenta y orden de su dueño y cuyo detalle en parte es como sigue: gran cantidad de bebidas en botellas extranjeras y del país, gran cantidad de bebidas en cascos y damajuanas, cuerpo armazón, vasera cinc, mostrador cedro, mesas cedro, 30 sillas bar, bancos, gran cocina hierro, baño-maría, estiba, batería de cocina, gran cantidad de platos nuevos y usados, plantas, 15 camas varias, 15 colchones y almohadas de lana, reloj. 1p

2 *PIEZAS DE MADERA PI*no machimbrado con 30 chapas cinc nuevas cada una, forradas interiormente. 1p

PAJARERA CON 10 *CANA*rios hamburgueses. 1p

BASCULA 300 *ks. SELLADA* cuadros, una heladera cedro 5 puertas, 2 aparejos, gran molinillo café e infinidad de artículos que estarán a la vista. Comisión. 10 o|o a cargo del comprador. Seña a satisfacción. 1p

MAÑANA 3 DE MARZO A la 1 en punto, gran depósito de vinos y despacho de bebidas, remataremos; armazones generales, mostrador bebidas, gran cantidad de licores en botellas y damajuanas. Mañana informes, Alsina 489.—J. R. Campos y Cía. 1p

Jofre y Lizaso

100.000 *MAYOLICAS DE LAS* clases más finas y los gustos más selectos. Gran variedad de combinaciones. Importadas de las principales fábricas inglesas, artículo caro y escaso. Además 8.000 piezas porcelana (azulejos, filetes, cornisas), etc. y gran número de baldosas vidrio enteramente finas y curiosas. Se rematarán en lotes a voluntad de los interesados y por orden de casa introductora.
EL SABADO 3 de marzo, a las 3, en nuestra casa, Constitución 1113. v3

50 *INODOROS NUEVOS* — Artículo extranjero, muy bueno, con doble desagüe, 700 limas acero superior de 12 a 20 pulgadas. También chicas. Sin uso y en lotes. 10.500 piezas galvanizadas, grampas, soportes, para molinos y otros usos, a tanto el kilogramo. Gran celosía metálica con balcón, marco y puerta, 600 metros caño acero Manesman nuevo de 1 1|2 pulgada y otros tantos diversos de hierro galvanizado.
EL SABADO 3 de marzo, a las 3, en nuestra casa, Constitución 1113. v3

800 *CHAPAS CANALETA,* buen uso. Gran molino nuevo, inglés, de 20 pies rueda, torre 40, de rendimiento colosal de agua, tanques, chapas australianas, arados, balancines, palas, picos, etc. Se rematarán en nuestra casa, Constitución número 1113.
EL SABADO 3 de marzo, a las 3.—Jofre y Lizaso. v3

Petrelli y Hermano

CAFE BAR Y LECHERIA HOY a las 2, en B. Mitre 2735, buenas instalaciones con lunas, mostradores estaño y cedro, división lechería con su mostrador mármol, división cedro con cristales ingleses, máquina café forma Globo, mesas cedro de bar y restaurant, sillas claras y oscuras, molinillo café, heladera, escritorio norteamericano, sillón giratorio, prensa copiar, biblioteca norteamericana, báscula, balanza Toledo y de platos, fideera 16 y 20 cajones, baño-maría, juego de sapo, bolas de billar, cocina a gas, manguera de biógrafo, aparejo, letrero luminoso, stores, cortinados, espejos, parantes níquel, fiambrera, relojes, campanas, tarros cristal, servicio completo, copas, tazas, vasos, platos, cubiertos, vinos y licores finos, anís Deu, cognac, Chinato Garda, Kalisay, Ginebra, bitter, vermouth, refrescos finos, vinos Marsala y Argentino, mayólicas finas, aceites Sasso, Buitoni y Mono y todo lo que estará a la vista. 1p

TIENDA y ROPERIA HOY a las 3, en B. Mitre 2735; 50 trajes de hombre y niño, 300 docenas medias surtidas, 300 docenas pañuelos varios, 300 docenas camisetas finas por cuenta de una fábrica a liquidar, 50 colchas, 70 sobrecamas, 350 camisas plancha, 120 frazadas, tiradores, camisas señora, enaguas, calzones, generitos, impermeables, toallas, jabones, 100 pares calzado, 100 sombreros en lotes para comerciantes. Comisión, 10 o|o.—Martillero B. Curutchet. 1p

A. BINAGHI y Cía.

HOY, RURALES — 340 *RO*llos alambre liso y de púa; 48 bebederos surtidos, 1.100 metros caños para desagües, 8 tanques australianos, 12 represas, 1.400 postes y medios postes de quebracho colorado y blanco, 5.400 varillas de quebracho blanco, 32 baldes volcadores, 750 torniquetes, 980 postes con porilla, 3.200 metros alambre tejido con y sin cable, 220 chapas canaleta, 56 tranqueras de lapacho y curupay con y sin rienda, 80 tambores antisárnico, 62 pichoneras, etc., etc. 1p

8.200 *PIEZAS DE MADERA* en tablas, tablones, listones, tirantes, machimbrado y cielos rasos de todas medidas y clases, 360 metros mosaicos, 32 carretillas, 260 columnas para parrales y galerías, 42 puertas varias, 8 barricas ocre, 82 escaleras dobles y sencillas y muchos otros artículos que estarán a la vista.
HOY VIERNES a las 2 p. m., se rematarán en lotes en nuestra casa, Lima 1563 plaza Constitución. Comisión, 10 o|o.—A. Binaghi y Cía. 1p

Bravo Ungaro y Cía.

HOY a las 4 p. m.

ARTEFACTOS SANITARIOS —Importante remate de bañaderas, nuevas y usadas, bidets a sopapa y lluvia, lavatorios de pedestal y de soporte, espejos ovalados y cuadrados, botiquines, sillas y banquitos al laqué, piletas, inodoros, tapas para inodoros, mingitorios, tanques, calentadores, baños de niño, baño de pie, toalleros, portavasos, jaboneras, repisas de cristal, filtros y demás artefactos para cuarto de baño, azulejos, blancos de 15x15 y 20x20, zócalos, guardas, etc., etc. Sin base, al mejor postor.
HOY VIERNES a las 4 p. m., en nuestra casa, Sulpacha 278. 1p

Gerstein y Guibert

MUEBLES Y PIANOS EN N| nuestra casa, Corrientes 2642, juegos de sala dorados Luis XVI, otros nogal tapizados en seda, juegos de vestíbulo, juegos de dormitorio de 3 cuerpos y otros semi tres cuerpos, en roble, 18 juegos de 2 plazas que corresponden a una casa de pensión; entran 12 juegos Luis XV, todos roble interior, la mayoría roperos a desarme y 6 juegos imitación Luis XV, camas de bronce, gran cantidad de pianos, cuyo detalle como asimismo de los muebles, daremos mañana en nuestro aviso de LA PRENSA, escritorios a cortina, caja de hierro, prensa copiar, biblioteca, juegos de porcelana, de mesa, juegos de cristalería, juegos de te plata, otros metal fino, cuadros, cortinados, petit-bronces, terracotas, etc., etc. Antigüedades: un juego de sala de caoba a medallón, un cofre con chapas de bronce artísticas. Póliza 3086, un juego dormitorio al laqué de Maple, una cama de bronce, un juego de sala dorado, respaldo y asiento esterilla, 5 juegos, un sillón Bergere, una mesa de centro y biombo dorado, 2 grandes cortinados, 2 espléndidas alfombras de lana, 2 faces, un sofá y 2 sillones tapizados en seda para pieza de vestir o dormitorio, 3 grabados, 2 óvalos, dorados, 2 mesitas de centro, un colchón de lana y 2 almohadas. A más como de costumbre, por la tarde, en nuestro gran sótano, enorme cantidad de muebles de toda clase, colchones de lana, camas, mesas y sillas de toda clase, juego de lavatorio y agua servida, menaje de cocina, etc., etc.
MAÑANA SABADO a la 1 de la tarde, en el sótano y a las 8 de la noche, en el salón de nuestra casa, Corrientes 2642.— Gerstein y Guibert, U. T. 3192, Mitre. 1p

CORRIENTES 2791
V. S. VINELLI Y HNO.

ALMACENEROS, TENDEROS,
ESTANCIEROS
COMERCIANTES

HOY a la 1.30

EN CORRIENTES 2791

Realizaremos nuestro remate de comestibles, bebidas, ferretería, rurales, etc. — V. S. Vinelli y Hno. — Corrientes 2791.

*MUEBLES — BUEN CON*junto de muebles en juegos y sueltos, artefactos, etc.
MAÑANA a las 3 p. m. en n|c, Corrientes 2791.—V. S. Vinelli y Hno. 1p

Manuel R. Sánchez

HOY, mañana y el LUNES — Juguetería, librería importante, calle San Juan 2283, por cuenta y orden de su dueño, remataré sin base y al mejor postor.
HOY VIERNES 2, SABADO 3 y LUNES 5 de marzo de 1917, a la 1.30 p. m., gran cantidad de muñecas extranjeras, rifles norteamericanos, escopetas, loterías, pelotas de goma, tennis y de cuero football, dados, dominó, ajedrez, naipes, muñecos varias clases y tamaños y demás que no detallo por su gran extensión—Librería: lápices, goma borrar, cuadernos de todas clases, libretas, libros comerciales, bloks, sobres diversos tamaños, anotadores, carpetas, papeles escribir, secante, reglas, escuadras, tinta escribir en colores, sellos de copiar, goma líquida, postales, pinceles, álbum postales, máquina afilar, lápiz, prensa copiar, etc., etc., armazones, caja hierro Vétere, vidrieras mostradores, etc. Para más informes al martillero, Manuel R. Sánchez, Humberto 1 2214, U. T. 1350, B. Orden. 1p

F. Beretta

HOY y MAÑANA

Gran remate

Artefactos eléctricos

50.000 $ A LIQUIDAR

CORRIENTES 1650

F. BERETTA.

Martín Bisáñez

CAFE, BAR Y BILLARES. EL DOMINGO 4 de marzo, a la 1.30 p. m., remataré todas las existencias de este surtido negocio: armazón cedro, hojas vidrieras, con luna, mostrador cedro, mesas bar cedro, sillas bar, zócalo, espejos, mastera, máquina café, servicio para café, te y chocolate, bebidas legítimas, etc. Informes, Lavalle 2211, U. T. 4806, Mitre. 1p

CARLOS ESPEJO y Cía.

ESTA NOCHE

MUEBLES

REMATAREMOS A LAS 8.30 de la noche, 10 juegos de comedor en roble y caoba nuevos y usados, 8 juegos dormitorio cameros y una plaza, un piano poco uso, 10 escritorios norteamericanos, de cortina y ministro, 6 guardarropas, bibliotecas, cajas de hierro, máquinas coser, cantidad de muebles sueltos, nuevos y usados, arañas eléctricas, cuadros, ropa cama, cocina e infinidad de objetos que estarán a la vista en nuestro gran salón de ventas, para rematar
ESTA NOCHE, como judicial, sin base, 1036 Av. de Mayo 1038. 1p

Agustín D. Ferrari

QUIEBRA — FABRICA DE carruajes y automóviles, calle Corrientes número 2989.
EL DIA 9 de marzo a la 1 p. m. remataré por orden del síndico liquidador de la quiebra de Antonio Calza, cuyos autos tramitan en el juzgado del doctor Tristán M. Avellaneda, secretaría del doctor Cermesoni cuyas existencias en parte son las siguientes: máquinas de enllantar, sierra sin fin, dobladoras de llantas, 3 colocadores de gomas, recalcadora, cardadora de cerda, máquina de coser, motor eléctrico de 2 caballos, máquina agujereadora, fraguas, bigornias, automóviles, herramientas y varios coches en construcción, hierros nuevos y usados e infinidad de artículos que no se detallan por su mucha extensión. Más datos en mis escritorios Lavalle 1282. U. T. 670, Coop. 221 Central. v3

Cetzman y Kotliar

765 TRIUNVIRATO 765

HOY

A LAS 8 P. M., EN PUNTO

MUEBLES, PIANOS
y CAMAS DE BRONCE

*REMATAREMOS ESTA NO*che, al mejor postor y sin retirar lote, como ser: 2 ricos pianos perpendiculares, uno alemán gran formato, armazón de bronce, cuerdas cruzadas, otro francés para estudio, un regio juego comedor roble compuesto de 15 piezas todo en marquetería y bronce, juego comedor estilo inglés, otro Renacimiento, un lindo juego para sala de nogal Italia tapizado en lampás de seda, un buen juego dormitorio roble importado, otro de cedro y varios Luis XV, id XIV, id XVI. Una gran cantidad de muebles norteamericanos como ser: bibliotecas seccionales, escritorios, una biblioteca escritorio para señora, mesitas para fonógrafo, heladeras de roble, etc., buenos baúles para viaje, un baúl-ropero, otro cómoda, sillones giratorios, artefactos eléctricos, camas de bronce de una y de dos plazas, relojes de pared, sillas de Viena y de comedor y una gran cantidad de muebles sueltos como ser: roperos, lavatorios, aparadores, mesas de luz y de comedor, colchones de lana, bibliotecas, camas de madera y de hierro, juegos de café y de lavatorio, ventiladores, estufas eléctricas, una gran cantidad de artículos de bazar, etc., etc. Comisión, 10 o|o a cargo de los compradores.—Getzman y Kotliar. 1p

Furst Zapiola y Cía.

En Floresta

217 lotes

¡Base $ 3 por mes!

En 80 meses

El Dgo. 4, a las 2

TREN GRATIS

Planos y boletos en Reconquista 434

217 *LOTES EN FLORESTA*— Centro de la capital. Por cuenta y orden de la sociedad General Pobladora, 217 lindos lotes muy altos en la parroquia de Vélez Sársfield, a cinco cuadras de la estación Lugano y frente por frente a las grandes fábricas La Cromo-Hojalatería-Argentina y La Elaboración General de Plomo, donde trabajan actualmente un buen número de obreros. Recomendamos esta venta excepcional, pues venderemos con cualquiera oferta. Base 3 pesos por mes el lote en 80 meses, con solo un desembolso de dos mensualidades. ¡Hay lotes que se compran con sólo pesos 10.80 al contado!
EL DOMINGO 4 de marzo a las 2 p. m. tren gratis de la estación Buenos Aires (calles Vélez Sársfield y Suárez), a la cual conducen los tranvías 24, 20 o 69. Pidan planos y boletos gratis en Reconquista 434. —Furst Zapiola y Cía. f18

*JUDICIAL — CASA EN VI*lla Urquiza, avenida Congreso 5024 esquina Colodrero. Salón de negocio, 2 habitaciones material a la calle y 3 de madera, cocina, etc. 18.48 por 40.41 varas. Tasación pesos 13.100. Base 2|3 partes pesos 8.734. Juez doctor Bunge, secretaría Rawson. Juicio Calatayud con Bernasconi.
EL DOMINGO 4 de marzo a las 4. Allí. Más datos en Reconquista 434.—Furst Zapiola y Cía. f18

Rodolfo E. Louit y Cía.

Cangallo 541. U. T. 5613 Avenida

CASA CENTRAL Y BARATA para renta y habitación. Ubicada en la calle Pichincha 535, modernizada, a sólo 20 pasos de la avenida Belgrano y 2 cuadras del mercado Spinetto, rodeada además de las avenidas Entre Ríos, Rivadavia y plaza del Congreso. Tranvías a todos rumbos y pavimento de asfalto pago. Superficie 10 por 40 varas. Su edificio, en perfecto estado de conservación, se distribuye así: sala, cuatro dormitorios, comedor, cuarto de baño, cocina, pieza para servicio y demás pormenores. El primer patio convertido en un espacioso hall; tiene además luz eléctrica, gas y cloacas.
EL DOMINGO 4 de marzo a las 3.30 p. m., remataremos sobre la misma, con la ínfima base de pesos 20.000 m|legal. Puede visitarse a todas horas. Títulos perfectos y demás detalles a nuestras oficinas. Exigiremos en efectivo el 8 o|o a cuenta de precio y el 2 o|o de nuestra comisión. v4m.

A PLAZOS — PROPIEDAD Progreso 2122, entre las de Matheu y Alberti. Barrio inmejorable para renta y con líneas de tranvías a todas direcciones. Superficie 10 por 45 varas. Se compone de: vestíbulo, sala, comedor, cuatro dormitorios, pieza para servicio, cuarto de baño instalado, w. c., cocina, patios de mosaico, luz eléctrica, gas, cloacas, pileta y hermoso jardín al fondo. Materiales de primera calidad y su tirantería de hierro. Empedrado pago.
EL DOMINGO 4 de marzo a las 5 p. m. remataremos sobre la misma, con la base de pesos 15.000 m|legal, inclusive una hipoteca de pesos 11.000 m|legal que vence al año. Con sólo pues pesos 4.000 m|legal se puede adquirir esta finca. Por detalles a nuestras oficinas. Títulos perfectos. Exigiremos el 8 o|o a cuenta de precio y 2 por ciento de nuestra comisión. v4m.

A PLAZOS — CASA JUJUY 1546, entre la avenida Garay y Pavón. Tranvías 58, 7, 19, 47, 56 y 23 a la puerta y el de la Compañía Lacroze a una cuadra. Posición de irrefutable preferencia en esa amplia zona de progreso. Edificada sobre terreno de 10 por 40 varas y compuesta de: sala, antesala, siete dormitorios, comedor, tres piezas en altos, cocina, cuarto de baño, w. c., patios de mosaico, pileta, cloacas, luz eléctrica y gas. Tirantería de hierro, materiales inmejorables y azotea de baldosas. Adoquinado pago.
EL DOMINGO 4 de marzo a las 4.30 p. m. remataremos sobre la misma, con la base de pesos 15.000 m|legal, inclusive una hipoteca particular reducida hoy a pesos 3.000 m|legal. Se trata de un buen negocio. Títulos perfectos y demás detalles a nuestro escritorio. Exigiremos el 8 o|o. y 2 o|o de práctica. v4m

Jorge N. Williams

EN LANUS — VILLA Obrera 92 lotes de terreno con frentes a las calles José C. Paz, adoquinada, Juana Azurduy, Coronel Barcala, Ituzaingó y Boulogne sur Mer. A 15 cuadras de la estación y 3 del tranvía, lindando con las fábricas de tejidos. Base 30 centavos la vara, mitad al contado y mitad a un año sin interés con posesión y escrituras en seguida.
EL DOMINGO 4 de marzo a las 4 p. m. Pidan planos por carta, teléfono o personalmente en San Martín 195. f25

F. O. Fouiller y Hno.

*JUDICIAL — EN AVELLA*neda, calle Berlín 1003 al 1013, próximo al dock Sur. Una propiedad de altos y bajos de 11 habitaciones con aguas corrientes y demás comodidades, construcción de hierro galvanizado y madera. Mide 12.99 metros de frente al O. por 17.32 metros de fondo.
EL DOMINGO 4 de marzo a las 5 p. m. sobre la misma. Base pesos 5.000 m|n. Venta ordenada por el señor juez en lo civil doctor Roberto Bunge, secretaría Luzuriaga, en los autos que por cobro hipotecario de pesos tramita don Juan Ponti, contra don Serafín Campana. Exigiremos 8 o|o de seña y 2 o|o de comisión en efectivo. Más detalles a la secretaría autorizante, o a nuestro escritorio Perú 175. f18

Aparicio Ceballos

(Escritorio S. Gerónimo 752)

REMATE JUDICIAL — LAS grandes ventas de campos. El grandioso remate de dos campos denominados "La Zulema" situado en los departamentos de Vera y General Obligado sobre la estación Desvío Kilómetro 293 F. C. S. F. ramal de Vera a la Sábana, 9.989 hectáreas, 50 áreas y 3 centiáreas. Sin base por ser tercera subasta.
EL LUNES 5 de marzo de 1917 a las 10 de la mañana en las puertas del juzgado, de acuerdo al siguiente:

EDICTO JUDICIAL

Por disposición del señor juez de primera instancia en lo civil y comercial de la tercera nominación Doctor Néstor Costa, secretaría del autorizante, se hace saber: Que en los autos de ejecución de sentencia de remate en el juicio seguido por el doctor Deolindo Araya, en representación del Banco Hipotecario Suizo Argentino, de Buenos Aires, contra el señor Pedro Allende (hoy fallecido y en quiebra) por cobro de un crédito hipotecario de primer grado, el martillero señor Aparicio Ceballos procederá a la venta el día 5 de marzo del corriente año, a las diez de la mañana en las puertas de este juzgado y sin base por ser tercera subasta, del inmueble que se detalla, no obstante estar avaluado para el pago de la contribución directa en $ 362.250: El espléndido campo con sus poblaciones, montes y todo lo que está adherido al suelo con carácter de permanencia, denominado "La Zulema" situado en los departamentos de Vera y General Obligado, compuesto de 9.989 hectáreas, 50 áreas y 3 centiáreas, cuyos linderos son los siguientes: Al Norte con la sucesión de D. Centeno; al Sur, con sucesores del doctor Nicolás Avellaneda; al Oeste, con la Compañía de Tierras de Santa Fe y al Este con don Justo Cabal. Pudiendo consultar los interesados el plano donde aparecen las dimensiones en todos sus costados. Los títulos son perfectos y se encuentran en poder del rematador, donde los interesados podrán consultarlos. Efectuado el remate no se atenderá reclamo alguno. Se hace saber que la propiedad reconoce una hipoteca en segundo grado a favor de los Bancos de la Nación Argentina, Provincial y Español del Río de la Plata, de esta ciudad. Al comprador se le entregará la propiedad libre de todo gravamen. Se exigirá en el acto del remate el 10 o|o de seña al comprador y a cuenta de su compra. El Banco Hipotecario Suizo Argentino de Buenos Aires, acreedor hipotecario de este campo acordará al comprador, siempre que éste resulte a su satisfacción, un crédito hipotecario sobre el mismo inmueble que se ofrece en venta; debiendo para ello, los interesados en la compra, ponerse de acuerdo con el referido Banco antes del acto del remate sobre el importe y condiciones de préstamo. Mayores informes, al apoderado del Banco ejecutante doctor Deolindo Araya, estudio San Gerónimo 970; al rematador, escritorio San Gerónimo 752 o al escritorio que suscribe.— Santa Fe, febrero 22 de 1917.—J. López Pellegrín, secretario. f23

Saldos y Retazos

HOY VIERNES

el Anexo saldará a precios extremadamente bajos, una gran cantidad de Vestidos, Sombreros, Blusas, Batones, Matines, Calzado, Carteras, Cuellos lencería, Puntillas, Festones, Cintas, Galones, Tules, Velos, Tejidos y Sedas, todos artículos de moda y de óptima calidad. -- Vea algunas de las ocasiones que aquí detallamos y cuyos precios rigen por el día de HOY solamente.

Gabardina y sarga azul marino, gran variedad de tonos, artículo especial para confeccionar polleras y uniformes para colegiales el metro a pesos 1.90 y..... $ **1.40**

Escocés estilos nuevos, muy prácticos para vestiditos de niñas, surtido muy variado de cuadros y colores, el metro, a..... $ **1.50**

Tissu Laine, surtido selecto de colores y estilos modernos, para la media estación, el metro, a pesos 1.90 y..... $ **1.50**

Viyellas, alta novedad, en colores lisos y a rayas especial para blusas de media estación, el metro, a pesos 2.50 y..... $ **1.90**

«Crêpe de Lyon», de pura seda, tejido de muy buen resultado para lavar y planchar, apropiado para blusas y vestidos, doble ancho, el metro $ **3.90**

«Taffetas chifon Souple» de pura seda; extensísimo surtido en colores en blanco y en negro, ancho 100 centímetros, el metro, a..... $ **3.95**

«Charmeuse extra» tejido de pura seda enteramente encorpado y flexible apropiado para vestidos, blusas etc., extraordinario surtido en colores, en blanco y en negro, doble ancho, el metro $ **5.50**

«Satin Grenadine» artículo de gran moda actualmente, tejido de pura seda de medio brillo, muy encorpado y flexible, gran surtido en colores en blanco y en negro, doble ancho, el metro $ **5.80**

Gran surtido de vestidos de voile varios gustos, diferentes modelos todos de moda $ **9.80**

Inmenso surtido en modelos de trajes Tailleur en géneros de lana de colores unidos; formas nuevas y muy prácticas, a..... $ **36.00**

Formas de última novedad en finisimo terciopelo negro modelos recien recibidos, a $ **11.50**

Saldamos una inmensa variedad de sombreros con valiosos adornos estilos de gran moda los ofrecemos a precios de verdadera ocasión.

Blusas en fina lencería de hilo, bordados a mano, adornadas con filet, Irlanda y valencianas legítimas, que valian $ 22, 20, 18 y 15 a.. $ **3.90**

Excepcional saldo de Batones, en crépe, muselina, foulard, cottón, zephyr y otras telas, que valian pesos 12.50, 9.50 y 8.50 los vendemos a pesos 4.80 y..... $ **3.90**

Guantes hilo color, cortos, calidad fina 2 resortes, el par..... $ **0.95**

Juegos de horquillones y broches, modelos nuevos y variados, el juego..... $ **0.90**

Pinches fantasía, para sombreros, grandioso y variado surtido en modelos finos, cada uno a pesos..... $ **0.35**

Peineras de vidrio fantasía, tapa de metal niquelado, cada una a..... $ **1.50**

Cinturones de hilo bordados, inmensa variedad de dibujos, cada uno, a..... $ **0.25**

Puntillas valencianas y entredós haciendo juego, surtido de dibujos; la pieza de 11 mts. $ **0.50**

Aplicaciones de pasamanería de seda, surtido de colores para vestidos y tapados, artículo de gran moda; tamaño hasta 25 centímetros cada una a $ 0.75, 0.50 y..... $ **0.30**

Borlas, de cordonet de seda en negro y colores, tamaños hasta 25 centímetros, cada una a $ 0.50 y..... $ **0.10**

Botones de fantasía, en cartones de 2 a 6 docenas, el cartón a..... $ **0.10**

Galones, especiales para batones y delantales, el corte de 5 metros a..... $ **0.20**

Encajes y puntillas en Retazos, a precios de saldo.

Zapatos cabritilla charolada, adorno cabritilla blanca, el par a $ 12.50 y..... $ **10.50**

Gran saldo zapatos becerro color, modelo escotado, el par a..... $ **9.50**

ANEXO

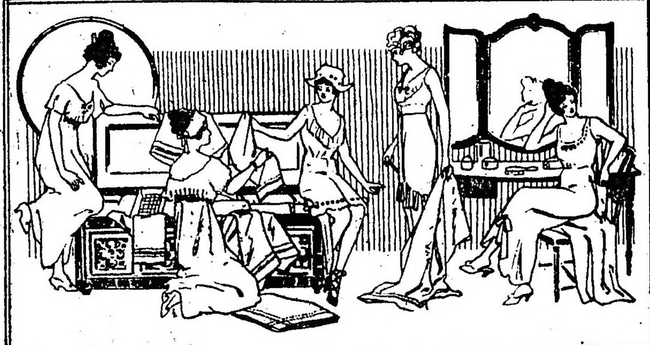

Continúa llamando la atención nuestra extraordinaria venta de Blanco, Ropa Blanca, Corsés, Layettes y Camisería. Los precios sensacionales marcados y la excelencia de la mercadería expuesta, son cualidades que pueden comprobarse visitándonos hoy.

ROPA BLANCA PARA SEÑORAS

Camisa tela lavada, artículo muy práctico, adornada con puntillas imitación a pesos..... $ **0.75**

Camisa en toile lavado, festoneada y vainillada sobre la misma tela, a $ **1.00**

Camisa en toile «Gath & Chaves», festoneada y vainillada a mano, a $ **1.50**

Camisa en bramante «Gath & Chaves», bien festoneada con pasacinta sobre la misma tela, a..... $ **2.30**

Camisa de nansouk, ricamente bordada y festoneada a mano, a..... $ **2.80**

Calzón de madapolán adornado con puntillas, muy fuertes, a..... $ **0.75**

Calzón bramante lavado adornado con vainilla y festones, a..... $ **1.25**

Corpiño de madapolán, muy fuerte, vainillado y festoneado, a..... $ **0.75**

Corpiño tela lavada, peto vainillado y con pasacintas sobre la misma tela, a pesos..... $ **1.00**

Camisón de bramante lavado adornados con festones, 2 modelos, a $ 1.70 y pesos..... $ **1.40**

Enagua en tela lavada, volado festoneado y vainillado, a..... $ **1.95**

Combinación - enagua, de tela suiza, adornada con entredós de puntillas, a pesos..... **2.95**

Juego de 4 piezas, confeccionado en toile Gath y Chaves, peto festoneado y ricamente bordado..... $ **7.90**

Cofias de tul, adornadas con finas puntillas $ **4.50**

ANEXO

BLUSAS Y DELANTALES PARA SEÑORAS

Blusa blanca, en fina batista alforzada y vainillada, cuello de broderie, botones macrame.. $ **1.90**

Blusa blanca, en batista calidad extra, costuras con vainillas y finos bordados en el cuello y pechera, a..... $ **2.50**

Blusa blanca, en buen voile con ricos adornos de valencianas, broderie y vainillas a..... $ **3.90**

Blusa en fino voile blanco, con vainillas, fruncidos, y bordados suizos en la pechera y cuello, $ **4.80**

Delantal blanco de buen madapolán, forma práctica con peto y tirantes, adornos de vainillas y festoneado a..... $ **1.95**

Otro modelo más sencillo de bramante con peto y tiradores a $ **1.20**

Modelo sin peto, en bramante blanco a..... $ **0.65**

Delantal blanco confeccionado en linón de fina calidad, elegante modelo sin peto, ricamente bordado a mano a..... $ **1.95**

ANEXO

ROPA BLANCA PARA NIÑAS

Camisa en bramante, canesú con broderie, pasacinta y moño de seda; años 14-16, $ 1.60; 10-12, 1.50; 6-8, 1.10; 2-4..... $ **0.90**

Calzón haciendo juego; para años 12-16, $ 1.50; 8-10, $ 1.50; 4-6, $ 1.10; y 2-3 años,.. $ **0.90**

Camisón haciendo juego; para años 14-16, $ 2.60; 10-12, $ 2.50; 6-8, 1.90; y 2-4 años.. $ **1.50**

Camisa en madapolán festoneada y vainillada. Años 14-16, $ 1.20; 10-12, $ 1.20; 6-8, $ 1.10; 2-4.. $ **1.10**

Calzón haciendo juego. Años 12-16, $ 1.10; 8-10, $ 1.10; 4-6, $ 0.90; 2-5..... $ **0.90**

Corpiño haciendo juego, 38 al 46..... $ **0.80**

Combinación - calzón para niña, haciendo juego; años 8-11, $ 1.80; 4-6, $ 1.60; 2-3, a..... $ **1.60**

Combinación - enagua en toile francés, con entredós de broderie. Años 16-18, $ 4.30; 12-14, $ 3.80 8-10; $ 3.50; 4-6, $ 2.80; 2-3..... $ **2.30**

Enagua con corpiño, en nansouk, en varios modelos, adornadas con valenciana y broderies, para niñas de 2 a 16 años..... $ **1.90**

Enagua con corpiño, en tela lavada, adornada con festones. Años 12-14, $ 1.80; 8-10, $ 1.50; 4-6, $ 1.20; 2-3..... $ **0.95**

CASA CENTRAL

ROPA BLANCA PARA BEBES

Camisitas de nansouk, adornadas con puntilla, $ **0.40**

Pañales de dril clase extra, a..... $ **0.80**

Bombachas de bramante, para bebés, festoneadas y vainilladas, a $ **0.85**

Mantillas de bombasi labrado, a..... $ **0.90**

Enaguas de bramante, para bebés, con volado festoneado, a..... $ **1.20**

Saquitos de piqué blanco, adornados con festón, varios modelos, a..... $ **1.90**

Juegos de sábana y funda para cuna, festoneados a mano, a..... $ **2.50**

ANEXO

PAÑUELOS BLANCOS PARA SEÑORAS

Pañuelos de algodón fantasía, vainillados, cada uno a..... $ **0.10**

Pañuelos de batista de algodón, vainillados, cada uno a..... $ **0.15**

Pañuelos de fantasía, vainillados y bordados, cada uno a..... $ **0.20**

Pañuelos de algodón, vainillados, con una inicial bordada, c/uno..$ **0.25**

ANEXO

MENAJE

La Grandiosa Exposición que en nuestra Casa Central efectuamos actualmente, da margen a las personas que saben economizar para proveerse en condiciones excepcionales de todo cuanto pueda necesitar su hogar. No deje de visitar esta exposición.

Aros para servilleta, de metal blanco plateado, varios modelos, al precio de..... $ **0.95**

Agarradores para planchas, de cuero, artículo muy práctico y bien terminado, a..... $ **0.25**

Juego de cubiertos, compuesto de 49 piezas de fino metal blanco inalterable, cuchillos cabo de ébano, a..... $ **19.50**

Máquina Husqvarna artículo muy solido; especial para picar carne, esmaltada, al precio de pesos... **3.95**

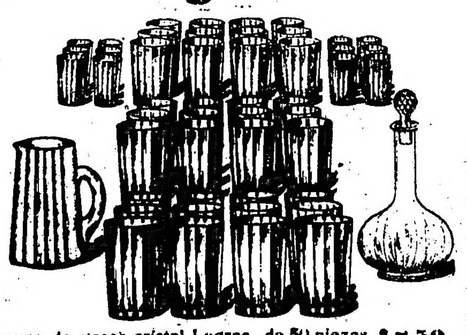

Juego de vasos cristal Legras, de 50 piezas, $ 45.50
(De estos juegos vendemos piezas de repuesto)

Tablas de quebracho, grandes $ 0.55; medianas 0.50; chicas a..... $ **0.45**

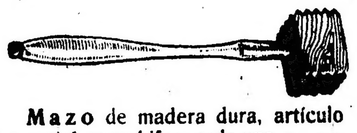

Mazo de madera dura, artículo especial para bifes, cada uno a pesos..... $ **0.30**

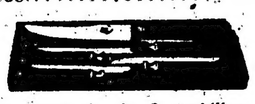

Cajas conteniendo 6 cuchillos para mesa, hoja de acero, mango de madera, remachado, cada caja $ **2.00**
Los mismos, para postre, c/caja $ **1.70**

Bolsas de red, color negro, artículo muy práctico para mercado, cada una a $ 0.90 y pesos..... **0.60**

Parrillas de hierro estañado, para tostadas, a pesos..... **1.40**

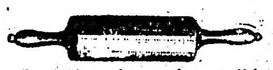

Rodillos de madera pulida, para amasar, manijas fijas, muy fuertes, al precio excepcional de..... $ **0.50**

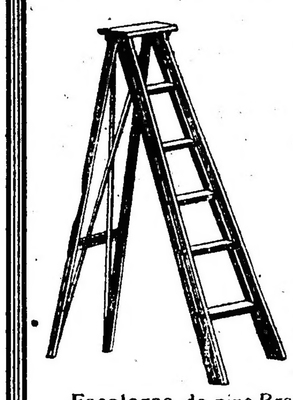

Escaleras de pino Brasil, escalones atornillados, herrajes de hierro, muy sólidas, de 9 escalones, $ 3.90; de 7 escalones, a pesos..... **2.80**

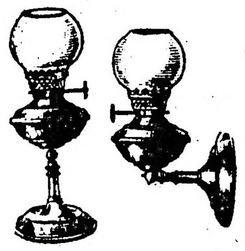

Veladores de bronce finamente pulido o de bronce niquelado, con bomba de opalina pueden usarse de pie o ser aplicados a la pared, a pesos..... **0.90**

Balanzas para pesar hasta diez kilos, muy exactas, especiales para familias, a pesos..... **3.10**

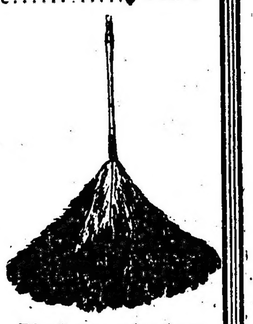

Plumeros seleccionados, plumas de avestruz, gris, Nº 1, $ 2.50; Nº 2, a $ 1.90; Nº 3, a pesos..... **0.65**

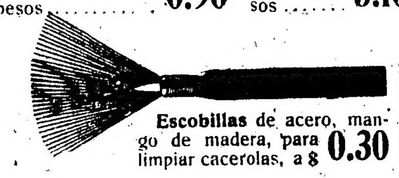

Escobillas de acero, mango de madera, para limpiar cacerolas, a $ **0.30**

HORARIO DE VENTA
DE 8 A. M.
A 7 P. M.

Gath & Chaves no ha querido con esta gran Exposición Blanca, dar solamente una nota de baratura excepcional, sinó demostrar que el surtido, la riqueza, elegancia y buen gusto de la mercadería que se expone no tiene rival, y está muy por encima de toda ponderación.

Ropa de Cama, Mantelería y Géneros Blancos

Fundas para una plaza, en madapolán lavado, vainilladas, cada una a $ **0.40**

Fundas para una plaza, en madapolán lavado, buena calidad, vainilladas y festoneadas, a..... $ **0.50**

Fundas en madapolán superior, para una plaza, con 2 bocas, a $ 0.95; con una boca, a..... $ **0.70**

Sábanas para una plaza, en trué extra, artículo reclame, tamaño muy amplio, cada una a..... $ **2.30**

Sábanas para 2 plazas, vainilladas y bordadas, c/u. a..... $ **6.00**

Fundas haciendo juego, a..... $ **1.90**

Manteles para mesa en algodón, mercerizado, artículo de muy buena calidad; 150 x 300, $ 3.60; 150 x 200 $ 2.80; 150 x 250, a $ 3.20; 150 x 150, a..... $ **2.40**

Cuadrados haciendo juego, a..... $ **2.20**

Servilletas para mesa, en algodón retorcido, artículo muy fuerte, tamaño 65 x 65, la docena a..... $ **3.60**

Bramante lavado, la pieza de 20 yardas, $ **5.60**

Nansouk muy fino, en piezas de 10 metros, cada una a..... $ **6.00**

Madapolán lavado, de las mejores calidades, el metro a $ 0.60 y..... $ **0.40**

Alemanesco para manteles, en algodón retorcido, el metro a..... $ **1.10**

Visillos en tul griego, bordados en cambray, 59 x 250, el par a..... $ **3.50**

Repasadores para cocina, artículo muy fuerte, tamaño especial, 75x75, la docena a..... $ **4.50**

Toallas en macramé de algodón artículo muy fuerte, la docena a $ 8.40 y..... $ **5.40**

ANEXO Y CASA CENTRAL

CAMISAS BLANCAS PARA CABALLEROS

Camisas blancas, vistas de batista fina, cuerpo de bramante, pechera a tablitas con puños redondos, del 34 al 44, a $ 2.95; sin puños, a pesos..... **2.75**

Camisas blancas, vistas de batista fina, pechera a tablitas cuadradas, sin puños, medidas 34 al 47..... $ **2.95**

Las mismas, con puños cuadrados, medidas del 34 al 47..... $ **3.15**

Camisas blancas, vistas de hilo, cuerpo de tela, pechera a tablitas con puños cuadrados, del 34 al 47, $ 4.90; sin puños, del 34 al 44, a..$ **3.70**

Camisas blancas, vistas de hilo, cuerpo de madapolán, pechera a tablitas, con puños doblados, del 34 al 44, a..... $ **3.90**

Camisas blancas, pechera lisa, con cuello doblado y puños planchados, vistas de hilo cuerpo madapolán, medidas del 38 al 48,.. $ **4.20**

Camisas blancas, pechera y puños de piqué, cuerpo de madapolán, negligé, puños dobladós; medidas del 34 al 46, a..... $ **4.90**

Cuellos de puro hilo, diversas formas modernas, cada uno a..... $ **0.70**

CASA CENTRAL

CAMISERIA BLANCA PARA NIÑOS

Camisas blancas, pechera y puños duros, imitación hilo, cuerpo de percal; del 28 al 36, a pesos..... **1.95**

Camisas en fino madapolán, Gath & Chaves, a pesos..... **2.00**

Camisones en bramante, con sesgos de color; del 32 al 36, a $ 2.50; del 26 al 30, a pesos..... **2.20**

Bradford. Cuello-pechera de punta redonda, 28 al 35, a pesos..... **1.50**

CASA CENTRAL.

PAÑUELOS BLANCOS PARA HOMBRES

Pañuelos de batista, blancos lisos, vainillados, cada uno a $ 0.25 y..... $ **0.15**

Pañuelos de batista muy fina, blancos fantasía, vainillados, cada uno... $ **0.30**

Pañuelos de batista de hilo, blancos lisos, vainillados, cada uno..... $ **0.65**

Pañuelos de hilo blancos, fantasía, vainillados, calidad superior, c/u.. $ **0.75**

CASA CENTRAL

COLEGIALES

En visperas de la apertura de los colegios, exhibimos en la Casa Central, Ajuares de acuerdo con lo que piden los programas de las principales instituciones de enseñanza.— Pida el Catálogo de Colegiales que hemos editado. Lo remitimos gratis.

THE SOUTH AMERICAN STORES...
GATH & CHAVES LTD

HOY VIERNES

todos los Departamentos de la Casa Central ofrecen

SALDOS ESPECIALES

CASA CENTRAL: Florida y Cangallo — ANEXO: Avenida de Mayo, Perú y Rivadavia